

1 PLANTA DE SITUAÇÃO
ESCALA 1/1000

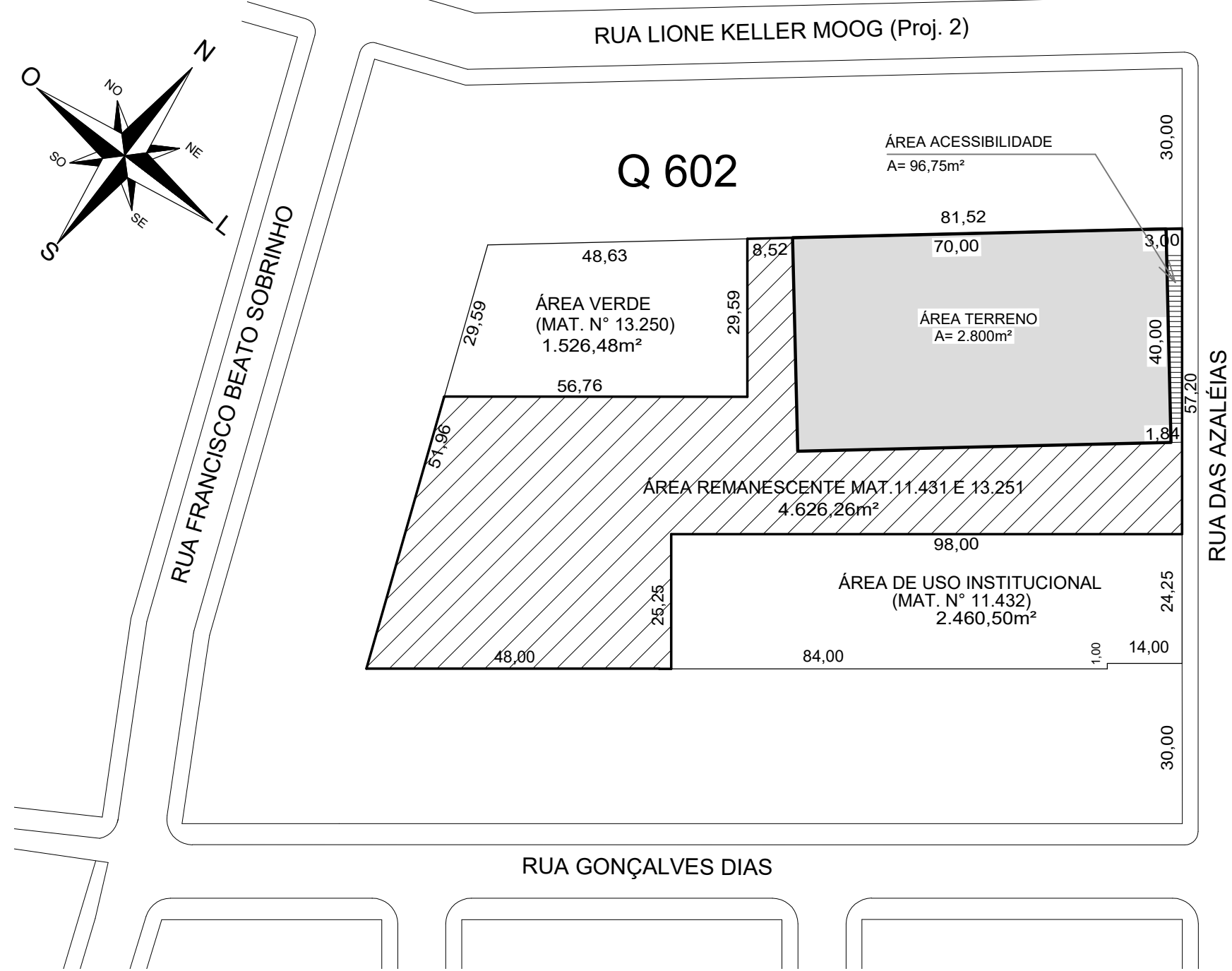

2 PLANTA DE SITUAÇÃO
ESCALA 1/1000

LEGENDA E QUADRO DE ÁREAS	
	MATRICULA N° 13.250 - 1.526,48m² (Área Verde)
	MATRICULA N° 11.432 - 2.460,50m² (Área Institucional)
	MATRICULA N° 11.431 - 4.936,83m² (Área Verde)
	MATRICULA N° 13.251 - 2.489,43m² (Área Institucional)
	Área de Implantação da Creche - 2.800m²
	Área para implantar acessibilidade à escola - 96,75m²
	Área Remanescente das MAT 11.431 e 13.251 4.626,26m²

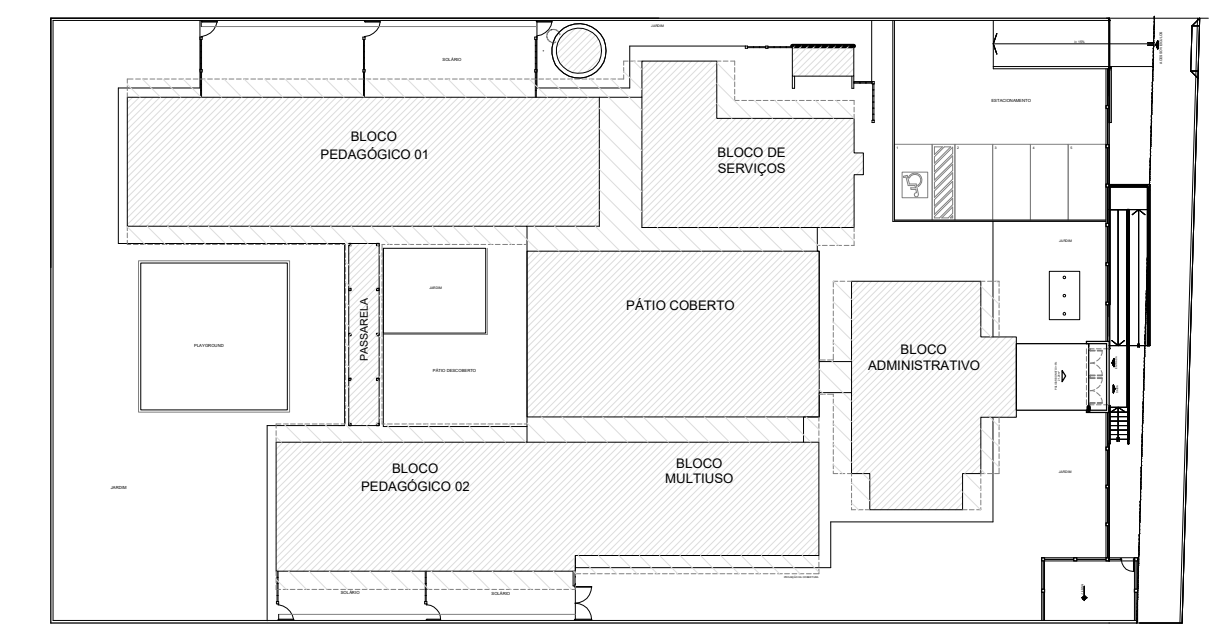

4 CROQUI DE REFERÊNCIA
ESCALA 1/500

QUADRO DE ÁREAS			
ÁREA DO TERRENO: 40 X 70m = 2.800,00 m²			
ÁREA OCUPADA:	1.342,14 m²	TAXA DE OCUPAÇÃO:	39,85 %
ÁREA CONSTRUÍDA:	1.154,35 m²	COEFICIENTE DE APROVEITAMENTO:	0,35
ÁREAS EDIFICAÇÕES			
BLOCOS	BLOCO	ÁREA CONSTRUÍDA	TOTAL COBERTA
BLOCOS	ADMINISTRATIVO	136,00 m²	163,65 m²
	SERVIÇOS	120,79 m²	142,57 m²
	PEDAGÓGICO 01	266,77 m²	335,81 m²
	PEDAGÓGICO 02	169,18 m²	212,65 m²
	MULTIUSO	120,69 m²	141,67 m²
	CASTELO D'ÁGUA	7,07 m²	7,07 m²
ABERTA COBERTA	PÁTIO COBERTO	211,74 m²	211,74 m²
	PASSARELA COBERTA	24,08 m²	29,95 m²
	GLP / LIXEIRA	8,14 m²	8,14 m²
	CIRCULAÇÃO ADMINST.	4,39 m²	-
	CIRCULAÇÃO SERVIÇOS	55,03 m²	-
TOTAL ÁREA		1.154,35m²	1.342,14 m²
ÁREAS EXTERNAS			
AMBIENTE EXTERNO			
	PÁTIO DESCOBERTO		67,28 m²
	PÁTIO DE SERVIÇO		38,70 m²
	SOLÁRIOS		188,77 m²
	ESTACIONAMENTO		163,66 m²
	PLAYGROUND		94,13 m²
	CALÇADAS		189,12 m²
	ACESSO PARA PEDESTRES		24,23 m²
	MASTRO PARA BANDEIRAS		6,40 m²
	MURO DE DIVISA		35,60 m²
	JARDIM		715,88 m²
	LOCAL PARA SUBESTAÇÃO		23,47 m²
TOTAL ÁREA EXTERNA			1.547,24 m²
ACESSO À EMEI		ÁREA DO TERRENO PARA IMPLANTAÇÃO DA ACESSIBILIDADE	96,75 m²
		ESCALADA + RAMPA DE ACESSOS + FLOREIRA	39,44 m²

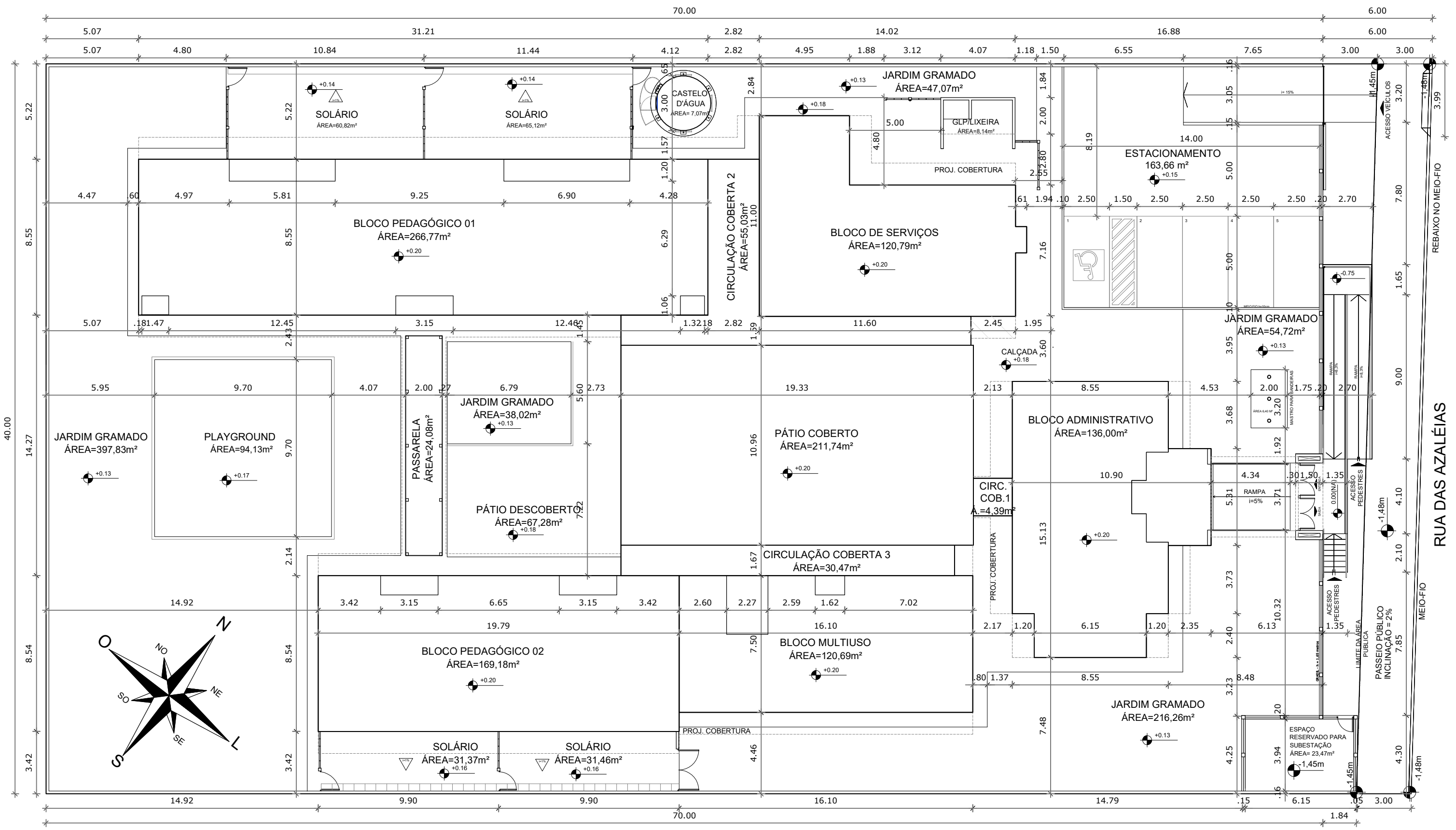

3 PLANTA DE LOCALIZAÇÃO
ESCALA 1/200

BARCELOS
Soluções em Projetos
PROJETO ESCOLA MUNICIPAL DE EDUCAÇÃO INFANTIL
PLANTA DE SITUAÇÃO E LOCALIZAÇÃO

ENDEREÇO	RUA DAS AZALÉIAS, Nº 615, LOTEAMENTO JD. CECÍLIA, PORTÃO VELHO - PORTÃO/RS
PROPRIETÁRIO	PREFEITURA MUNICIPAL DE PORTÃO - CNPJ: 87.344.016/0001-08
RESP. PROJETO	ARQ. ANELI BARCELOS - CAU nº A57.942-4
RESP. EXECUÇÃO	
ÁREA	1.154,35m²
ESCALA	1 : 200 - 1:1000
DATA	MAI / 2022
DES.	ASBS

A00

PRANCHA: ARQUITETÔNICO

QUADRO DE ÁREAS			
ÁREA DO TERRENO: 40 X 70m = 2.800,00 m ²			
ÁREA OCUPADA:	1.342,14 m ²	TAXA DE OCUPAÇÃO:	39,85 %
ÁREA CONSTRUÍDA:	1.154,35 m ²	COEFICIENTE DE APROVEITAMENTO:	0,35
ÁREAS EDIFICAÇÕES			
BLOCOS	BLOCO	ÁREA CONSTRUÍDA	TOTAL COBERTA
BLOCOS	ADMINISTRATIVO	136,00 m ²	163,65 m ²
	SERVIÇOS	120,79 m ²	142,57 m ²
	PEDAGÓGICO 01	266,77 m ²	335,61 m ²
	PEDAGÓGICO 02	169,18 m ²	212,65 m ²
	MULTIUSO	120,69 m ²	141,67 m ²
	CASTELO D'ÁGUA	7,07 m ²	7,07 m ²
ABERTA COBERTA	PÁTIO COBERTO	211,74 m ²	211,74 m ²
	PASSARELA COBERTA	24,08 m ²	28,95 m ²
	GLP/LIXEIRA	8,14 m ²	8,14 m ²
	CIRCULAÇÃO ADMINIST.	4,39 m ²	-
	CIRCULAÇÃO SERVIÇOS	55,03 m ²	-
	CIRCULAÇÃO PEDAG. II	30,47 m ²	-
TOTAL ÁREA		1.154,35m ²	1.342,14 m ²
ÁREAS EXTERNAS			
AMBIENTE EXTERNO	PÁTIO DESCOBERTO		67,28 m ²
	PÁTIO DE SERVIÇO		38,70 m ²
	SOLÁRIOS		188,77 m ²
	ESTACIONAMENTO		163,66 m ²
	PLAYGROUND		94,13 m ²
	CALÇADAS		189,12 m ²
	ACESSO PARA PEDESTRES		24,23 m ²
	MASTRO PARA BANDEIRAS		6,40 m ²
	MURO DE DIVISA		35,60 m ²
	JARDIM		715,86 m ²
	LOCAL PARA SUBESTAÇÃO		23,47 m ²
TOTAL ÁREA EXTERNA			1.547,24 m ²
ACESSO A EMEI	ÁREA DO TERREO PARA IMPLANTAÇÃO DA ACESSIBILIDADE		96,75 m ²
	ESCALADA + RAMPA DE ACESSOS + FLOREIRA		36,00 m ²

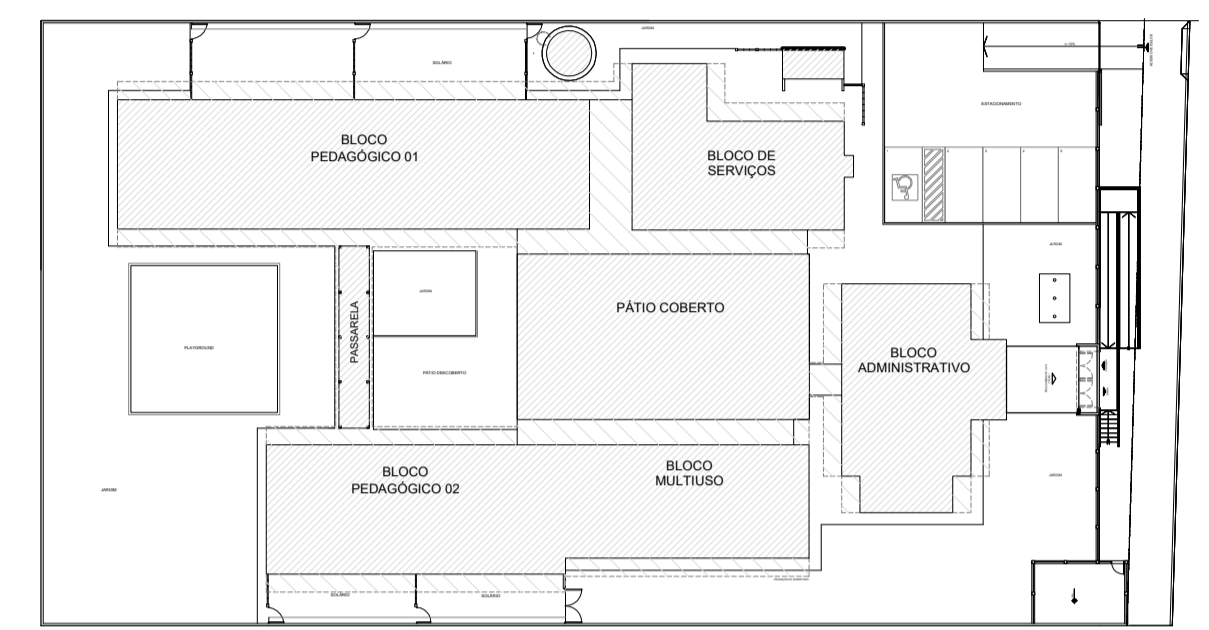

2 CROQUI DE REFERÊNCIA
ESCALA 1/500

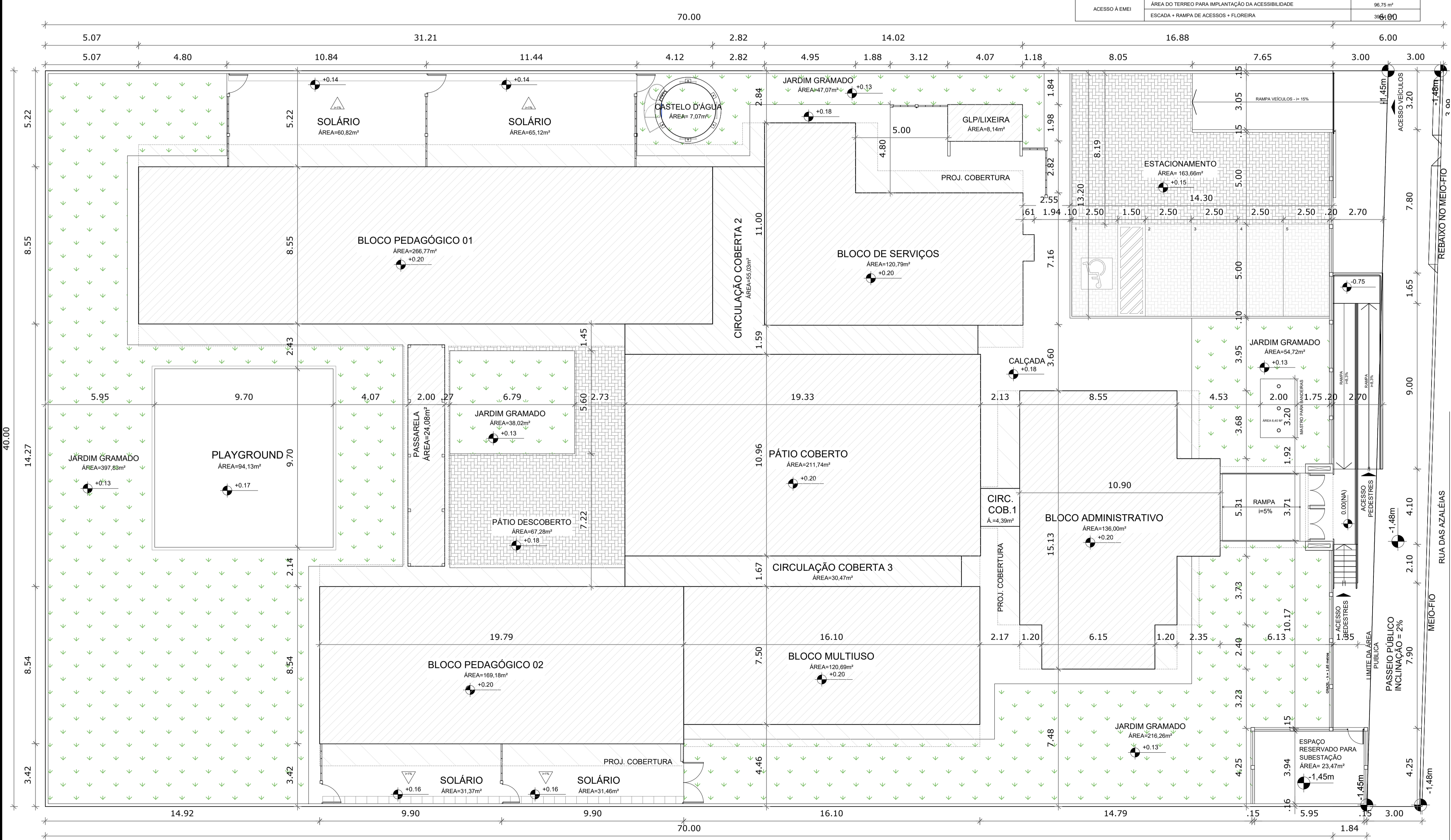

1 IMPLANTAÇÃO
ESCALA 1/125

BARCELOS
Soluções em Projetos
PROJETO ESCOLA MUNICIPAL DE EDUCAÇÃO INFANTIL
IMPLANTAÇÃO

ENDEREÇO	RUA DAS AZALÉIAS, Nº 615, LOTEAMENTO JD. CECÍLIA, PORTÃO VELHO - PORTÃO/RS
PROPRIETÁRIO	PREFEITURA MUNICIPAL DE PORTÃO - CNPJ: 87.344.016/0001-08
RESP. PROJETO	ARQ. ANELI BARCELOS - CAU nº A57.942-4
RESP. EXECUÇÃO	
ÁREA	1.154,35m ²
ESCALA	1 : 125
DATA	MAI / 2022
DES.	ASBS

A01

PRANCHA ARQUITETÔNICA

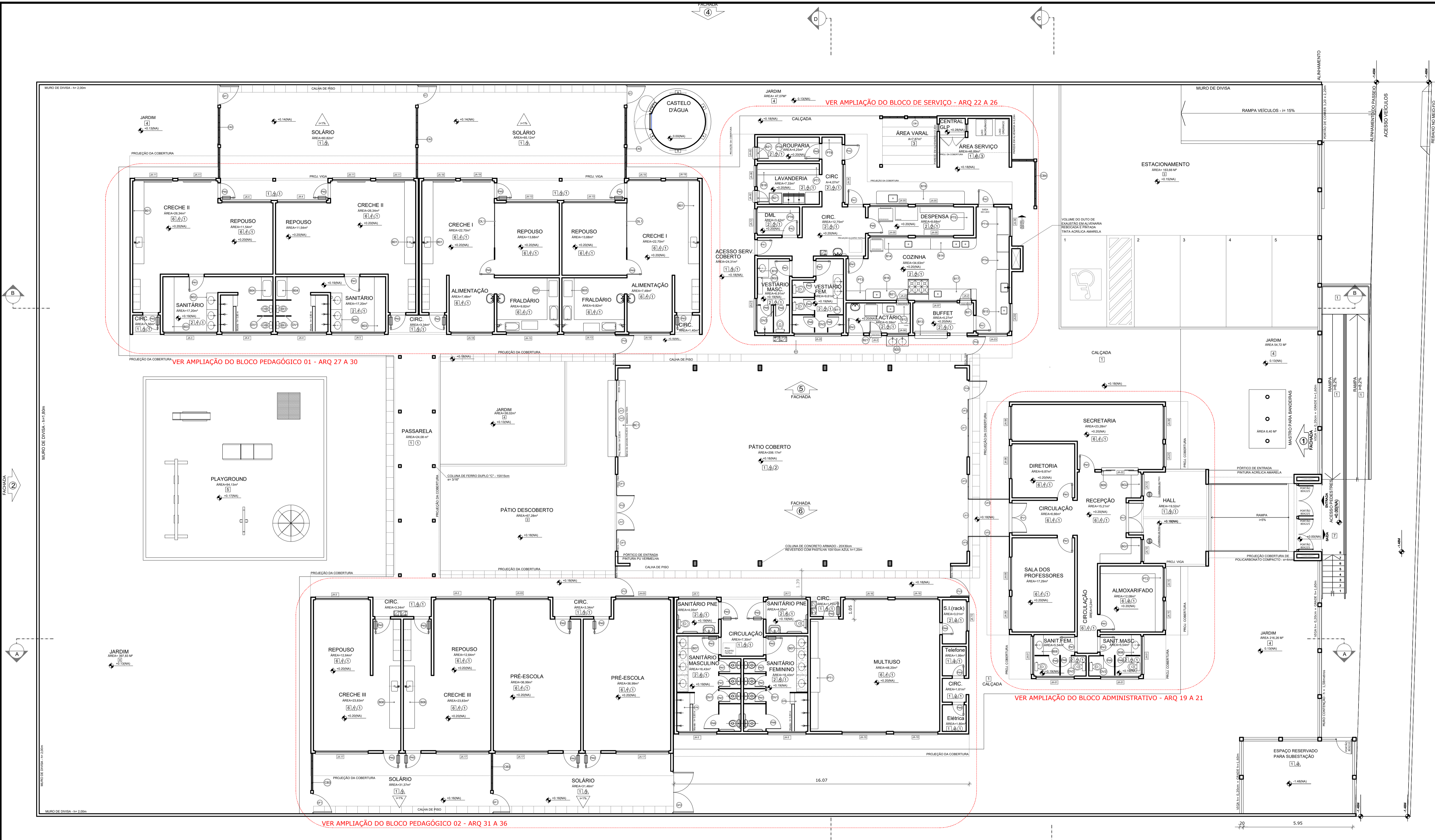

NOTAS

- DIMENSÕES EM METROS;
- COTAS DE NÍVEL EM METROS;
- VERIFICAR POSIÇÃO EXATA DOS PILARES NO PROJETO ESTRUTURAL;
- VERIFICAR DETALHES CONSTRUTIVOS PERTINENTES NAS PRANCHAS DE DETALHAMENTO;
- ALTERAÇÕES NESTE PROJETO SOMENTE COM AUTORIZAÇÃO EXPRESSA DA PREFEITURA REFERÊNCIAS:
- MEMORIAL DESCRITIVO DO PROJETO;
- PLANILHA DE QUANTITATIVOS;

LEGENDA

ESPECIFICAÇÕES

□	PISO
1	CEMENTADO DESPENADO
2	PORCELANATO ACETINADO 60x60 cm. PEI-4. COR CINZA CLARO
3	BLOCO INTERTRAVADO DE CONCRETO TIPO HOLANDES
4	GRAMADO
5	ÁREA
6	PISO VINÍLICO EM REGUAS, 4x4MM, TIPO CLICADO
7	PISO DE BATAUJO REGULAR 40x40cm

△	PAREDE
1	AZULEJO BRANCO, 40x20 cm. H=0,80M + RODA-MEIO DE MADEIRA + PINTURA ACRÍLICA ATÉ O TETO
2	AZULEJO BRANCO, 40x20 cm. DO PISO AO TETO
3	PASTILHA CERÂMICA 10x10 cm. H=0,40M, COR AZUL ESCURO + PINTURA ACRÍLICA COR BRANCA SOBRE MASSA ACRÍLICA, ACIMA DE 0,40M ATÉ O TETO
4	PINTURA ACRÍLICA COR BRANCA, SOBRE MASSA ACRÍLICA
5	AZULEJO BRANCO, 40x20 cm. FAIXA PASTILHA 10x10cm (COR AZUL ESCURO OU VERMELHO, CONFORME INDICAÇÃO) + AZULEJO 40x30cm BRANCO, ACIMA DA PASTILHA ATÉ O TETO
6	PINTURA ACRÍLICA COR VERMELHA, SOBRE MASSA ACRÍLICA

○	TETO
1	FORRO DE PVC EM REGUAS DE 20 cm, ESPESURA 10MM, INSTALADO PLANO.
2	FORRO DE PVC EM REGUAS DE 20 cm, ESPESURA 10MM, INSTALADO INCLINADO.
3	PINTURA ACRÍLICA COR VERMELHA, SOBRE MASSA ACRÍLICA.

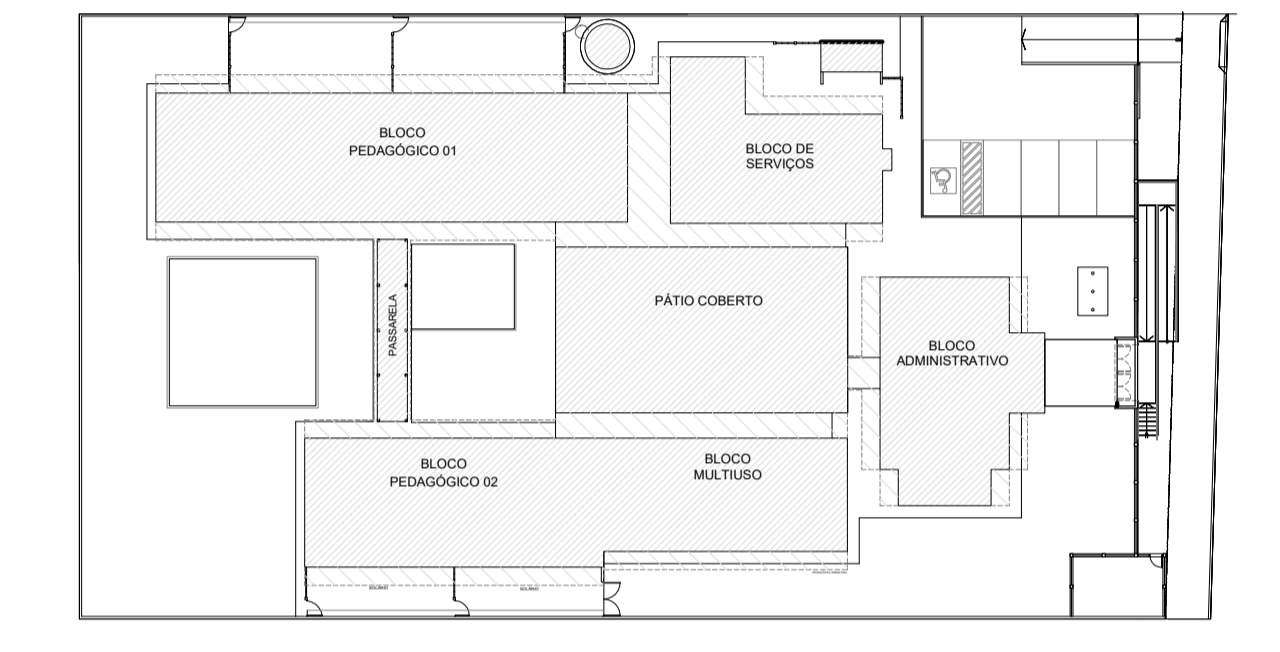

2 CROQUI DE REFERÊNCIA
ESCALA 1/500

1 PLANTA BAIXA
ESCALA 1/100

LEGENDA DE PORTAS - PORTAS DE VIDRO - PV

REF	Dimensões (cm)	Legenda	Quant	Área	Detalhe	TIPO	BLOCO	AMBIENTES
01	150 x 210	01 Porta de vidro com moldura de alumínio	02	6,72		02 Porta de vidro com moldura de alumínio	B1	Bloco Administrativo
02	190 x 210	02 Porta de vidro com moldura de alumínio	01	3,99		02 Porta de vidro com moldura de alumínio	B5	Pátio coberto
03	100 x 210	03 Porta de vidro com moldura de alumínio	02	4,20		03 Porta de vidro com moldura de alumínio	B5	Pátio coberto
04	100 x 210	04 Porta de vidro com moldura de alumínio	01	2,10		04 Porta de vidro com moldura de alumínio	B5	Pátio coberto
05	100 x 210	05 Porta de vidro com moldura de alumínio	01	2,10		05 Porta de vidro com moldura de alumínio	B5	Pátio coberto
06	80 x 100	06 Porta de vidro com moldura de alumínio	02	1,60		06 Porta de vidro com moldura de alumínio	B5	Pátio coberto

LEGENDA DE JANELAS - JANELAS ALUMÍNIO ANODIZADO COR NATURAL

REF	Dimensões (cm)	Legenda	Quant	Área	Detalhe	TIPO	BLOCO	AMBIENTES
01	113 x 210	01 Janela com vidro temperado 10mm, com perfil de alumínio	02	4,75		01 Janela com vidro temperado 10mm, com perfil de alumínio	B5	Pátio coberto
02	309 x 210	02 Janela com vidro temperado 10mm, com perfil de alumínio	01	6,49		02 Janela com vidro temperado 10mm, com perfil de alumínio	B5	Pátio coberto
03	135 x 210	03 Janela com vidro temperado 10mm, com perfil de alumínio	01	2,84		03 Janela com vidro temperado 10mm, com perfil de alumínio	B5	Pátio coberto
04	81 x 210	04 Janela com vidro temperado 10mm, com perfil de alumínio	01	1,70		04 Janela com vidro temperado 10mm, com perfil de alumínio	B5	Pátio coberto
05	223 x 210	05 Janela com vidro temperado 10mm, com perfil de alumínio	02	9,37		05 Janela com vidro temperado 10mm, com perfil de alumínio	B5	Pátio coberto

LEGENDA DE PORTAS - PORTAS EM MADEIRA COM PINTURA

REF	Dimensões (cm)	Legenda	Quant	Área	Detalhe	TIPO	BLOCO	AMBIENTES
01	80 x 210	01 Porta de madeira com pintura	12	151,20		01 Porta de madeira com pintura	B1 e B2	Sala de professores
02	80 x 210	02 Porta de madeira com pintura	17	285,60		02 Porta de madeira com pintura	B3 e B4	Sala de professores
03	80 x 210	03 Porta de madeira com pintura	04	84,00		03 Porta de madeira com pintura	B4	Sala de professores
04	80 x 210	04 Porta de madeira com pintura	03	50,40		04 Porta de madeira com pintura	B4	Sala de professores
05	80 x 210	05 Porta de madeira com pintura	02	25,20		05 Porta de madeira com pintura	B4	Sala de professores

LEGENDA DE JANELAS DE VIDRO COM PERFIL DE ALUMÍNIO - JV

REF	Dimensões (cm)	Legenda	Quant	Área	Detalhe	TIPO	BLOCO	AMBIENTES
01	416 x 150	01 Janela com vidro temperado 10mm, com perfil de alumínio	01	6,24		01 Janela com vidro temperado 10mm, com perfil de alumínio	B5	Pátio coberto
02	416 x 150	02 Janela com vidro temperado 10mm, com perfil de alumínio	01	6,24		02 Janela com vidro temperado 10mm, com perfil de alumínio	B5	Pátio coberto

LEGENDA DE PAINÉIS DE VIDRO FIXO COM PERFIL DE ALUMÍNIO - VF

REF	Dimensões (cm)	Legenda	Quant	Área	Detalhe	TIPO	BLOCO	AMBIENTES
01	113 x 210	01 Painel de vidro temperado 10mm, com perfil de alumínio	02	4,75		01 Painel de vidro temperado 10mm, com perfil de alumínio	B5	Pátio coberto
02	309 x 210	02 Painel de vidro temperado 10mm, com perfil de alumínio	01	6,49		02 Painel de vidro temperado 10mm, com perfil de alumínio	B5	Pátio coberto
03	135 x 210	03 Painel de vidro temperado 10mm, com perfil de alumínio	01	2,84		03 Painel de vidro temperado 10mm, com perfil de alumínio	B5	Pátio coberto
04	81 x 210	04 Painel de vidro temperado 10mm, com perfil de alumínio	01	1,70		04 Painel de vidro temperado 10mm, com perfil de alumínio	B5	Pátio coberto
05	223 x 210	05 Painel de vidro temperado 10mm, com perfil de alumínio	02	9,37		05 Painel de vidro temperado 10mm, com perfil de alumínio	B5	Pátio coberto

LEGENDA

REF	Dimensões (cm)	Legenda	Quant	Área	Detalhe	TIPO	BLOCO	AMBIENTES
01	225 x 60	01 Prateleira de madeira com revestimento melamínico	135	8,025		01 Prateleira de madeira com revestimento melamínico	B3	Administrativo
02	175 x 160	02 Prateleira de madeira com revestimento melamínico	04	11,20		02 Prateleira de madeira com revestimento melamínico	B3	Creche I
03	258 x 60	03 Prateleira de madeira com revestimento melamínico	01	1,55		03 Prateleira de madeira com revestimento melamínico	B2	Vestibular feminino
04	178 x 60	04 Prateleira de madeira com revestimento melamínico	01	1,07		04 Prateleira de madeira com revestimento melamínico	B2	Vestibular masculino
05	200 x 120	05 Prateleira de madeira com revestimento melamínico	01	2,40		05 Prateleira de madeira com revestimento melamínico	B1	Secretaria
06	160 x 120	06 Prateleira de madeira com revestimento melamínico	01	1,92		06 Prateleira de madeira com revestimento melamínico	B2	Secretaria
07	208 x 120	07 Prateleira de madeira com revestimento melamínico	01	2,50		07 Prateleira de madeira com revestimento melamínico	B2	Secretaria
08	126 x 120	08 Prateleira de madeira com revestimento melamínico	01	1,51		08 Prateleira de madeira com revestimento melamínico	B1	Secretaria

LEGENDA

REF	Dimensões (cm)	Legenda	Quant	Área	Detalhe	TIPO	BLOCO	AMBIENTES
01	113 x 210	01 Janela com vidro temperado 10mm, com perfil de alumínio	02	4,75		01 Janela com vidro temperado 10mm, com perfil de alumínio	B5	Pátio coberto
02	309 x 210	02 Janela com vidro temperado 10mm, com perfil de alumínio	01	6,49		02 Janela com vidro temperado 10mm, com perfil de alumínio	B5	Pátio coberto
03	135 x 210	03 Janela com vidro temperado 10mm, com perfil de alumínio	01	2,84		03 Janela com vidro temperado 10mm, com perfil de alumínio	B5	Pátio coberto
04	81 x 210	04 Janela com vidro temperado 10mm, com perfil de alumínio	01	1,70		04 Janela com vidro temperado 10mm, com perfil de alumínio	B5	Pátio coberto
05	223 x 210	05 Janela com vidro temperado 10mm, com perfil de alumínio	02	9,37		05 Janela com vidro temperado 10mm, com perfil de alumínio	B5	Pátio coberto

BARCELOS
Soluções em Projetos

PROJETO ESCOLA MUNICIPAL DE EDUCAÇÃO INFANTIL

ENDEREÇO: RUA DAS AZALÉIAS, Nº 615, LOTEAMENTO JD. CECÍLIA, PORTÃO VELHO - PORTÃO/RS

PROPRIETÁRIO: PREFEITURA MUNICIPAL DE PORTÃO - CNPJ: 87.344.016/0001-08

RESP. PROJETO: ARQ. ANELI BARCELOS - CAU nº A57.942-4

RESP. EXECUÇÃO: ASBS

ÁREA: 1.154,35m² ESCALA: 1:100 DATA: MAI/2022 DES: ASBS

A02

PRANCHA ARQUITETÔNICA

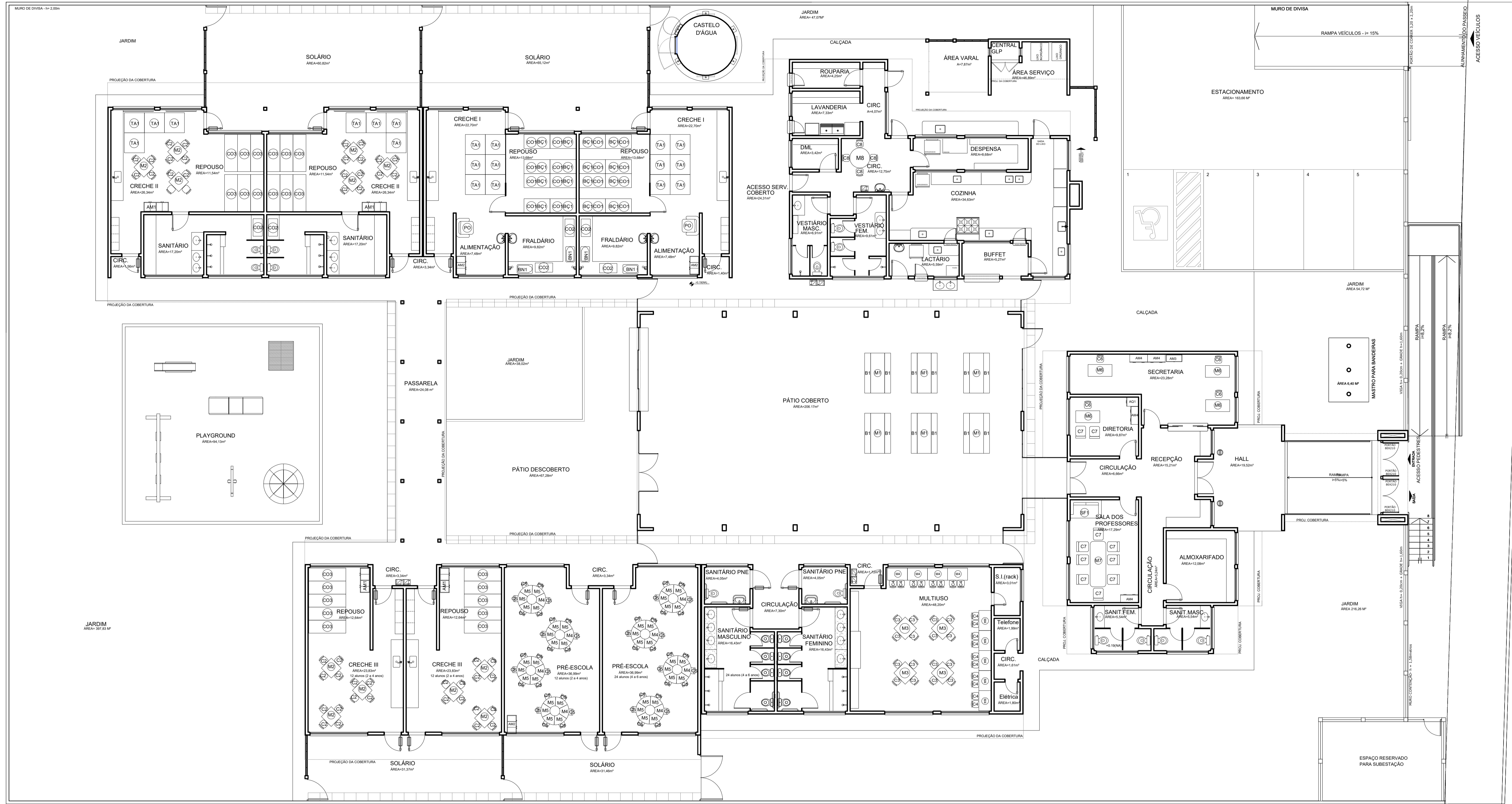

1 PLANTA BAIXA - LAYOUT MOBILIÁRIO
ESCALA 1/100

ADMINISTRAÇÃO	DESCRIÇÃO	QTD	DESCRIÇÃO
04	CADERNA OPERATORIA COM ALTURA REGULÁVEL (DIRETORIA E SECRETARIA)	01	100x200x20mm
05	CADERNA PARA REUNIÕES (DIRETORIA E SECRETARIA)	01	100x200x20mm
06	ARMÁRIO EM AÇO PARA BLOCO ADMINISTRATIVO (DIRETORIA, SECRETARIA E SALA DOS PROFESSORES)	01	100x200x20mm
07	ARMÁRIO EM AÇO (DIRETORIA)	01	100x200x20mm
08	MESA DE REUNÃO PARA 6 PESSOAS (PROFESSORES)	01	200x100x75mm
09	MESA DE TRABALHO	04	80x120x75mm
10	ARMÁRIO PARA PRIMEIROS SOCORROS	01	30x80x130mm
11	SELA EM MATERIAL LAVÁVEL DE 02 LUGARES	01	75x125x55mm

COZINHA / COFA	DESCRIÇÃO	QTD	DESCRIÇÃO
01	MESA DE REFECÇÃO PARA ADULTOS (24 BANCOS (12 A E 12 B))	01	130x70x150mm
02	MESA DE REFECÇÃO PARA ADULTOS	04	130x70x150mm
03	MESA RETANGULAR MONOBLOCO COM BORDAS ARREDONDADAS PARA CRIANÇAS DE 03 A 05 ANOS	08	180x80x40mm
04	BANCO RETANGULAR MONOBLOCO COM BORDAS ARREDONDADAS	12	180x40x40mm
05	CADERNA DE ALIMENTAÇÃO COM BANCALINHA REMOVÍVEL (CRECHE I)	02	120x60x60mm
06	COLCHONETE PARA TROCADOR	08	100x60x20mm

REPOUSO	DESCRIÇÃO	QTD	DESCRIÇÃO
01	MESA DE REFECÇÃO PARA BEBÊS (24 BANCOS (12 A E 12 B))	01	130x70x150mm
02	COLCHONETE PARA BEBÊS	16	130x70x150mm
03	COLCHONETE PARA BEBÊS	44	100x60x20mm
04	PLACAS DE TAPETE EM EVA (CRECHE I E II)	20	100x100x20mm

SALA DE ATIVIDADES ESCOLARES	DESCRIÇÃO	QTD	DESCRIÇÃO
01	MESA REVESTIDA EM LAMINADO MELAMINICO PARA CRIANÇAS DE 2 A 4 ANOS (CORDELO 1 E II)	12	100x200x20mm
02	CADERNA REVESTIDA EM LAMINADO MELAMINICO PARA CRIANÇAS DE 2 A 4 ANOS (CORDELO 1 E II)	12	100x200x20mm
03	MESA PARA REVESTIDA EM LAMINADO MELAMINICO PARA CRIANÇAS DE 2 A 4 ANOS (ESPACIO MULTUSO SALA DE INFORMÁTICA)	04	100x200x20mm
04	CADERNA REVESTIDA EM LAMINADO MELAMINICO PARA CRIANÇAS DE 2 A 4 ANOS (ESPACIO MULTUSO SALA DE INFORMÁTICA)	04	100x200x20mm
05	MESA REVESTIDA EM LAMINADO MELAMINICO PARA CRIANÇAS DE 2 A 4 ANOS (PRÉ-ESCOLA)	12	100x200x20mm
06	CADERNA REVESTIDA EM LAMINADO MELAMINICO PARA CRIANÇAS DE 2 A 4 ANOS (PRÉ-ESCOLA)	12	100x200x20mm
07	MESA REVESTIDA EM LAMINADO MELAMINICO PARA CRIANÇAS DE 2 A 4 ANOS (CORPORE 1 E II)	12	100x200x20mm
08	CADERNA REVESTIDA EM LAMINADO MELAMINICO PARA CRIANÇAS DE 2 A 4 ANOS (CORPORE 1 E II)	12	100x200x20mm
09	PARAQUEDIZO EM AÇO COM 03 CORPOS E 12 PORTAS (CORDELO 1 E II)	01	100x200x20mm
10	PARAQUEDIZO EM AÇO COM 03 CORPOS E 12 PORTAS (CORDELO 1 E II)	01	100x200x20mm

BRINQUEDOS	DESCRIÇÃO	QTD	DESCRIÇÃO
01	BALANÇO DE 04 LUGARES (CORDELO 1 E II)	01	180x80x80mm
02	GRU GIRA CARROSEL, EM POLIETILENO PARA ATÉ 3 CRIANÇAS (DIÂMETRO DE 100cm)	01	100x100x100mm
03	CAIXA DE BORDAS EM POLIETILENO (CORDELO 1 E II)	01	100x100x100mm
04	ESCORREGADOR EM POLIETILENO (CORDELO 1 E II)	01	100x100x100mm
05	GANCORINA TIPICA EM POLIETILENO (CORDELO 1 E II)	01	100x100x100mm
06	TUBEL LIXADO EM POLIETILENO (CORDELO 1 E II)	01	100x100x100mm

NOTAS

- DIMENSÕES EM METROS;
- COTAS DE NÍVEL EM METROS;
- VERIFICAR POSIÇÃO EXATA DOS PILARES NO PROJETO ESTRUTURAL;
- VERIFICAR DETALHES CONSTRUTIVOS PERTINENTES NAS PRANCHAS DE DETALHAMENTO;
- ALTERAÇÕES NESTE PROJETO SOMENTE COM AUTORIZAÇÃO EXPRESSA DA PREFEITURA REFERÊNCIAS:
- MEMORIAL DESCRITIVO DO PROJETO;
- PLANILHA DE QUANTITATIVOS;

LEGENDA

ESPECIFICAÇÕES

PISO

- 1 - CIMENTADO DESEMPENADO
- 2 - PORCELANATO ACETINADO 60x60 cm, PEI-4, COR CINZA CLARO
- 3 - BLOCO INTERTRAVADO DE CONCRETO TIPO HOLANDES
- 4 - GRAMADO
- 5 - AREIA
- 6 - PISO VINÍLICO EM RÉGUAS, 6-MM, TIPO CLICADO
- 7 - PISO DE BASALTO REGULAR 45x45cm

PARADE

- 1 - AZULEJO BRANCO, 40x30 cm, H= 0,8cm + RODA-MEIO DE MADEIRA + PINTURA ACRILICA ATÉ O TETO
- 2 - AZULEJO BRANCO, 40x30 cm, DO PISO AO TETO
- 3 - PASTILHA CERÂMICA 10x10 cm, H= 0,4cm, COR AZUL ESCURO + PINTURA ACRILICA COR BRANCA SOBRE MASSA ACRILICA, ACIMA DE 1,40m CM ATÉ O TETO
- 4 - PINTURA ACRILICA COR BRANCA, SOBRE MASSA ACRILICA
- 5 - AZULEJO BRANCO, 40x30cm, H=1,20 + FAIXA PASTILHA 10x10cm (COR AZUL ESCURO OU VERMELHO, CONFORME INDICAÇÃO) + AZULEJO 40x30cm BRANCO, ACIMA DA PASTILHA ATÉ O TETO
- 6 - PINTURA ACRILICA COR VERMELHA, SOBRE MASSA ACRILICA

TETO

- 1 - FORRO DE PVC EM RÉGUAS DE 20 cm, ESPESSURA 10MM, INSTALADO PLANO.
- 2 - FORRO DE PVC EM RÉGUAS DE 20 cm, ESPESSURA 10MM, INSTALADO INCLINADO.
- 3 - PINTURA ACRILICA COR VERMELHA, SOBRE MASSA ACRILICA.

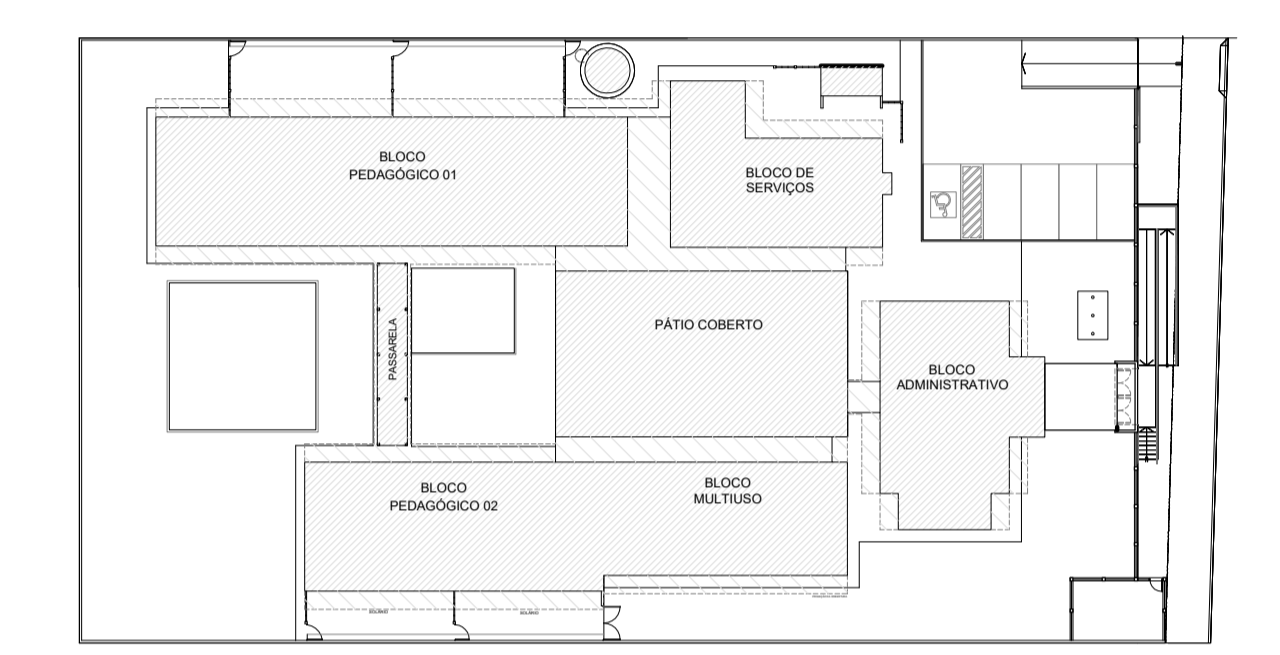

2 CROQUI DE REFERÊNCIA
ESCALA 1/500

BARCELOS
Soluções em Projetos

PROJETO ESCOLA MUNICIPAL DE EDUCAÇÃO INFANTIL

PLANTA-BAIXA - LAYOUT MOBILIÁRIO

ENDEREÇO RUA DAS AZALÉIAS, Nº 615, LOTEAMENTO JD. CECÍLIA, PORTÃO VELHO - PORTÃO/RS

PROPRIETÁRIO
PREFEITURA MUNICIPAL DE PORTÃO - CNPJ: 87.344.016/0001-08

RESP. PROJETO
ARQ. ANELI BARCELOS - CAU nº A57.942-4

RESP. EXECUÇÃO
PRANCHA: ARQUITETÔNICO

ÁREA 1.154,35m² ESCALA 1:100 DATA MAI / 2022 DES. ASBS

A03

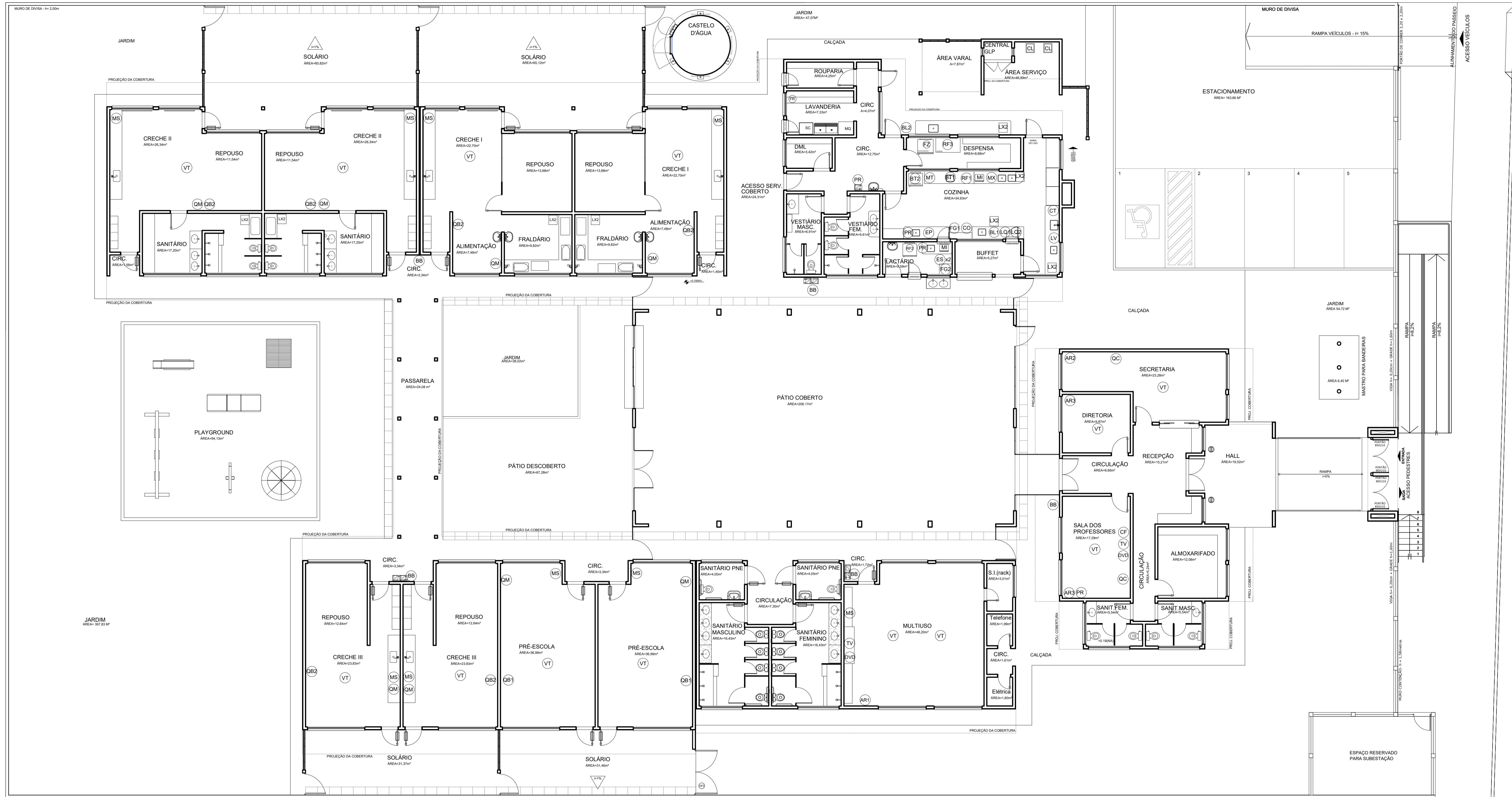

1 PLANTA BAIXA - LAYOUT MOBILIÁRIO
ESCALA 1/100

AMBIENTES	EQUIPAM	QTD	DESCRIÇÃO
BLOCO DE SERVIÇOS	FZ	01	FREZER VERTICAL DE USO DOMÉSTICO - LINHA BRANCA DIM: 53,3x47x189 cm
COZINHA/DESPENSA	FR	01	GELADERA DE USO DOMÉSTICO FROSTFREE 410L LINHA BRANCA DIM: 70,2x73,3x183,5 cm
LAVANDARIA	MA	01	GELADERA DE USO DOMÉSTICO FROSTFREE 255L LINHA BRANCA DIM: 52,5x54,4x154,6 cm
ÁREA DE SERVIÇO EXTERNA	FR	01	GELADERA VERTICAL INDUSTRIAL 4 PORTAS 1000L EM AÇO INOX DIM: 125x73x 190cm
	FC	01	FOGÃO INDUSTRIAL 96 BOCAS QUEIMADORES DUPLOS COM FORNO DE CÂMERA E BANHO MÁRIA ACOPLADOS DIM: 107x84x83cm
	FC	01	FOGÃO DE 6 BOCAS DE USO DOMÉSTICO - LINHA BRANCA DIM: 65x41x87cm

LV	01	MAQUINA DE LAVAR LOUÇAS DIM: 50,5x41x149cm
CO	01	COSTA INDUSTRIAL SIMÉTRICA DE EXAUSTÃO TIPO "L" 120x60 COM DESCARGA CIRCULAR DE 19,5 cm
MI	02	MICROONDAS 3XL - LINHA BRANCA DIM: 50x49x28cm
ES	02	ESTRILADOR PARA MAMADIEIRAS PARA MICROONDAS DIM: 20x15cm
LO	01	LIQUIDIFICADOR INDUSTRIAL CAPACIDADE DE 8L
LA	03	LIQUIDIFICADOR DE USO DOMÉSTICO COM 2 VELOCIDADES
EP	01	ESPRESSOR DE FRUTAS
ES	01	BALANÇA DE PRATO COM CAPACIDADE PARA 15 KG DIM: 32,5x24x12,9cm
BL	01	BALANÇA PLATAFORMA 150 KG DIM: 45x15x19cm

BT	01	BATEDERA PLANETÁRIA 5L
BT	02	BATEDERA PLANETÁRIA 2XL
MT	01	MULTIPROCESSADOR DE ALIMENTOS
CF	01	CENTRÍFUGA DE FRUTAS DE 800W
MX	01	MIXER DE ALIMENTOS
CF	01	CAFETEIRA DE 1000W
PR	03	PURIFICADOR DE ÁGUA - REFRIGERADO
EX	01	EXAUSTORVENTILADOR INDUSTRIAL DIM: Ø DIAMÉTRICO 40cm

LAVANDARIA	BT	01	MAQUINA DE LAVAR ROUPAS DE 8 KILOS - LINHA BRANCA DIM: 100x60x50cm
	FR	01	FERRÃO ELÉTRICO A BECO
	SC	01	REGADORIA DE ROUPAS - LINHA BRANCA DIM: 80x50x50cm
DEMAIS ESPAÇOS	CL	02	CARRÃO COLETOR DE LIXO - CAPACIDADE 120L
	LV	02	CONJUNTO DE LIXEIRA PARA COLETA SELETIVA EM FIBRA DE VIDRO CAPACIDADE DE 50L
	LX	08	LIXEIRA DE 50L COM PEDAL CAPACIDADE DE 50L
	BE	05	BEBEDOURO ELÉTRICO CONJUGADO POTÊNCIA 125 - 145W

	CC	02	QUADRO DE AVISOS EM METAL DIM: 120x90cm
BLOCOS ADIV. PEDAGÓGICOS E MULTIFUNÇÃO	BM	08	QUADRO MARRAL DE FELTRO DIM: 120x90cm
	MB	06	QUADRO BRANCO TIPO LOUSA MAGNÉTICO DIM: 20x120cm
	MB	02	QUADRO BRANCO TIPO LOUSA MAGNÉTICO DIM: 30x120cm
	AC	01	APARELHO DE AR CONDICIONADO SPLIT 30.000BTU'S
	AC	01	APARELHO DE AR CONDICIONADO SPLIT 18.000BTU'S
	AC	02	APARELHO DE AR CONDICIONADO SPLIT 12.000BTU'S
	TV	02	TELEVISOR DE LCD DE 32" COM ENTRADA PARA HDV
	VT	01	APARELHO DE DVD
	VT	13	VENTILADOR DE TETO
	MB	09	APARELHO DE SOM TIPO MICROSYSTEM COM ENTRADA USB E CARTÃO DE MEMÓRIA

NOTAS

- DIMENSÕES EM METROS;
- COTAS DE NÍVEL EM METROS;
- VERIFICAR POSIÇÃO EXATA DOS PILARES NO PROJETO ESTRUTURAL;
- VERIFICAR DETALHES CONSTRUTIVOS PERTINENTES NAS PRANCHAS DE DETALHAMENTO;
- ALTERAÇÕES NESTE PROJETO SOMENTE COM AUTORIZAÇÃO EXPRESSA DA PREFEITURA REFERÊNCIAS:
- MEMORIAL DESCRITIVO DO PROJETO;
- PLANILHA DE QUANTITATIVOS;

LEGENDA

ESPECIFICAÇÕES

PISO

- 1 - DIMENTADO DESMENDADO
- 2 - PORCELANATO ACETINADO 60x60 cm, PEI-4, COR CINZA CLARO
- 3 - BLOCO INTERTRAVADO DE CONCRETO TIPO HOLANDES
- 4 - GRAMADO
- 5 - ÁREA
- 6 - PISO VINÍLICO EM REGUAS, 4MM, TIPO CLICADO
- 7 - PISO DE BASALTO REGULAR 45x45cm

PAREDE

- 1 - AZULEJO BRANCO, 40x30 cm, H=0,80M + RODA-MEIO DE MADEIRA + PINTURA ACRÍLICA ATÉ O TETO
- 2 - AZULEJO BRANCO, 40x30 cm, DO PISO AO TETO
- 3 - PASTILHA CERÂMICA 10x10 cm, H=0,40M, COR AZUL ESCURO + PINTURA ACRÍLICA COR BRANCA SOBRE MASSA ACRÍLICA, ACIMA DE 1,40M CM ATÉ O TETO
- 4 - PINTURA ACRÍLICA COR BRANCA, SOBRE MASSA ACRÍLICA
- 5 - AZULEJO BRANCO, 40x30cm, H=1,50 + FAIXA PASTILHA 10x10cm (COR AZUL ESCURO OU VERMELHO, CONFORME INDICAÇÃO) + AZULEJO 40x30cm BRANCO, ACIMA DA PASTILHA ATÉ O TETO
- 6 - PINTURA ACRÍLICA COR VERMELHA, SOBRE MASSA ACRÍLICA

TETO

- 1 - FORRO DE PVC EM REGUAS DE 20 cm, ESPESURA 10MM, INSTALADO PLANO.
- 2 - FORRO DE PVC EM REGUAS DE 20 cm, ESPESURA 10MM, INSTALADO INCLINADO.
- 3 - PINTURA ACRÍLICA COR VERMELHA, SOBRE MASSA ACRÍLICA.

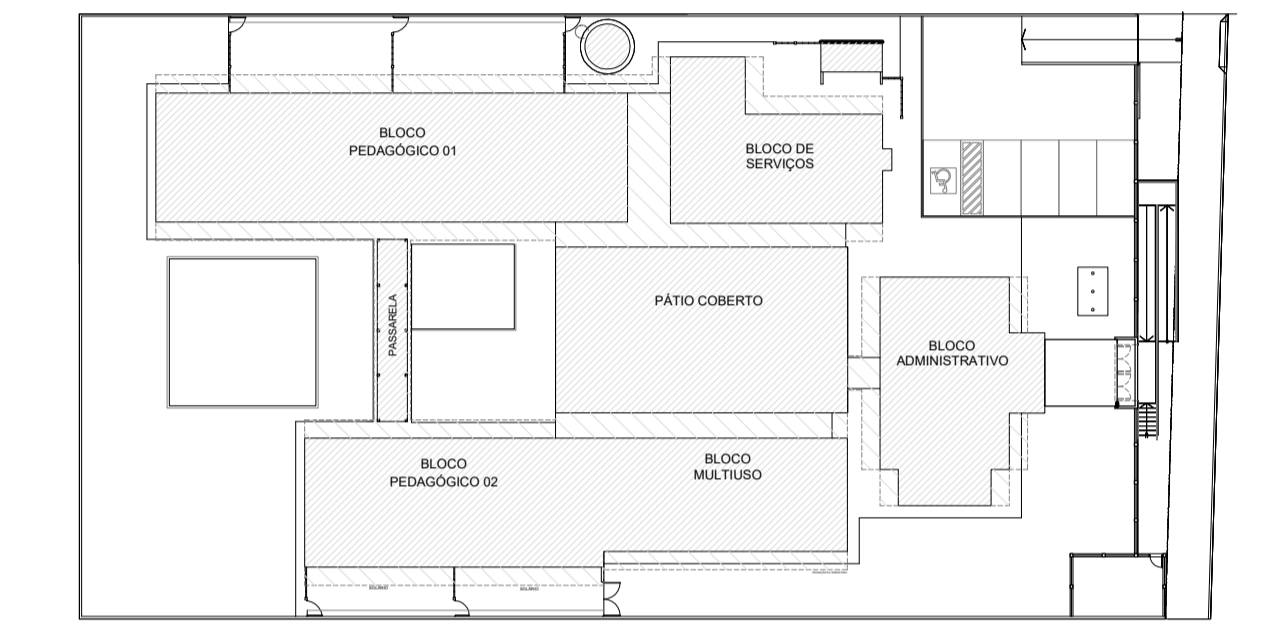

2 CROQUI DE REFERÊNCIA
ESCALA 1/500

BARCELOS
Soluções em Projetos

PROJETO ESCOLA MUNICIPAL DE EDUCAÇÃO INFANTIL
PLANTA-BAIXA - LAYOUT EQUIPAMENTOS

ENDEREÇO RUA DAS AZALÉIAS, Nº 615, LOTEAMENTO JD. CECÍLIA, PORTÃO VELHO - PORTÃO/RS
PROPRIETÁRIO PREFEITURA MUNICIPAL DE PORTÃO - CNPJ: 87.344.016/0001-08

RESP. PROJETO ARQ. ANELI BARCELOS - CAU nº A57.942-4

RESP. EXECUÇÃO
ÁREA 1.154,35m² ESCALA 1:100 DATA MAI / 2022 DES. ASBS

A04
PRANCHA ARQUITETÔNICA

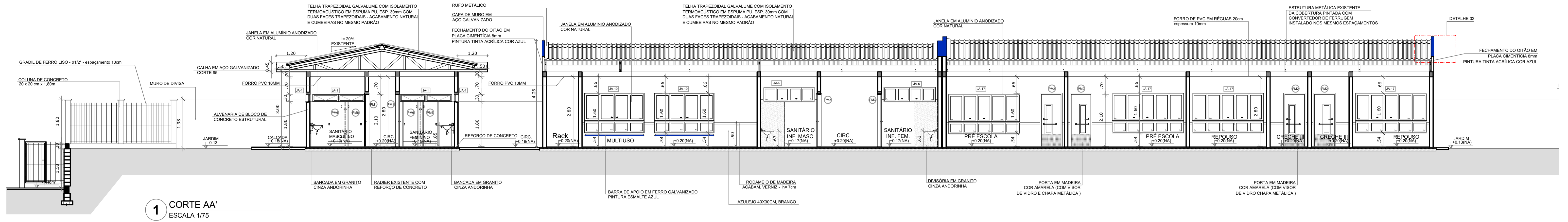

1 CORTE AA'
ESCALA 1/75

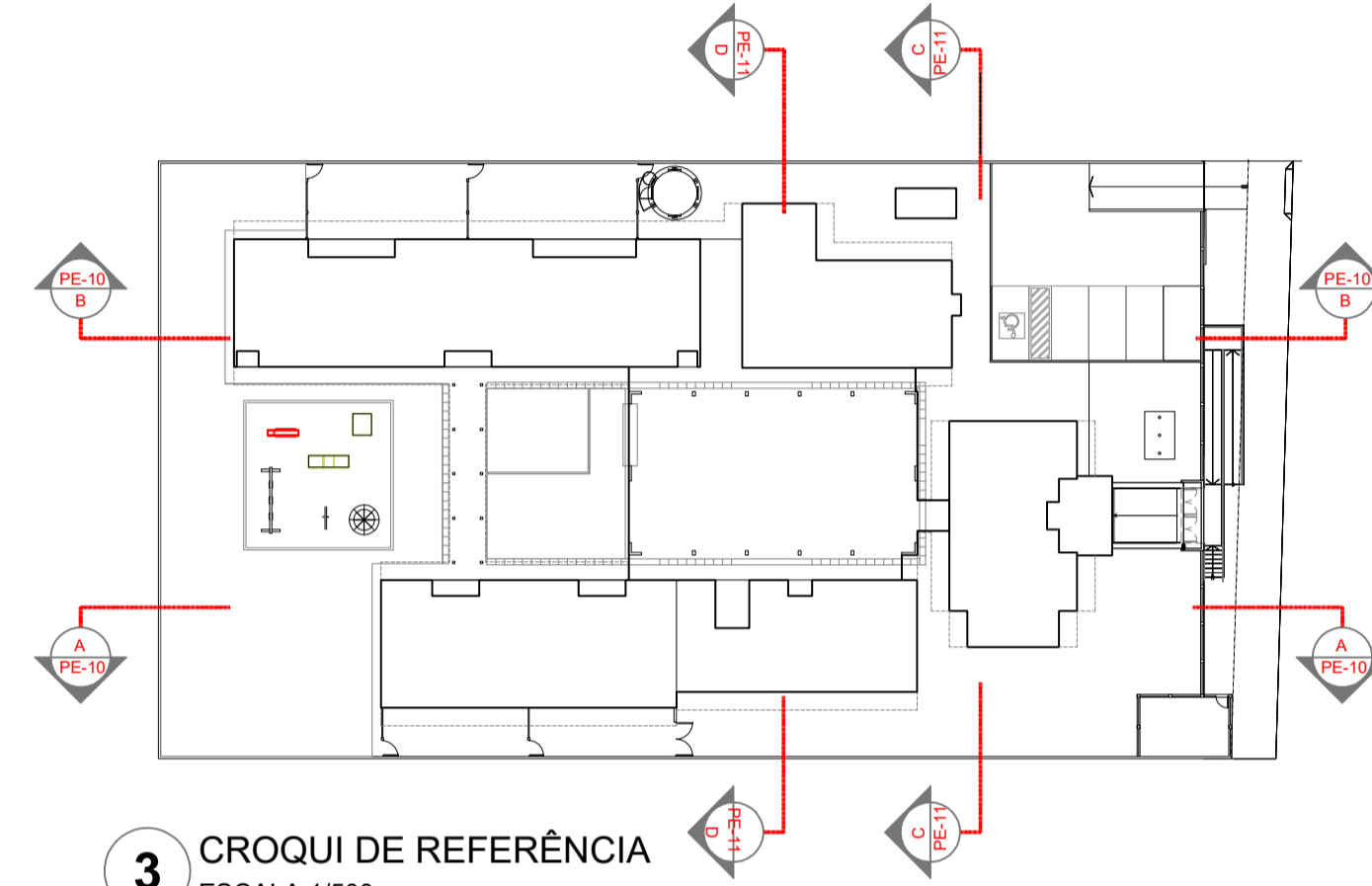

3 CROQUI DE REFERÊNCIA
ESCALA 1/500

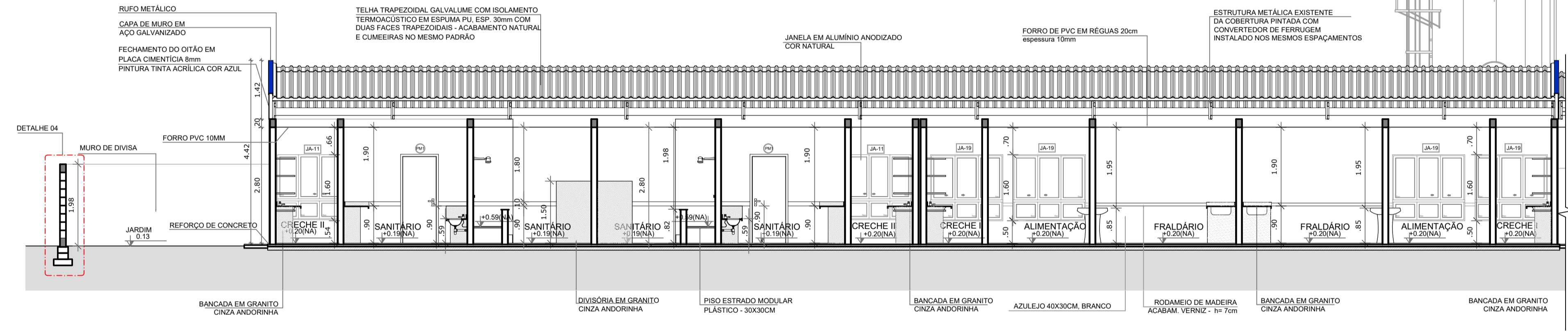

2 CORTE BB' - SEÇÃO 1
ESCALA 1/75

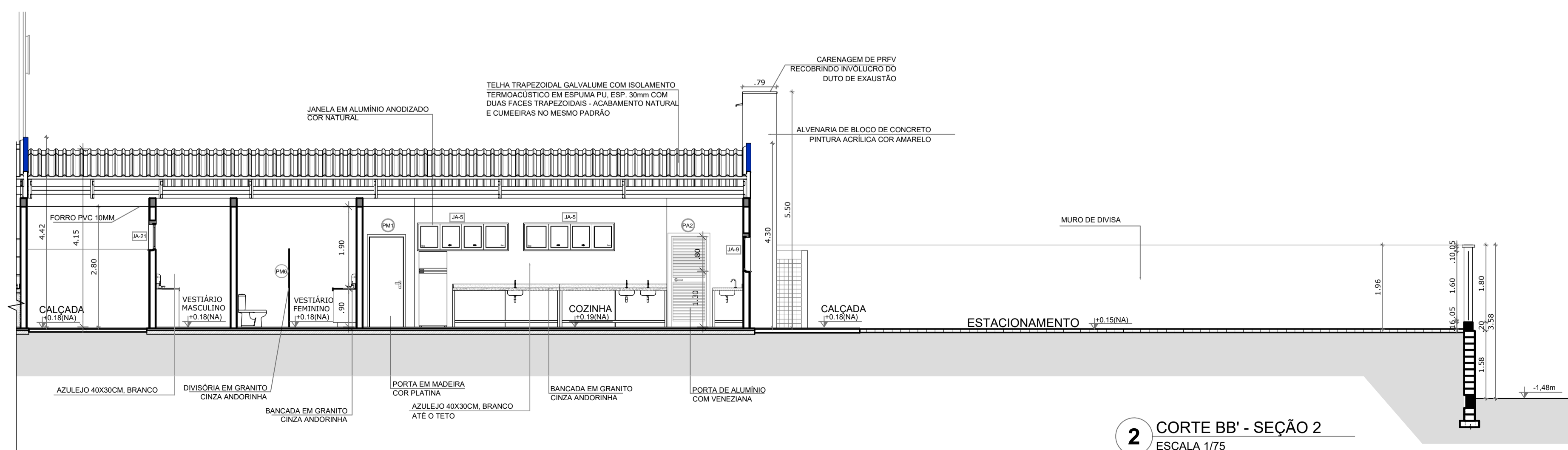

2 CORTE BB' - SEÇÃO 2
ESCALA 1/75

BARCELOS
Soluções em Projetos

PROJETO ESCOLA MUNICIPAL DE EDUCAÇÃO INFANTIL
CORTES LONGITUDINAIS AA' e BB'

ENDEREÇO: RUA DAS AZALÉIAS, Nº 615, LOTEAMENTO JD. CECÍLIA, PORTÃO VELHO - PORTÃO/RS
 PROPRIETÁRIO: PREFEITURA MUNICIPAL DE PORTÃO - CNPJ: 87.344.016/0001-08
 RESP. PROJETO: ARQ. ANELI BARCELOS - CAU nº A57.942-4
 RESP. EXECUÇÃO: _____
 ÁREA: 1.154,35m² | ESCALA: 1 : 75 | DATA: MAI / 2022 | DES: ASBS

A05

FRANCHA ARQUITETÔNICO

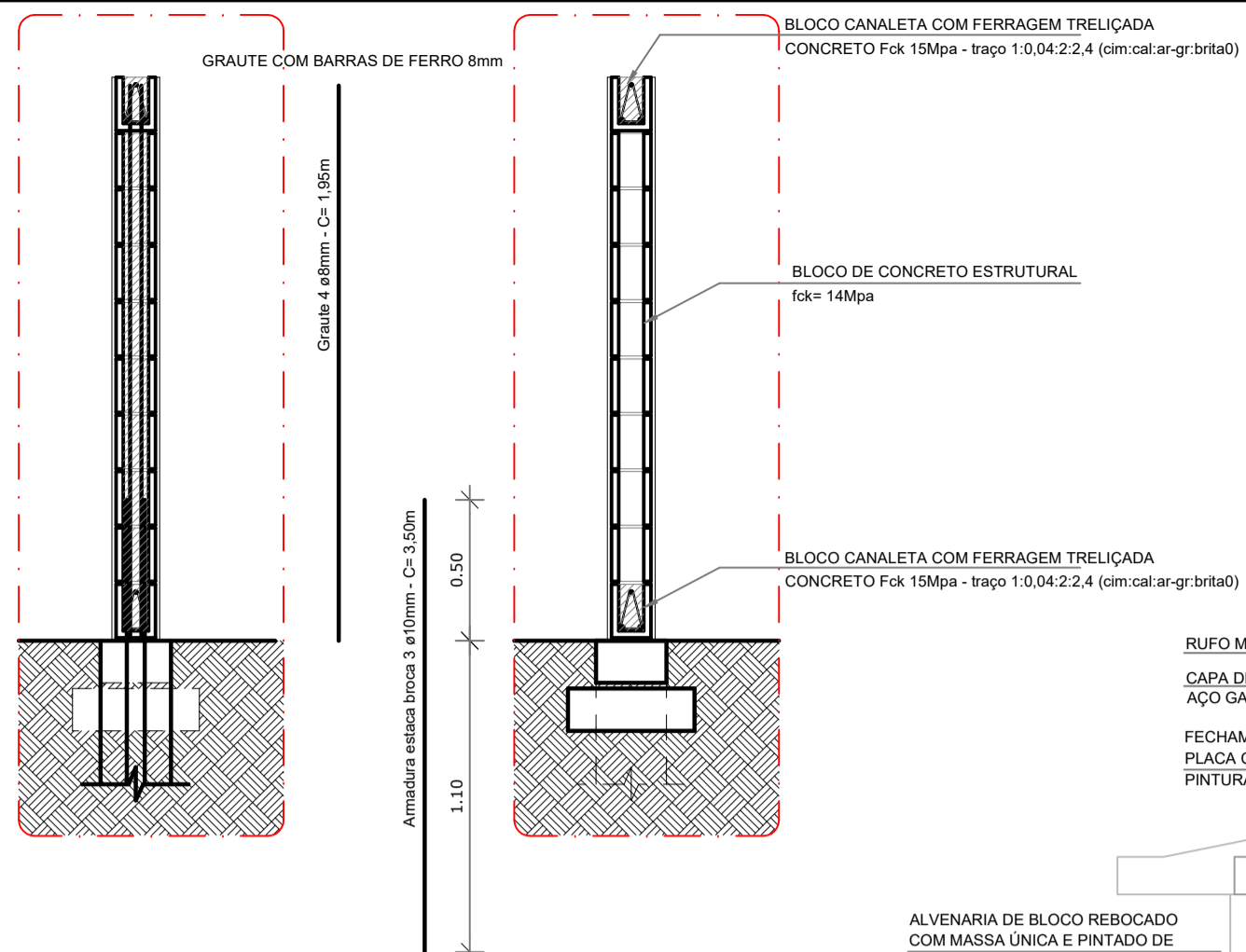

7 DETALHE 4 - MURO DE BLOCO DE CONCRETO
ESCALA 1/75

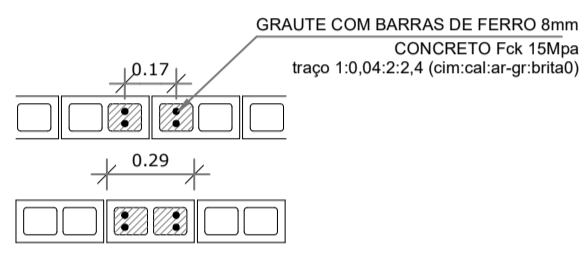

8 DETALHE GRAUTEAMENTO DO MURO
ESCALA 1/75

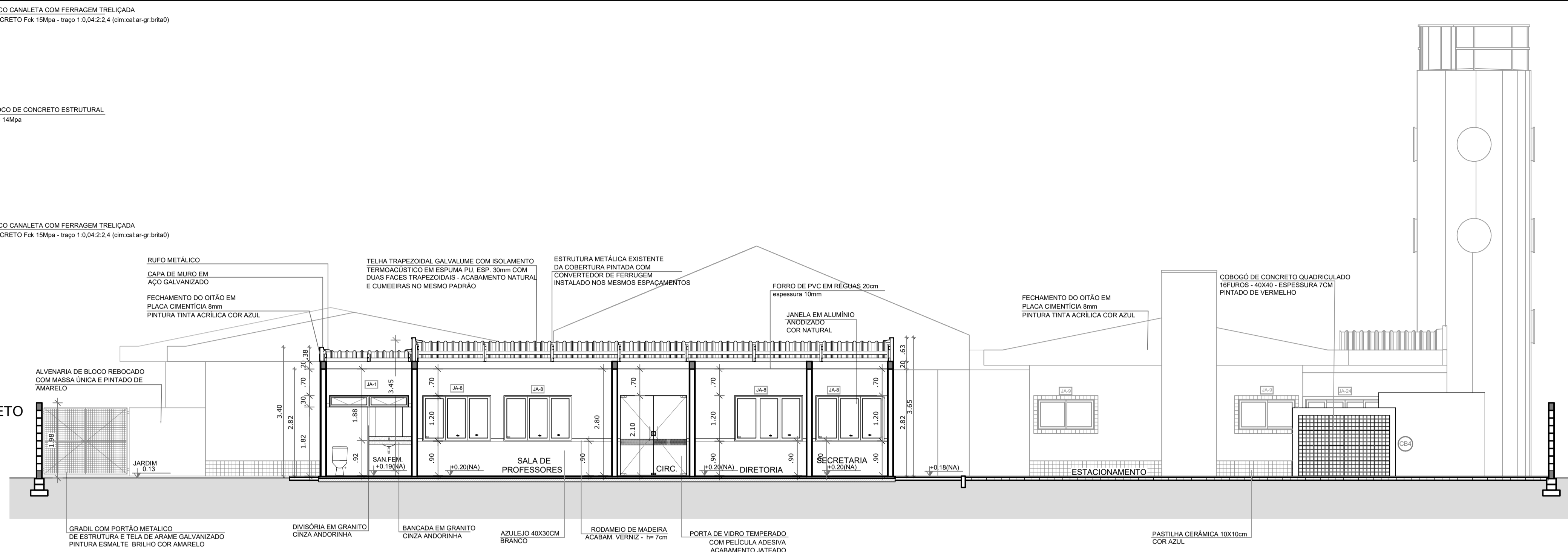

1 CORTE CC'
ESCALA 1/75

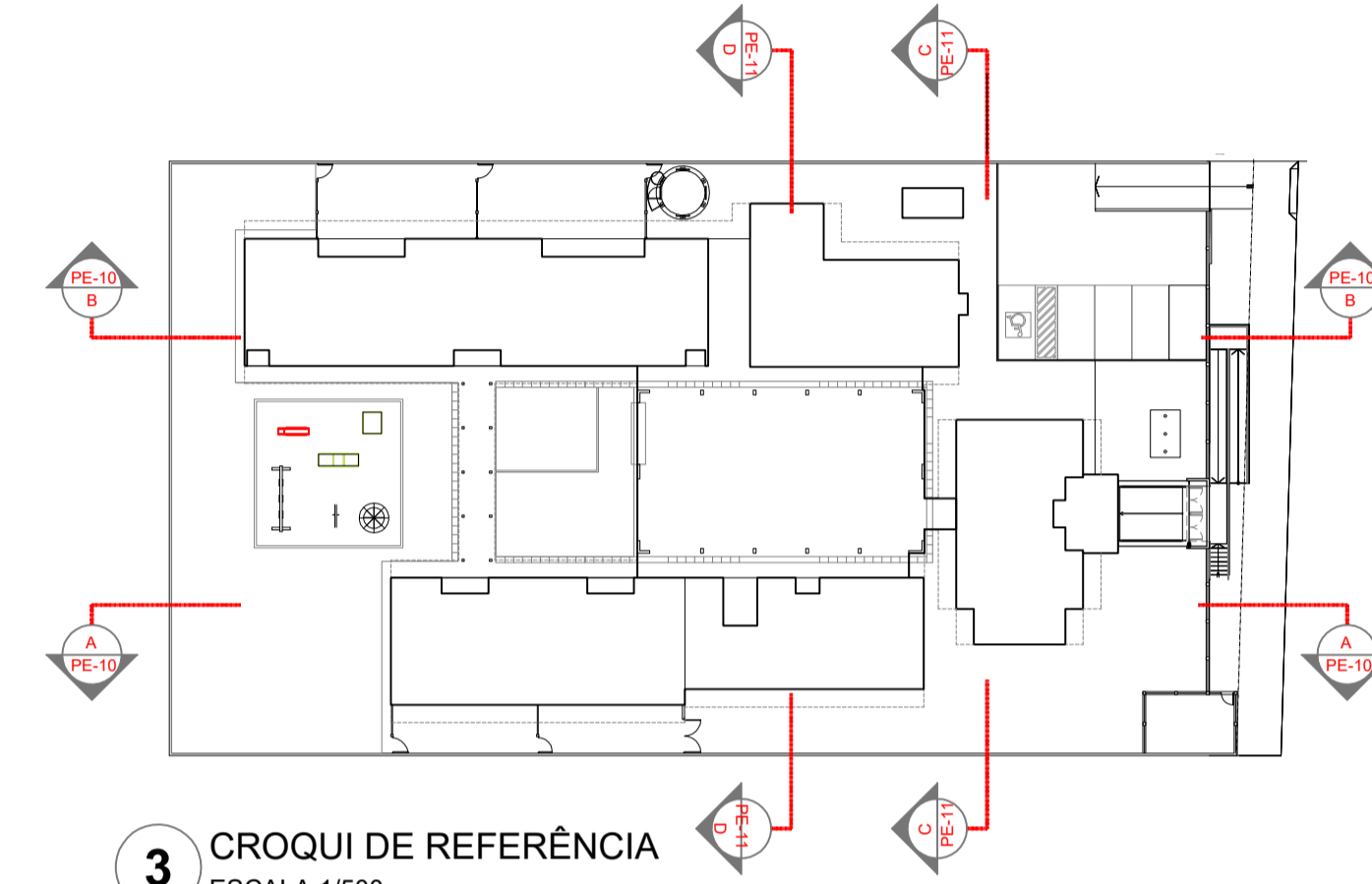

3 CROQUI DE REFERÊNCIA
ESCALA 1/500

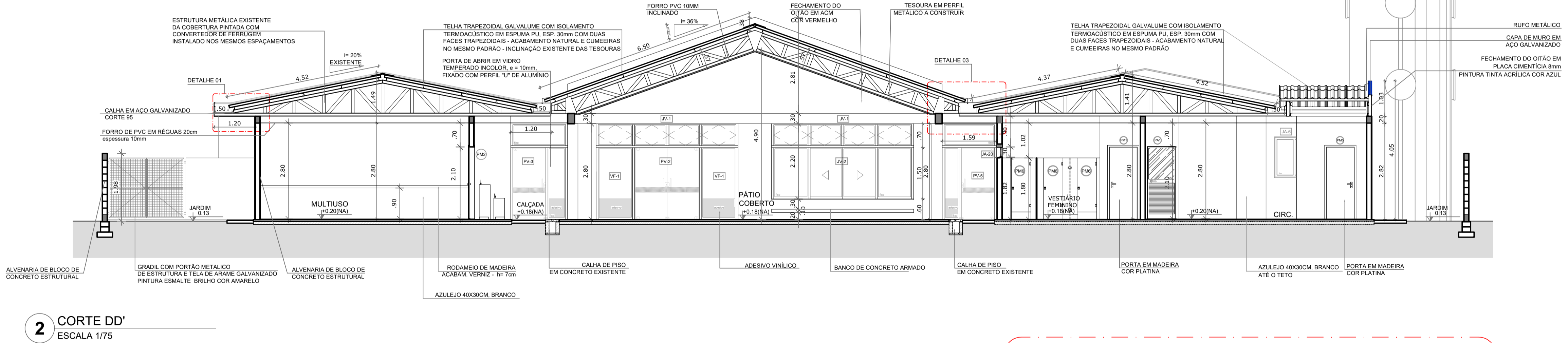

2 CORTE DD'
ESCALA 1/75

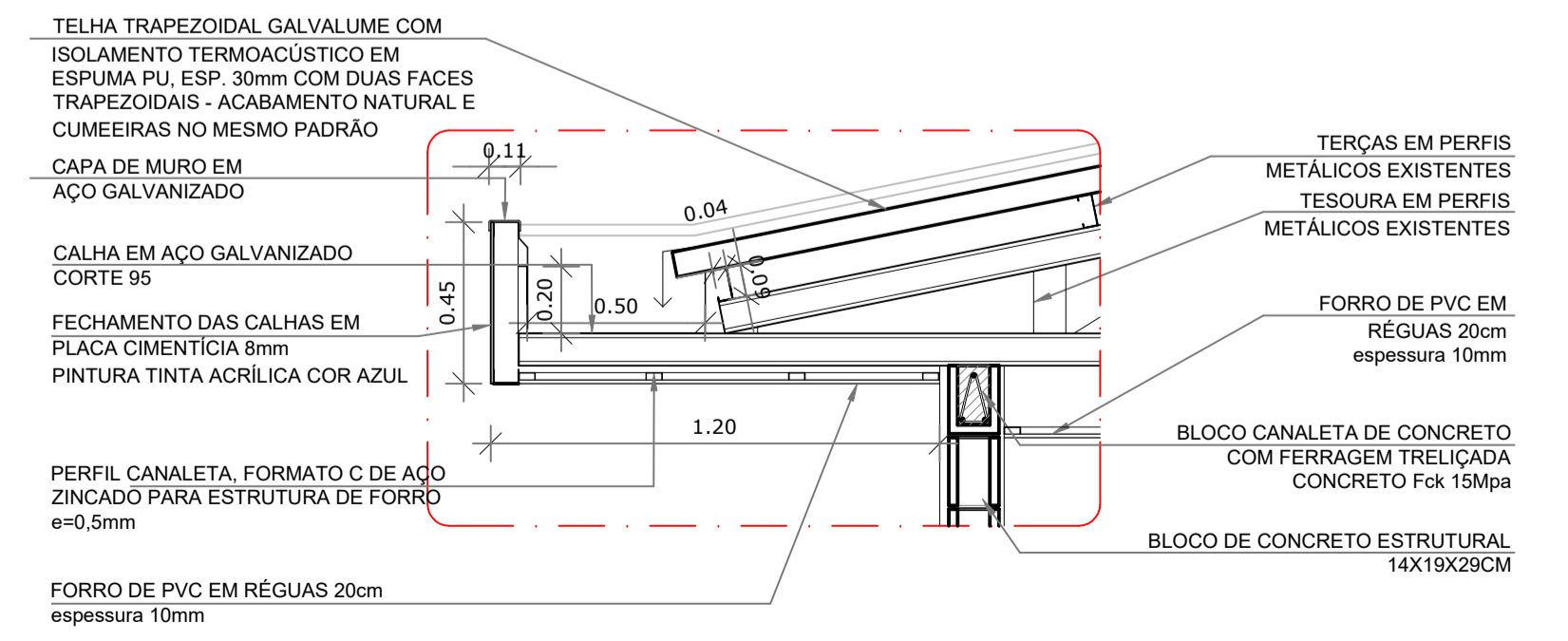

4 DETALHE 1 - BEIRAL E CALHA
ESCALA 1/20

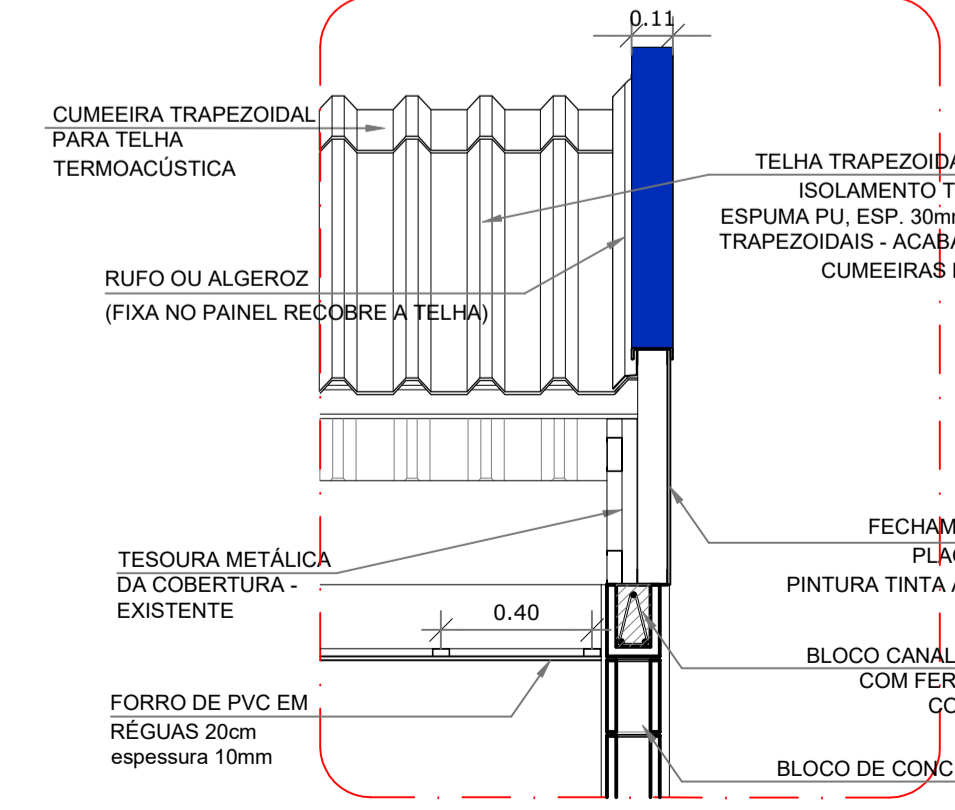

5 DETALHE 2 - RUIFO
ESCALA 1/20

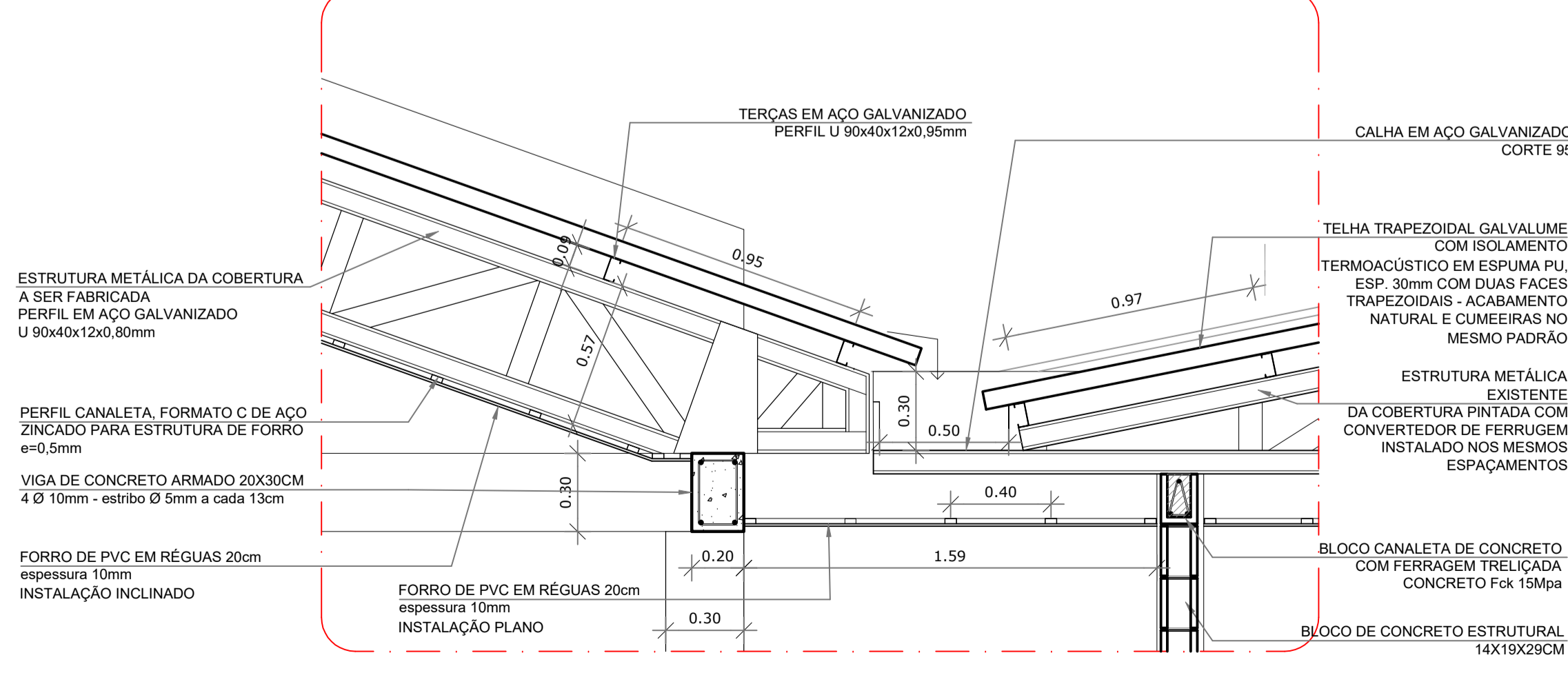

6 DETALHE 3 - COBERTURA DO PATIO
ESCALA 1/20

BARCELOS
Soluções em Projetos

PROJETO ESCOLA MUNICIPAL DE EDUCAÇÃO INFANTIL
CORTES TRANSVERSAIS CC' e DD' e DETALHES

ENDEREÇO RUA DAS AZALÉIAS, Nº 615, LOTEAMENTO JD. CECÍLIA, PORTÃO VELHO - PORTÃO/RS

PROPRIETÁRIO PREFEITURA MUNICIPAL DE PORTÃO - CNPJ: 87.344.016/0001-08

RESP. PROJETO ARQ. ANELI BARCELOS - CAU nº A57.942-4

RESP. EXECUÇÃO

ÁREA 1.154,35m² ESCALA 1:20, 1:25 e 1:75 DATA MAI / 2022 DES. ASBS

A06
PRANCHA ARQUITETÔNICA



1 FACHADA 1 - PRINCIPAL
ESCALA 1/75

LEGENDA:

	INDICAÇÃO NÍVEIS PLANTA E CORTE		INDICAÇÃO DE VISTAS
	INDICAÇÃO DE CORTES		ESPECIFICAÇÕES DE MATERIAIS
	INDICAÇÃO DE FACHADAS		INDICAÇÃO DE EIXOS
	INDICAÇÃO DE PORTAS E JANELAS		INDICAÇÃO DE ELEMENTOS (BANCADAS, PRATELEIRAS E ETC.)

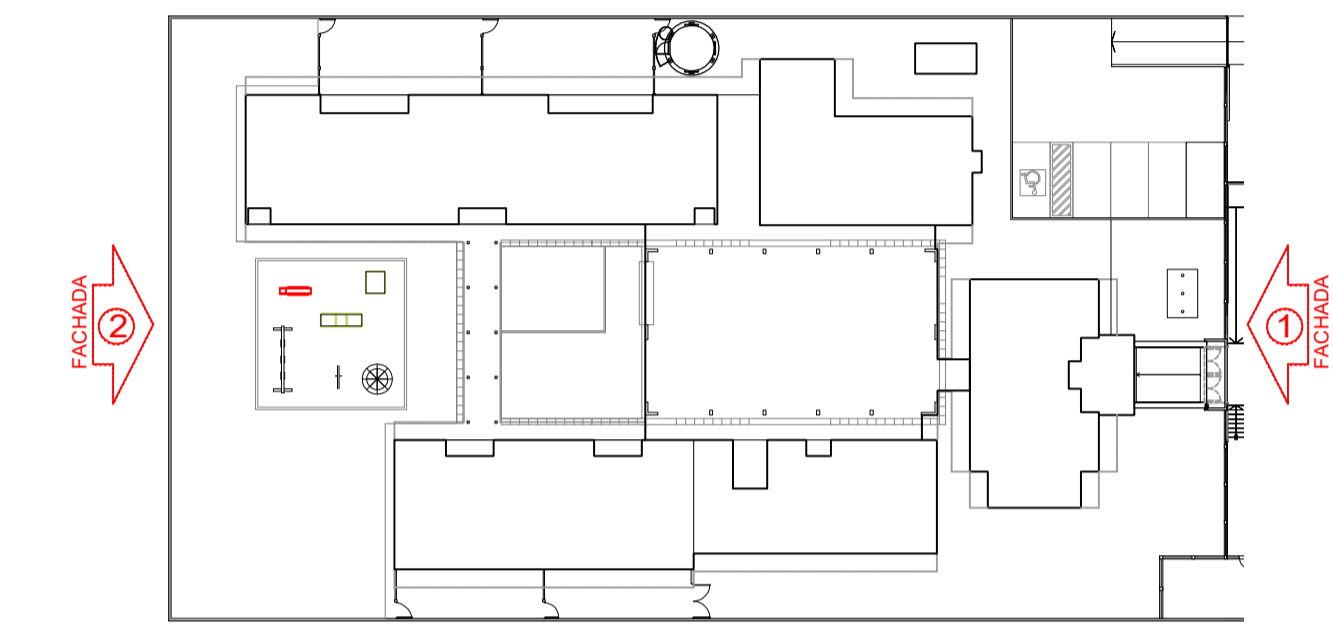

3 CROQUI DE REFERÊNCIA
ESCALA 1/500

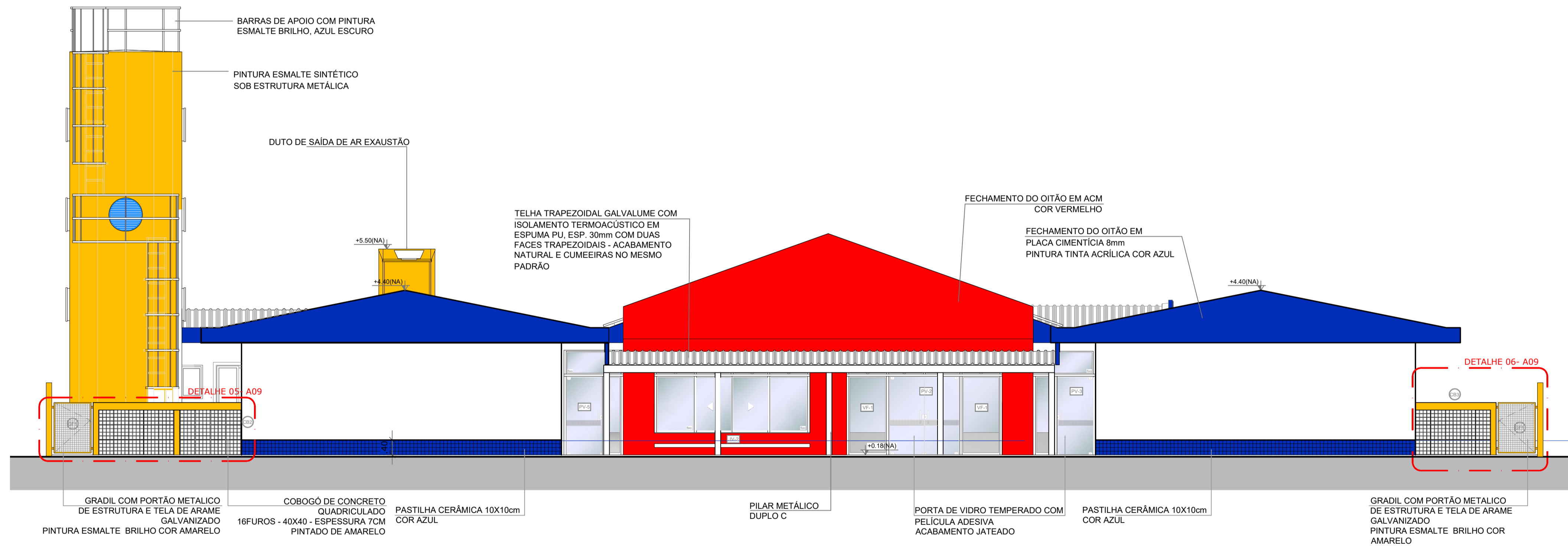

2 FACHADA 2 - POSTERIOR
ESCALA 1/75

* AS JANELAS DA COZINHA, LACTÁRIO, D.M. E DISPENSA DEVEM PREVER TELA
* OS VIDROS SERÃO LÍQUIDOS, TRANSPARENTES COM ESPESSURA 6MM, COM EXCEÇÃO DAS JANELAS E PORTAS DE VIDRO TEMPERADO 10MM, COM PERFIS DE ALUMÍNIO

MAPA DE ESQUADRIAS

REF	Dimensões (cm)	Qtd	TIPO	BLOCO	AMBIENTES
01	80 x 210	12	01 folha - de abrir, 01 folha - em madeira	B1, B2 e B3	S. Professores, Administração, Cozinha, Almoçafório, Lactário
02	80 x 210	17	01 folha - de abrir, em madeira, 01 folha - de vidro, 02 folhas - de vidro	B3 e B4	Sanitários de Serviço, Sala de Atividades (Coches I, II, III e Pré escola)
03	80 x 210	04	01 folha - de abrir, em madeira	B4	Sanitário e P.N.E. I e II
04	80 x 210	03	01 folha - de abrir, 01 folha - de vidro	B4	Rack, Oxi Telefone, Cia Elétrica
05	80 x 210	02	01 folha - de abrir, 01 folha - de vidro	B2	Dispensário e Repouso
06	80 x 180	10	01 folha - de abrir, 01 folha - em madeira	B1 e B2	Vestibular feminino e vestiário masculino/ Sanitários Administrativo
07	80 x 100	06	01 folha - de abrir	B4	Sanitário feminino infantil e sanitário masculino infantil
08	80 x 100	02	01 folha - de abrir, 01 folha - em madeira	B4	Sanitários P.N.E. Infantes
09	80 x 210	02	01 folha - de abrir, em madeira com vidro de vidro	B3	Reposico-Cochete I

LEGENDA DE PORTAS - PORTAS DE VIDRO - PV

REF	Dimensões (cm)	Qtd	TIPO	BLOCO	AMBIENTES	
01	190 x 210	3,99	02	6,72	B1	Bloco Administrativo
02	100 x 210	2,10	01	4,20	B5	Pátio coberto
03	100 x 210	2,10	01	2,10	B5	Pátio coberto
04	100 x 210	2,10	01	2,10	B5	Pátio coberto
05	100 x 210	2,10	01	2,10	B5	Pátio coberto

LEGENDA DE JANELAS - JANELAS ALUMÍNIO ANODIZADO COR NATURAL

REF	Dimensões (cm)	Qtd	TIPO	BLOCO	AMBIENTES	
01	208 x 30	0,62	06	3,72	B1	Bloco Administrativo
02	60 x 90	0,54	05	2,70	B5	Pátio coberto
03	288 x 60	1,73	06	10,37	B5	Pátio coberto
04	288 x 60	1,81	04	6,44	B5	Pátio coberto
05	208 x 60	1,25	06	8,75	B5	Pátio coberto

LEGENDA DE PORTAS - PORTAS DE ALUMÍNIO ANODIZADO COR NATURAL

REF	Dimensões (cm)	Qtd	TIPO	BLOCO	AMBIENTES	
01	231 x 120	2,77	01	2,77	B2	Cochete I
02	178 x 120	2,14	05	10,70	B1	Sanitário, Cozinha e sala de prof.
03	150 x 80	1,20	01	2,40	B2	Cochete I
04	241 x 160	3,86	02	7,72	B4	Sala Multiuso
05	208 x 160	3,33	04	13,32	B3	Cochete II

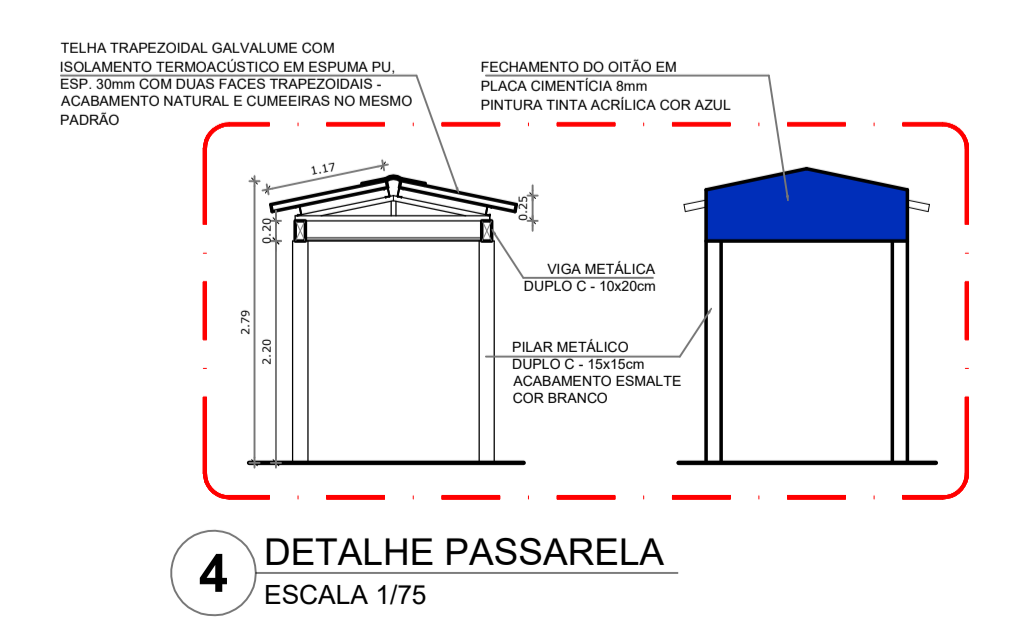

4 DETALHE PASSARELA
ESCALA 1/75

BARCELOS
Soluções em Projetos

PROJETO ESCOLA MUNICIPAL DE EDUCAÇÃO INFANTIL

FACHADA PRINCIPAL E POSTERIOR

ENDEREÇO: RUA DAS AZALÉIAS, Nº 615, LOTEAMENTO JD. CECÍLIA, PORTÃO VELHO - PORTÃO/RS

PROPRIETÁRIO: PREFEITURA MUNICIPAL DE PORTÃO - CNPJ: 87.344.016/0001-08

RESP. PROJETO: ARQ. ANELI BARCELOS - CAU Nº A57.942-4

RESP. EXECUÇÃO: **A07**

FRANCHA: ARQUITETÔNICO

ÁREA: 1.154,35m² ESCALA: 1:75 DATA: MAI / 2022 DES: ASBS

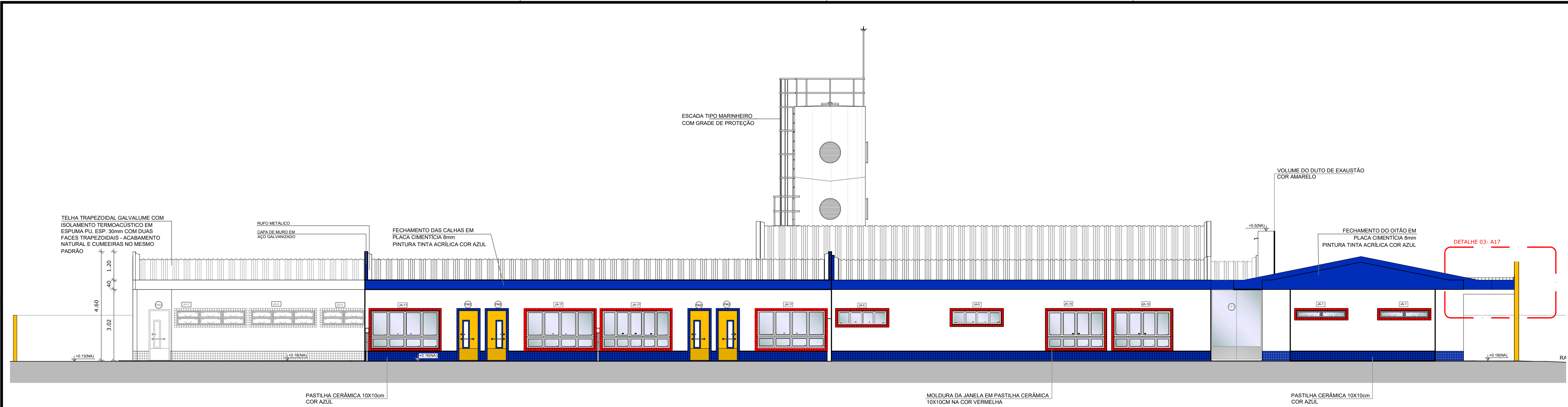

1 FACHADA 3 LATERAL DIREITA (CRECHE III - PRÉ-ESCOLA - MULTIUSO-ADMINISTRATIVO)
ESCALA 1/100

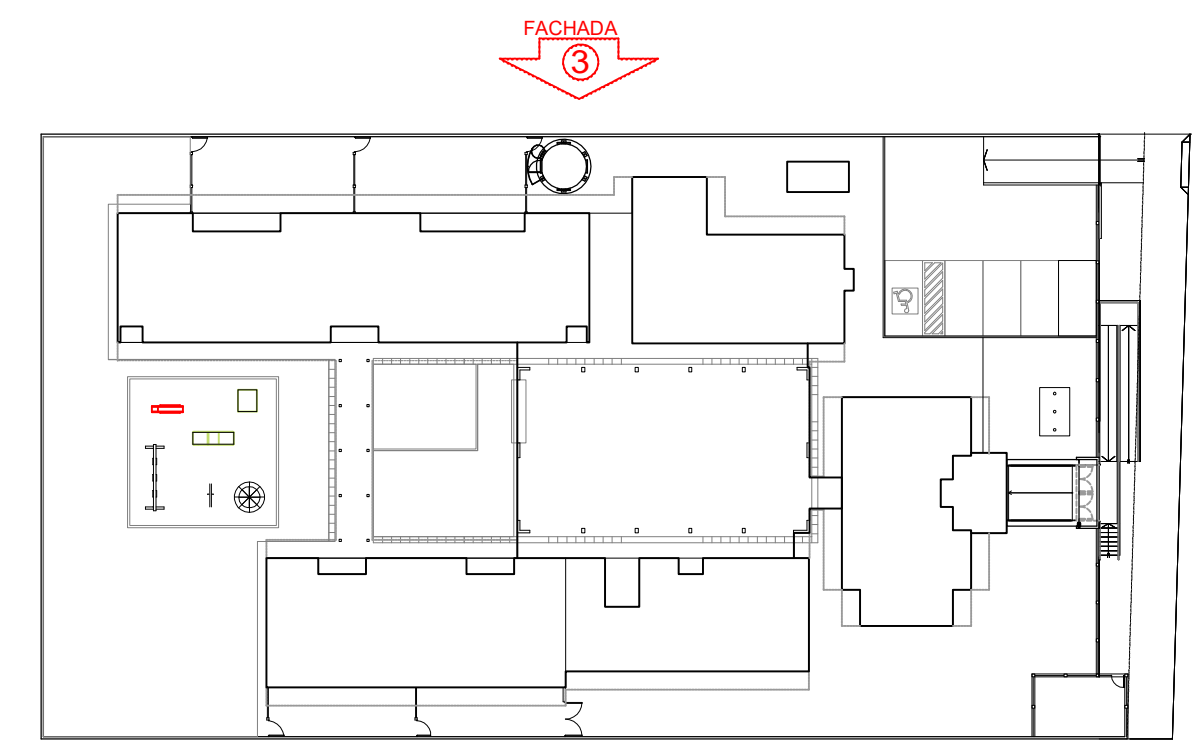

3 CROQUI DE REFERÊNCIA
ESCALA 1/500

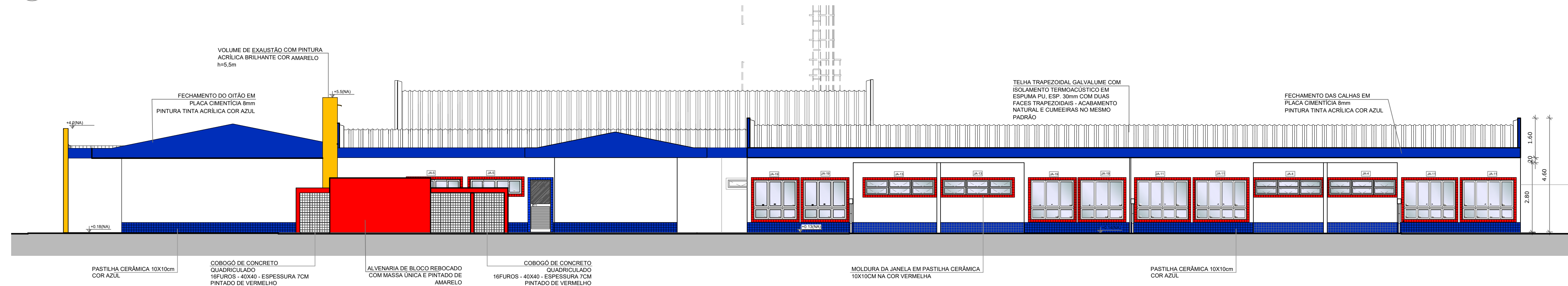

2 FACHADA 4 LATERAL ESQUERDA (ADMINISTRATIVO-SERVIÇO - CRECHE I - CRECHE II)
ESCALA 1/100

* AS JANELAS DA COZINHA, LACTÁRIO, D.M.L E DESPENSA DEVEM PREFERIR TELA.
* OS VIDROS SERÃO LISOS, TRANSPARENTES COM ESPESURA 6MM, COM EXCEÇÃO DAS JANELAS E PORTAS DE VIDRO TEMPERADO 10MM, COM PERFIS DE ALUMÍNIO

MAPA DE ESQUADRIAS			
REF	Dimensões (cm) Qtds.	TIPO	AMBIENTES
01	80 x 210	01 folha - de abrir, lisa, em madeira	B1 e B3
02	80 x 210	01 folha - de abrir, em madeira, 01 vidro de vidro, chapa e barra metálica	B3 e B4
03	80 x 210	01 folha - de abrir, em madeira, 01 chapa e barra metálica	B4
04	60 x 210	01 folha - de abrir, lisa com veneziana, em madeira	B4
05	80 x 210	01 folha - de abrir com veneziana em madeira	B2
06	60 x 160	01 folha - de abrir lisa em madeira	B1 e B2
07	60 x 100	01 folha - de abrir lisa em madeira	B4
08	80 x 100	01 folha - de abrir lisa em madeira	B4
09	80 x 210	01 folha - de abrir, em madeira com vidro de vidro	B3

LEGENDA DE PORTAS - PORTAS DE VIDRO - PV							
REF	Dimensões (cm) Largura x Altura	Área(m²)	Quant.	Detalhes específicos	TIPO	BLOCO	AMBIENTES
01	180 x 210	3,78	02	02 folhas, de abrir, em vidro temperado 10mm, com perfil de alumínio	B1	Bloco Administrativo	
02	190 x 210	3,99	01	02 folhas, de abrir, em vidro temperado	B5	Pátio coberto	
03	100 x 210	2,10	02	4,20	01 folha - de abrir, em vidro temperado 10mm, com perfil de alumínio	B5	Pátio coberto
04	100 x 210	2,10	01	2,10	01 folha - de abrir, em vidro temperado 10mm, com perfil de alumínio	B5	Pátio coberto
05	100 x 210	2,10	01	2,10	01 folha - de abrir, em vidro temperado 10mm, com perfil de alumínio	B5	Pátio coberto

LEGENDA DE JANELAS - JANELAS ALUMÍNIO ANODIZADO COR NATURAL							
REF	Dimensões (cm) Largura x Altura	Área(m²)	Quant.	h do peitoril(cm)	TIPO	BLOCO	AMBIENTES
01	208 x 30	6,24	06	3,72	180cm	B1 e B4	Sanitários Administrativo; Sanitários infantil PNE
02	60 x 90	5,40	05	2,70	120cm	B2	Cocinha; Lavanderia; Lactário; Cozinha
03	288 x 60	1,73	06	10,37	150 cm	B3 e B4	Creche III (reposo) / Pré-escola/Creche II (serv.)
04	268 x 60	1,61	04	6,44	150 cm	B3	Creche II - reposo e sanitário
05	208 x 60	1,25	06	8,75	150 cm (part. inf.) e 180 cm	B2 e B4	Despenso e sanit. infantil (masculin)
06	116 x 120	1,39	03	4,18	120 cm	B2	Lactário e Lavanderia
07	231 x 120	2,77	01	2,77	120 cm	B2	Cocinha
08	178 x 120	2,14	05	10,70	90 cm x 120 cm (lavanderia)	B1	Secretaria, Diretoria e sala de prof.
09	150 x 80	1,20	01	2,40	160 cm	B2	Cocinha
10	241 x 160	3,86	02	7,72	90 cm	B4	Sala Multiuso
11	208 x 160	3,33	04	13,32	90 cm	B3	Creche II
12	134 x 120	1,61	01	1,61	120 cm	B2	D.M.L.
13	279 x 60	1,67	04	6,70	150cm	B3	Creche I - reposo e fraldário
14	120 x 60	0,72	02	1,44	150cm	B1	Recepção
15	160 x 60	0,96	03	2,88	150 cm	B1 e B4	Rack e Armazenado
16	233 x 60	1,40	02	2,80	150 cm	B4	Sala Multiuso
17	288 x 160	4,61	04	18,44	90 cm	B4	Creche III e Pré-escola

LEGENDA DE PAINÉIS DE VIDRO FIXO COM PERFIL DE ALUMÍNIO - VF							
REF	Dimensões (cm) Largura x Altura	Área(m²)	Quant.	Detalhes específicos	TIPO	BLOCO	AMBIENTES
01	416 x 210	8,74	01	8,74	Vidro temperado 10mm, fixo com perfil de alumínio	B5	Pátio coberto
02	135 x 210	2,84	01	2,84	Vidro temperado 10mm, fixo com perfil de alumínio	B5	Pátio coberto
03	81 x 210	1,70	01	1,70	Vidro temperado 10mm, fixo com perfil de alumínio	B5	Pátio coberto
04	223 x 210	4,68	02	9,37	Vidro temperado 10mm, fixo com perfil de alumínio	B5	Pátio coberto

BARCELOS
Soluções em Projetos

PROJETO ESCOLA MUNICIPAL DE EDUCAÇÃO INFANTIL

FACHADA LATERAL DIREITA E ESQUERDA

ENDEREÇO RUA DAS AZALÉIAS, Nº 615, LOTEAMENTO JD. CECÍLIA, PORTÃO VELHO - PORTÃO/RS

PROPRIETÁRIO PREFEITURA MUNICIPAL DE PORTÃO - CNPJ: 87.344.016/0001-08

RESP. PROJETO ARQ. ANELI BARCELOS - CAU nº A57.942-4

RESP. EXECUÇÃO

ÁREA 1.154,35m² ESCALA 1 : 100 DATA MAI / 2022 DES. ASBS

A08
PRANCHA: ARQUITETÔNICO

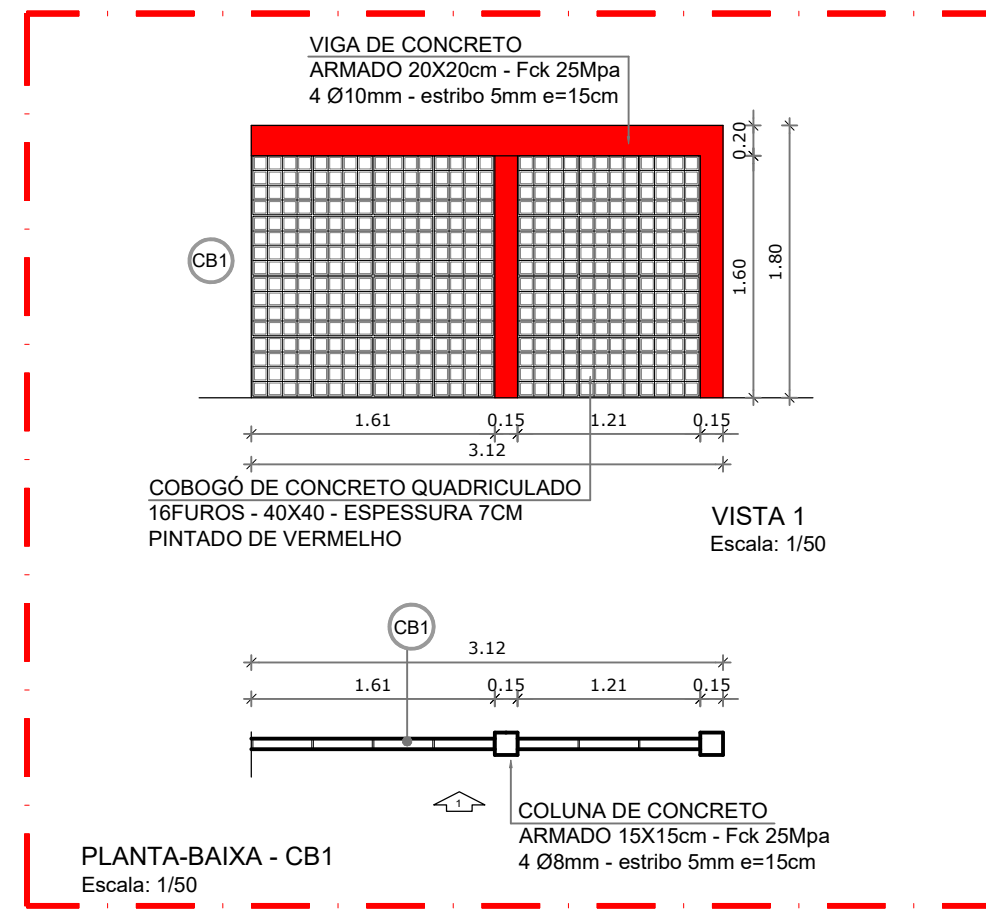

4 DETALHE CB1
ESCALA 1/50

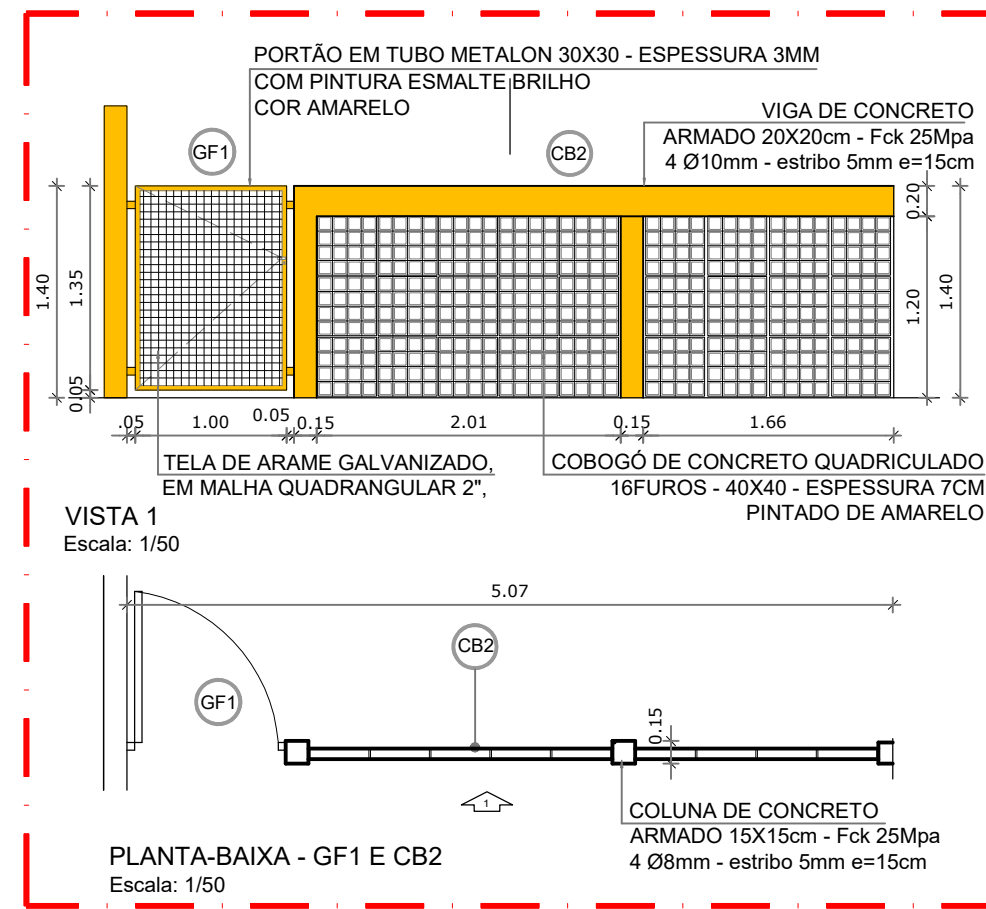

5 DETALHE GF1 E CB2
ESCALA 1/50

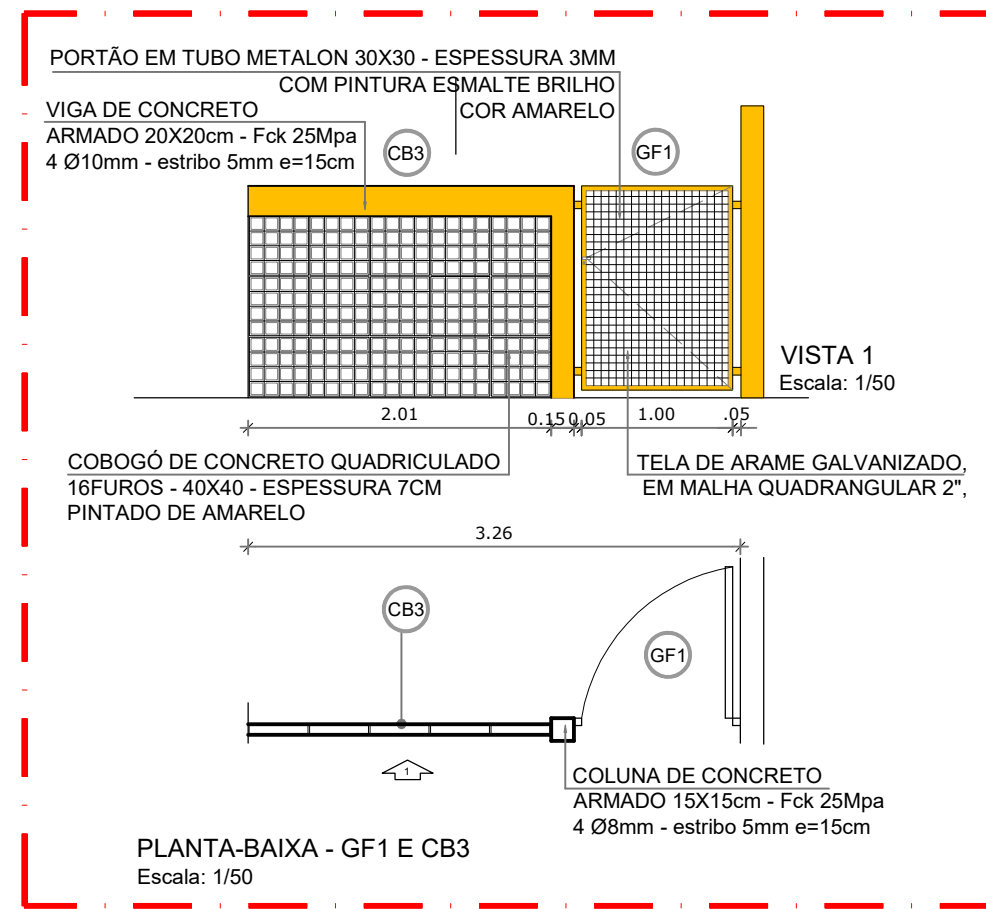

6 DETALHE GF1 E CB3
ESCALA 1/50

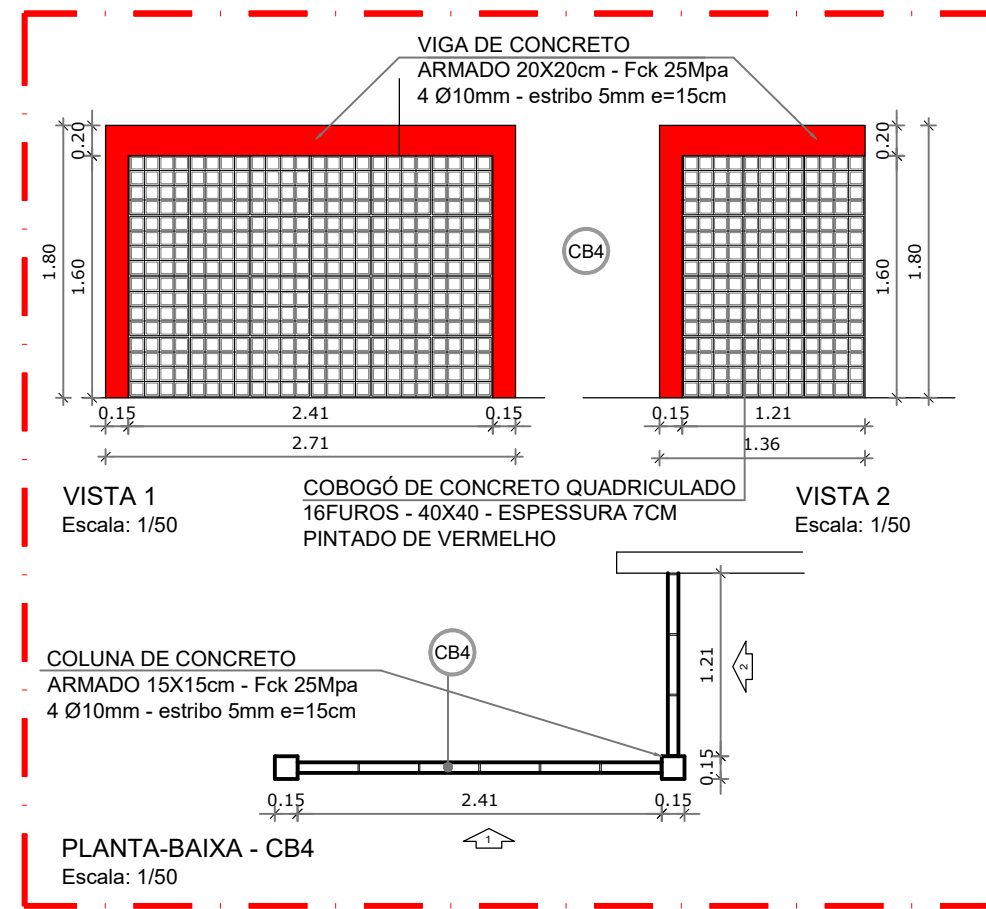

7 DETALHE CB4
ESCALA 1/50

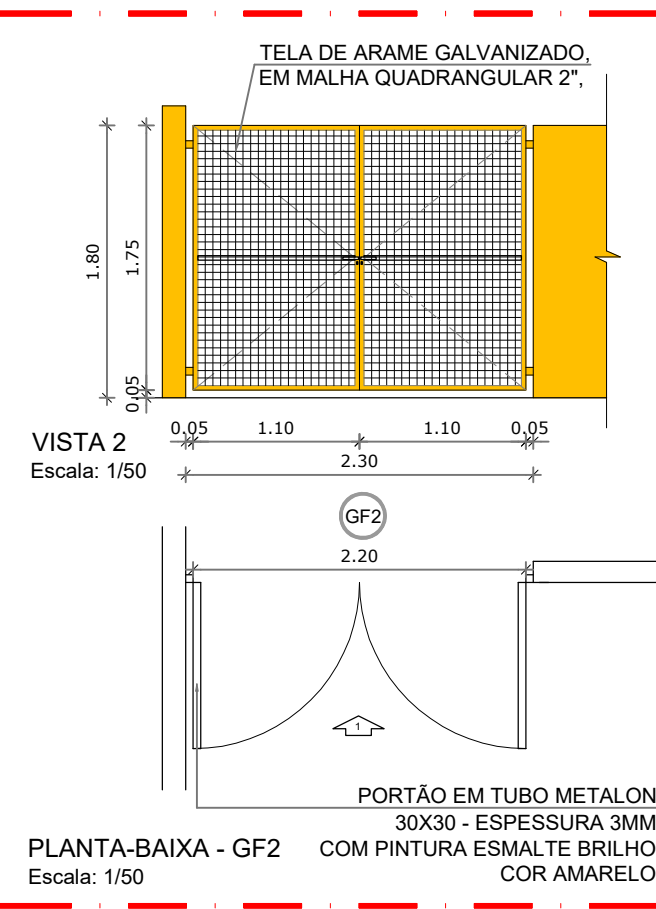

8 DETALHE GF2
ESCALA 1/50

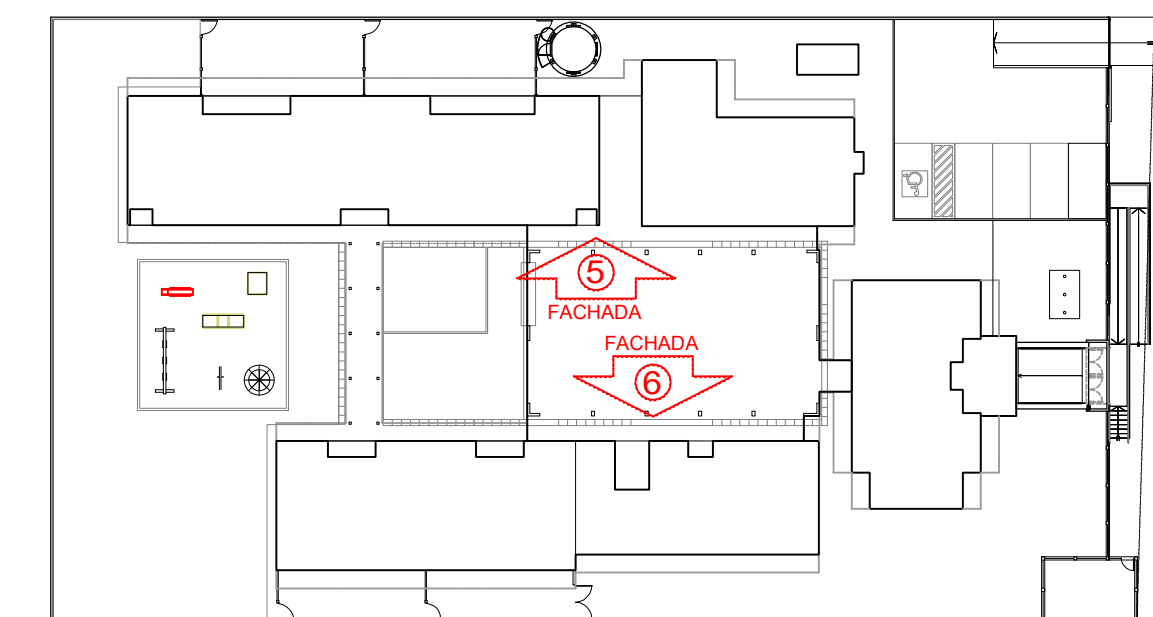

3 CROQUI DE REFERÊNCIA
ESCALA 1/500

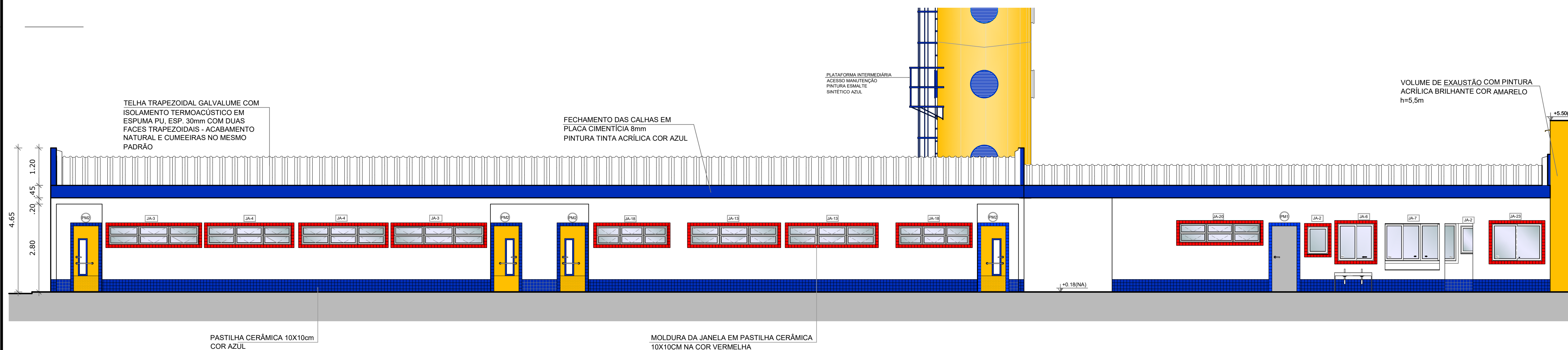

1 FACHADA 5 - INTERNA DIREITA (CRECHE I - CRECHE II - SERVIÇO)
ESCALA 1/75

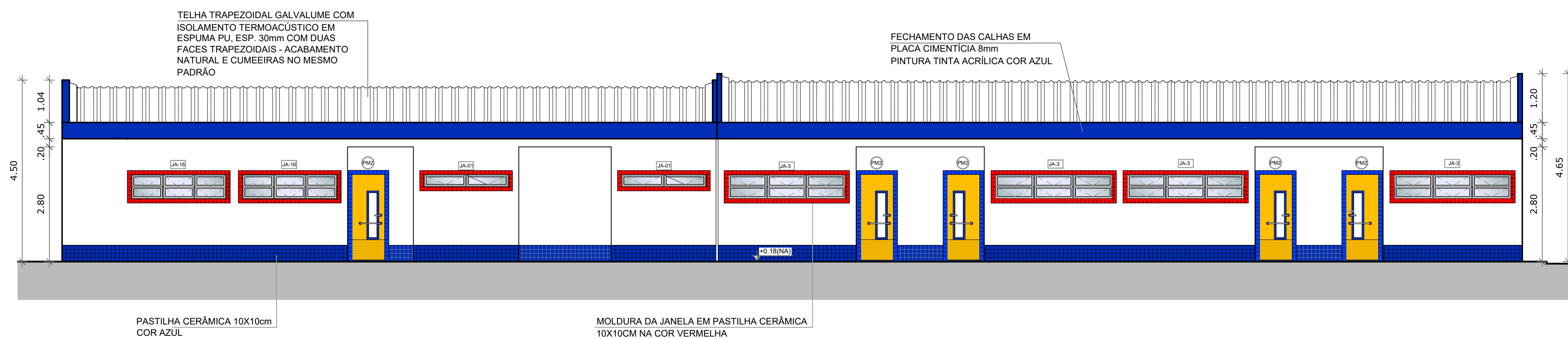

2 FACHADA 6 - INTERNA ESQUERDA (CRECHE III - MULTIUSO)
ESCALA 1/75

BARCELOS
Soluções em Projetos

PROJETO ESCOLA MUNICIPAL DE EDUCAÇÃO INFANTIL
FACHADAS INTERNAS E DETALHES

ENDEREÇO RUA DAS AZALÉIAS, Nº 615, LOTEAMENTO JD. CECÍLIA, PORTÃO VELHO - PORTÃO/RS
PROPRIETÁRIO PREFEITURA MUNICIPAL DE PORTÃO - CNPJ: 87.344.016/0001-08
RESP. PROJETO ARQ. ANELI BARCELOS - CAU nº A57.942-4
RESP. EXECUÇÃO

ÁREA 1.154,35m² ESCALA 1: 50 e 1: 75 DATA MAI / 2022 DES. ASBS

A09
PRANCHA: ARQUITETÔNICO

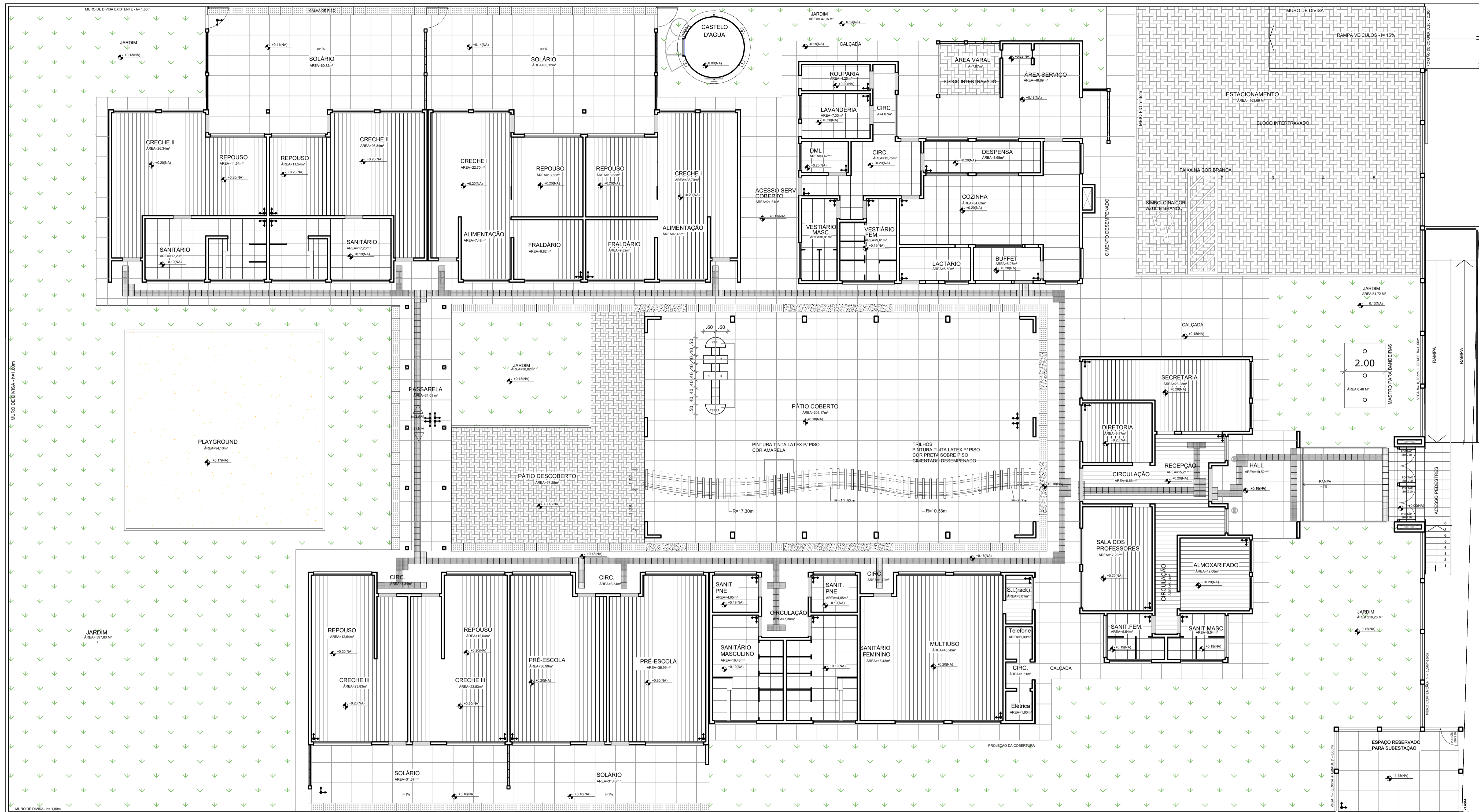

1 PLANTA DE PAGINAÇÃO DE PISO
ESCALA 1/100

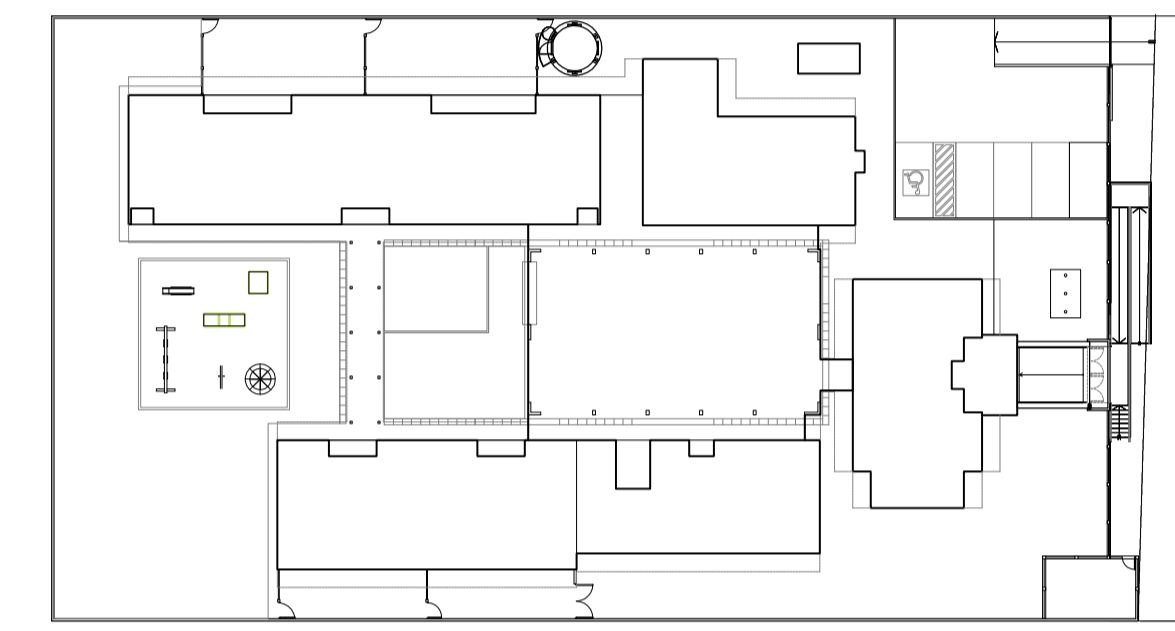

2 CROQUI DE REFERÊNCIA
ESCALA 1/500

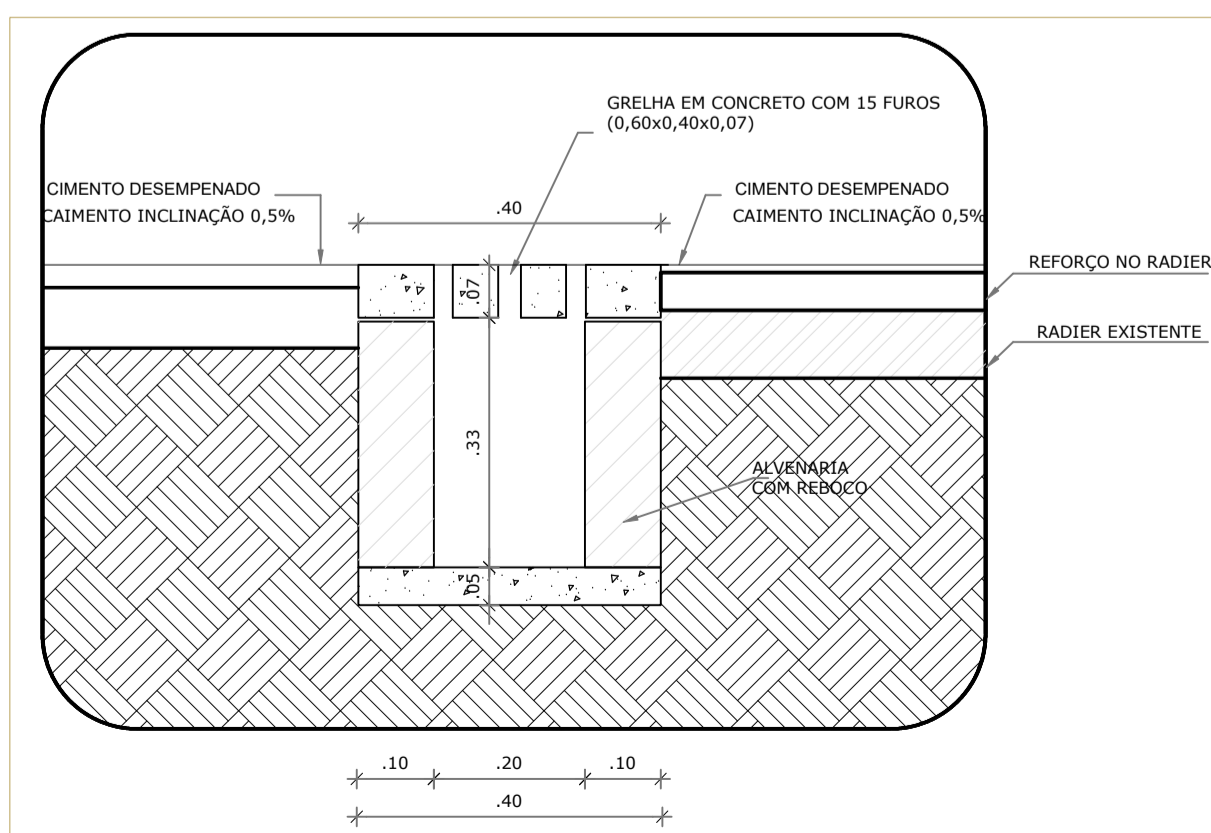

2 DETALHE 1 - CORTE DA CALHA DE PISO
ESCALA 1/10

LEGENDA

TIPO	ÁREA	TIPO	ÁREA	TIPO	QUANT.
1 - PISO DE CIMENTO DESEMPENADO COM JUNTAS DE DILATAÇÃO DE 1,20m X 1,20m (CALÇADAS)	798,87m²	6 - GRAMADO	753,90m²	SOLEIRA DE GRANITO e=20cm (COMPRIMENTOS VARIADOS)	36,35 M
2 - PISO PORCELANATO 60 x 60cm ACETINADO - PEI 4	187,91m²	7 - PLAYGROUND - ÁREA FILTRADA	94,13m²	CANALETA COM TAMPA CEGA EM CONCRETO (0,60M X 0,40M)	19,78 M
3 - BLOCO DE CONCRETO INTERTRAVADO, TIPO HOLLANDÊS DIMENSÕES 10X20X6CM	262,10m²	8 - PISO VINÍLICO CLICADO 4MM	472,23m²	CANALETA COM GRELHA FURADA EM CONCRETO (0,60M X 0,40M)	104,27 M
				PISO PODOTÁTIL (0,30m X 0,30m) INTEGRADO	502 UNID
				PISO DE BASALTO REGULAR 43X43CM	12,18m²

LEGENDA SIMBOLOGIA

	INDICAÇÃO DA INCLINAÇÃO DO PISO
	INDICAÇÃO DE INÍCIO DE ASSENTAMENTO
	RALO (VER PROJETO HIDRÁULICO)

BARCELOS
Soluções em Projetos
PROJETO ESCOLA MUNICIPAL DE EDUCAÇÃO INFANTIL
PAGINAÇÃO DE PISO - DETALHES

ENDEREÇO	RUA DAS AZALÉIAS, Nº 615, LOTEAMENTO JD. CECÍLIA, PORTÃO VELHO - PORTÃO/RS
PROPRIETÁRIO	PREFEITURA MUNICIPAL DE PORTÃO - CNPJ: 87.344.016/0001-08
RESP. PROJETO	ARQ. ANELI BARCELOS - CAU Nº A57.942-4
RESP. EXECUÇÃO	
ÁREA	1.154,35m²
ESCALA	1 : 125
DATA	MAI / 2022
DES.	ASBS

A10

FRANCHA ARQUITETÔNICA

6 PLANTA-BAIXA - GRAUTE - 2ª FIADA
ESCALA 1/10

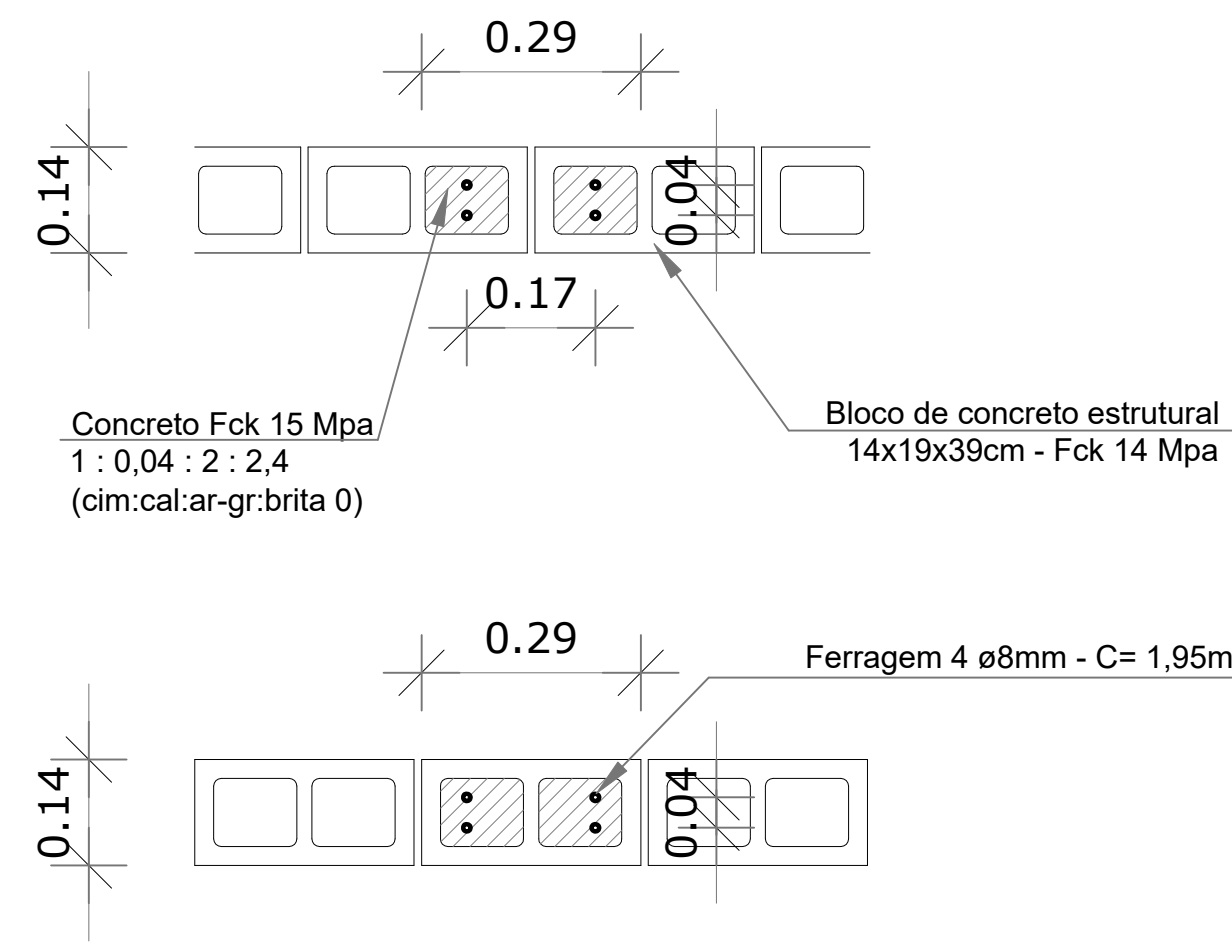

5 PLANTA-BAIXA - GRAUTE - 1ª FIADA
ESCALA 1/10

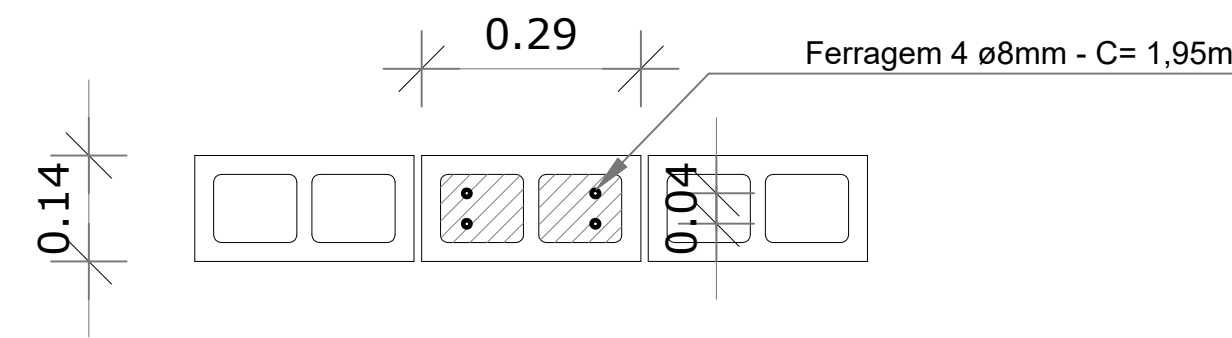

4 CORTE AA'
ESCALA 1/50

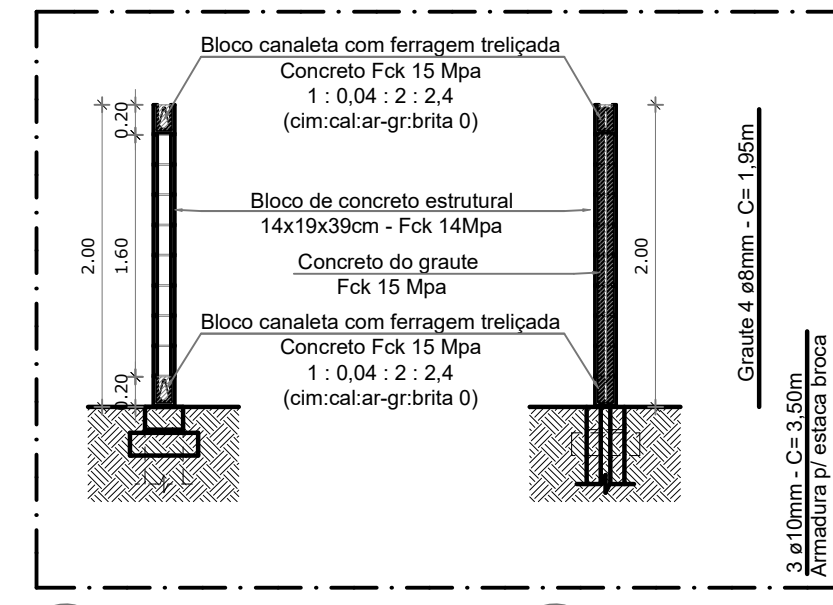

3 CORTE BB'
ESCALA 1/50

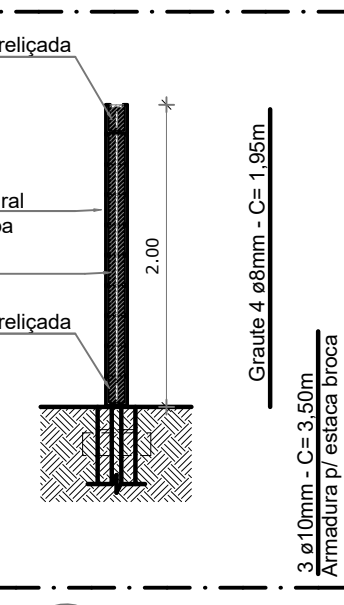

2 DETALHE GRAUTEAMENTO
ESCALA 1/50

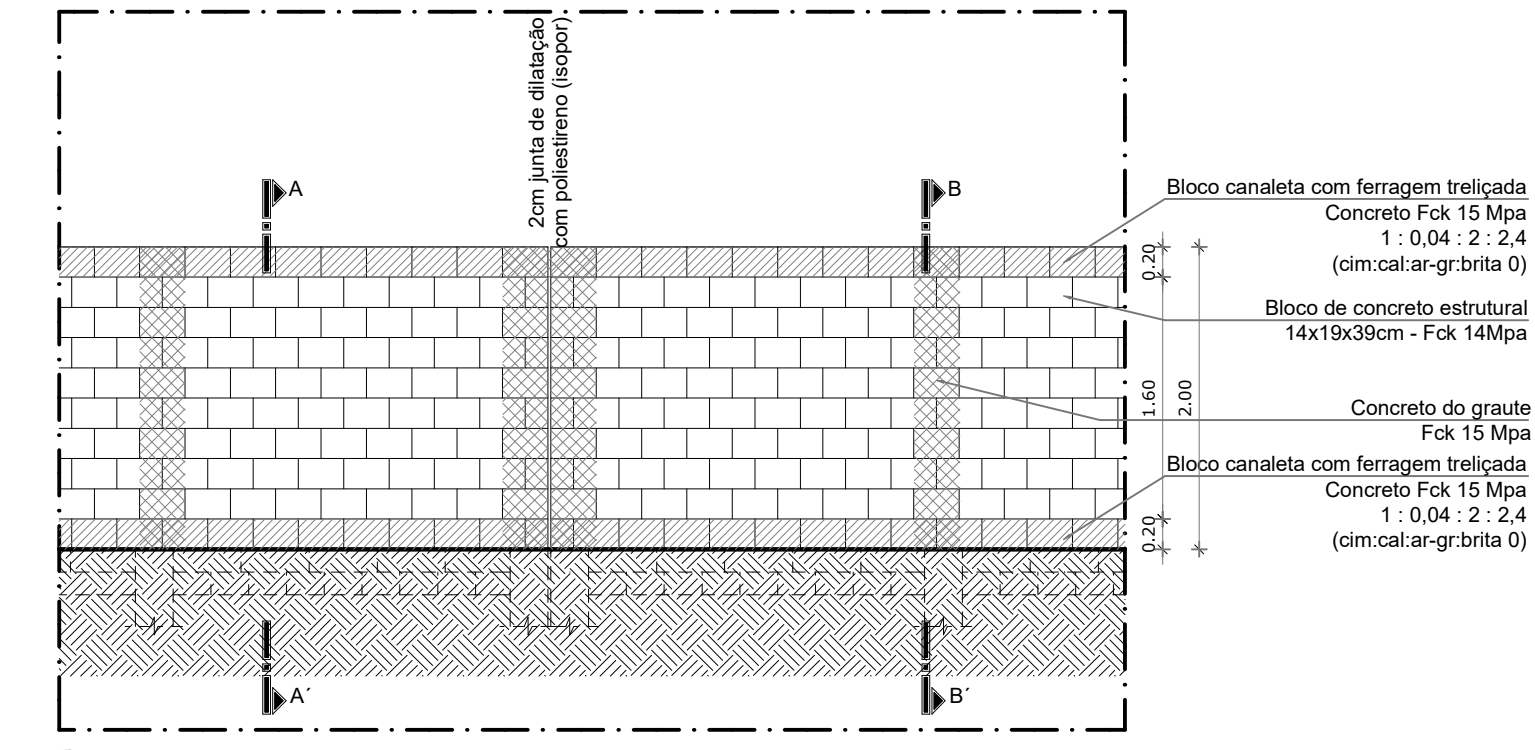

ARMADURA DA ESTACA BROCA DE CONCRETO - Escala: 1/25

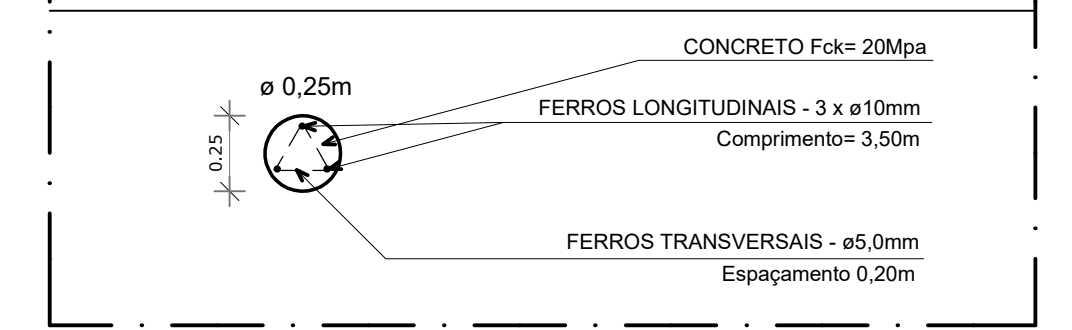

8 ARMADURA DA ESTACA BROCA DE CONCRETO
ESCALA 1/25

DETALHE PORTÕES DE ACESSO

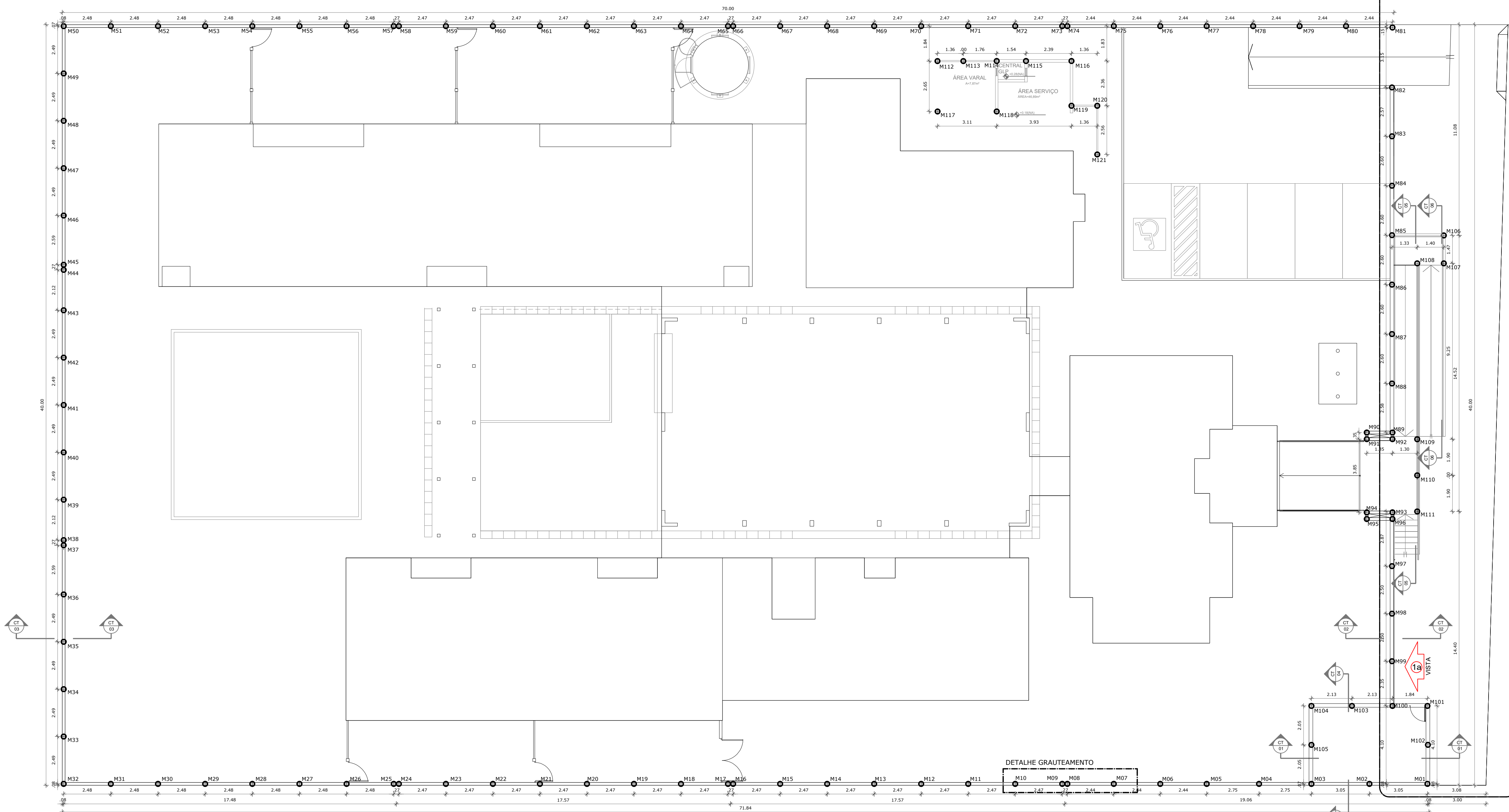

1 PLANTA-BAIXA ESTACAS BROCA DE CONCRETO ARMADO
ESCALA 1/125

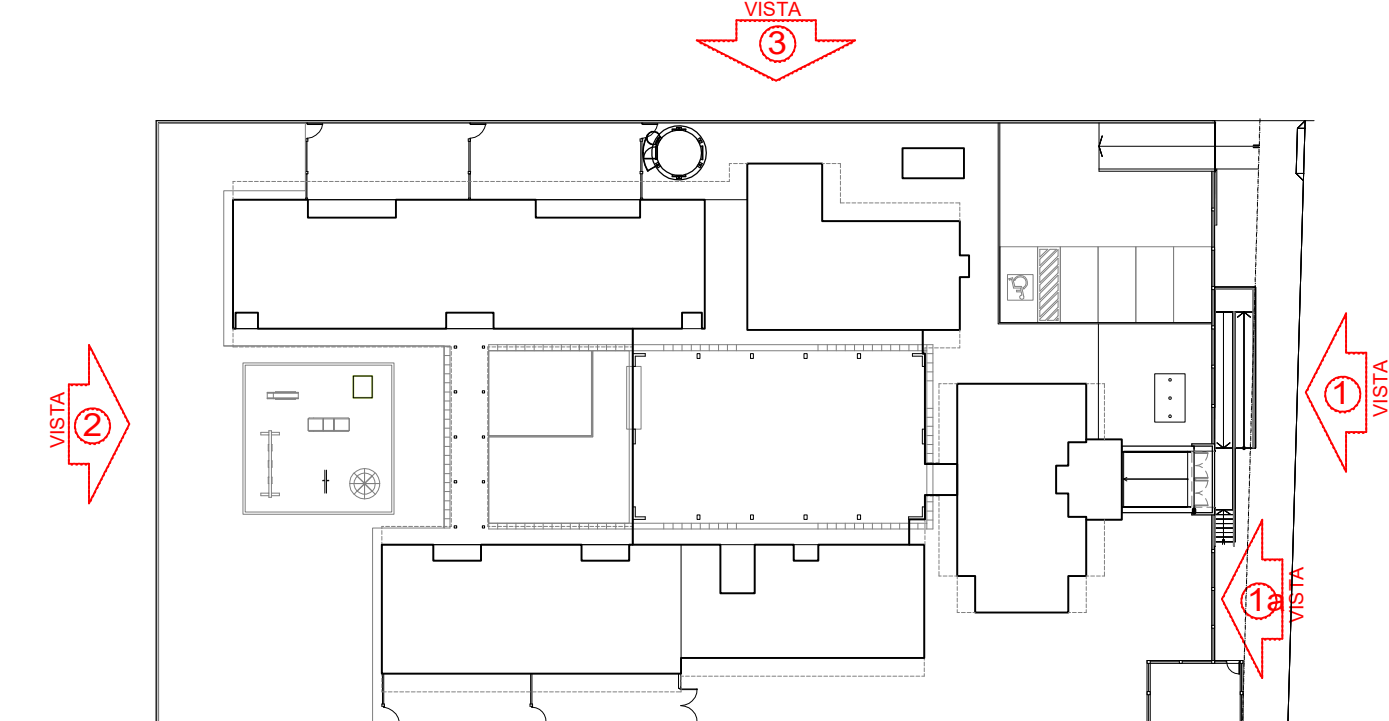

7 CROQUI DE REFERÊNCIA
ESCALA 1/500

BARCELOS
Soluções em Projetos

PROJETO ESCOLA MUNICIPAL DE EDUCAÇÃO INFANTIL
PLANTA DE LOCALIZAÇÃO - MICROESTACAS E DETALHES

ENDEREÇO: RUA DAS AZALÉIAS, Nº 615, LOTEAMENTO JD. CECÍLIA, PORTÃO VELHO - PORTÃO/RS

PROPRIETÁRIO: PREFEITURA MUNICIPAL DE PORTÃO - CNPJ: 87.344.016/0001-08

RESP. PROJETO: ARQ. ANELI BARCELOS - CAU nº A57.942-4

RESP. EXECUÇÃO: A11

PRANCHA: ARQUITETÔNICA

ÁREA: 1.154,35m² | ESCALA: INDICADA | DATA: MAI / 2022 | DES: ASBS

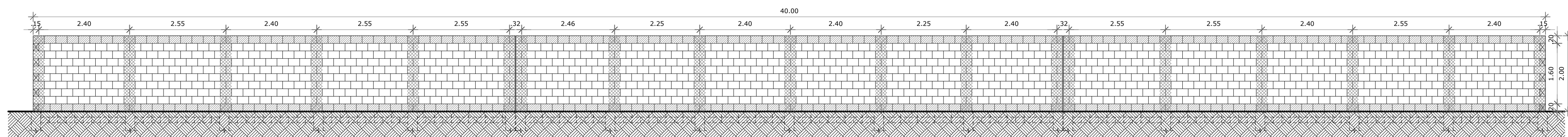

1 VISTA 02
ESCALA 1/75

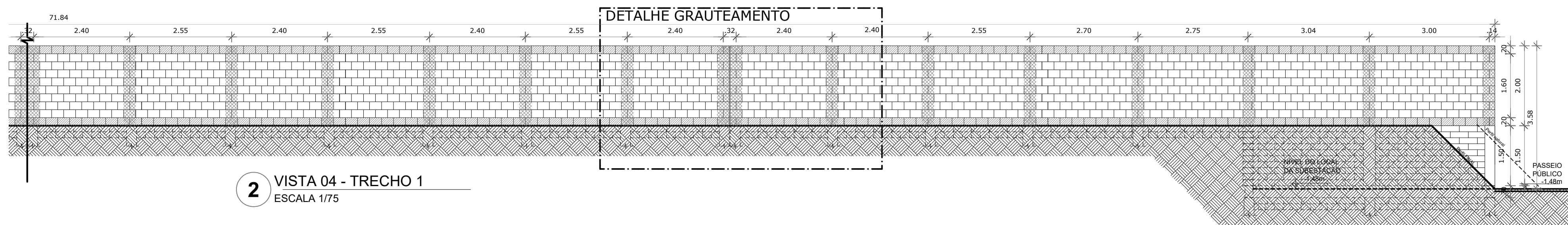

2 VISTA 04 - TRECHO 1
ESCALA 1/75

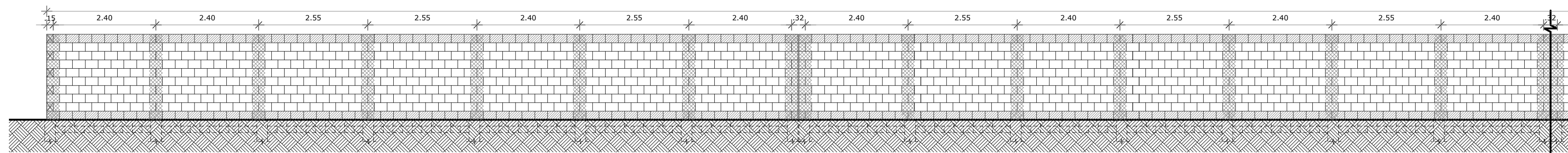

3 VISTA 04 - TRECHO 2
ESCALA 1/75

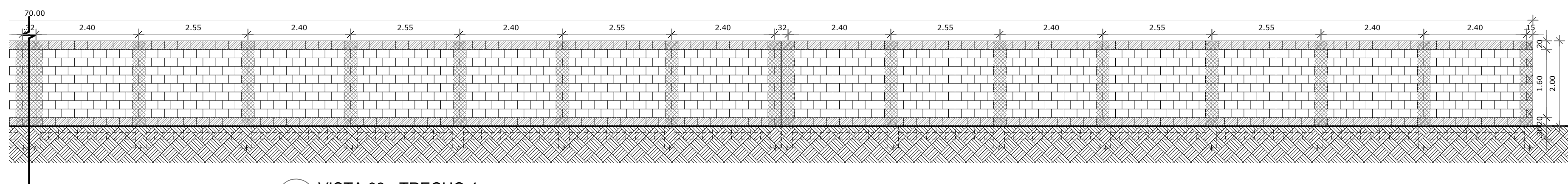

4 VISTA 03 - TRECHO 1
ESCALA 1/75

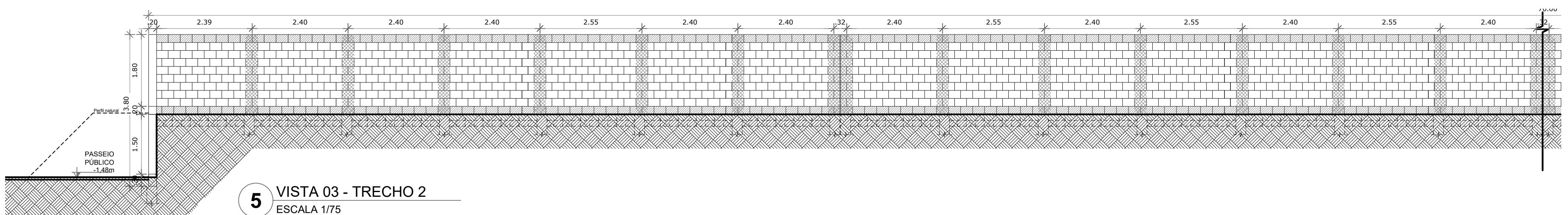

5 VISTA 03 - TRECHO 2
ESCALA 1/75

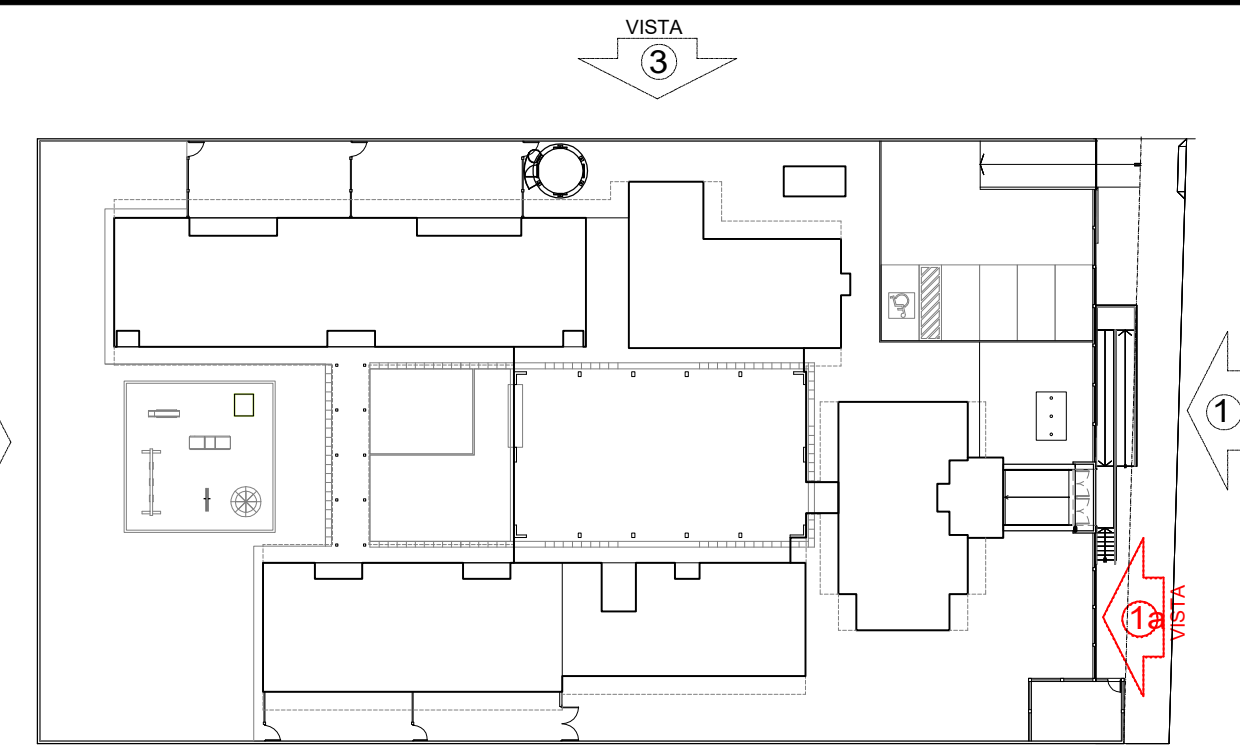

6 CROQUI DE REFERÊNCIA
ESCALA 1/500

BARCELOS
Soluções em Projetos

PROJETO ESCOLA MUNICIPAL DE EDUCAÇÃO INFANTIL

VISTAS PAGINAÇÃO DOS MUROS / GRAUTES

ENDEREÇO RUA DAS AZALÉIAS, Nº 615, LOTEAMENTO JD. CECÍLIA, PORTÃO VELHO - PORTÃO/RS

PROPRIETÁRIO PREFEITURA MUNICIPAL DE PORTÃO - CNPJ: 87.344.016/0001-08

RESP. PROJETO ARQ. ANELI BARCELOS - CAU nº A57.942-4

RESP. EXECUÇÃO

A12a

ÁREA 1.154,35m² ESCALA 1 : 75 DATA MAI / 2022 DES. ASBS

PRANCHA: ARQUITETÔNICO

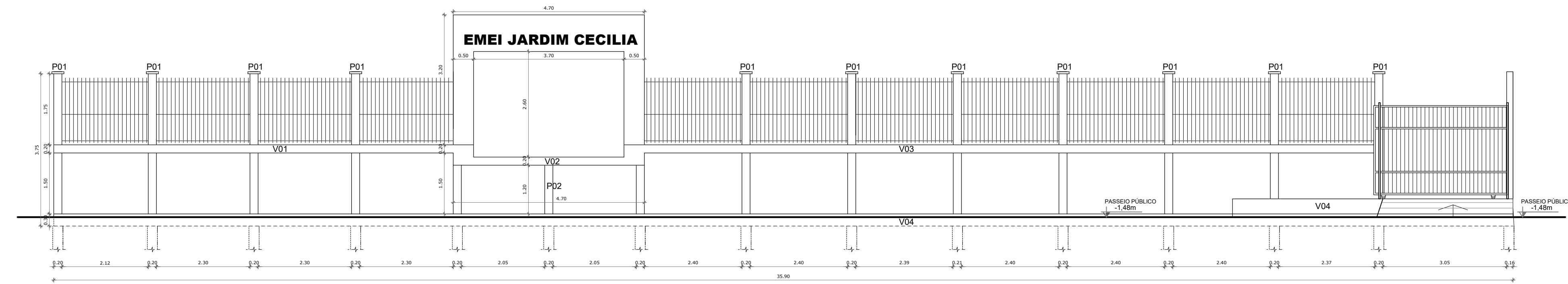

2 VISTA 01a
ESCALA 1/75

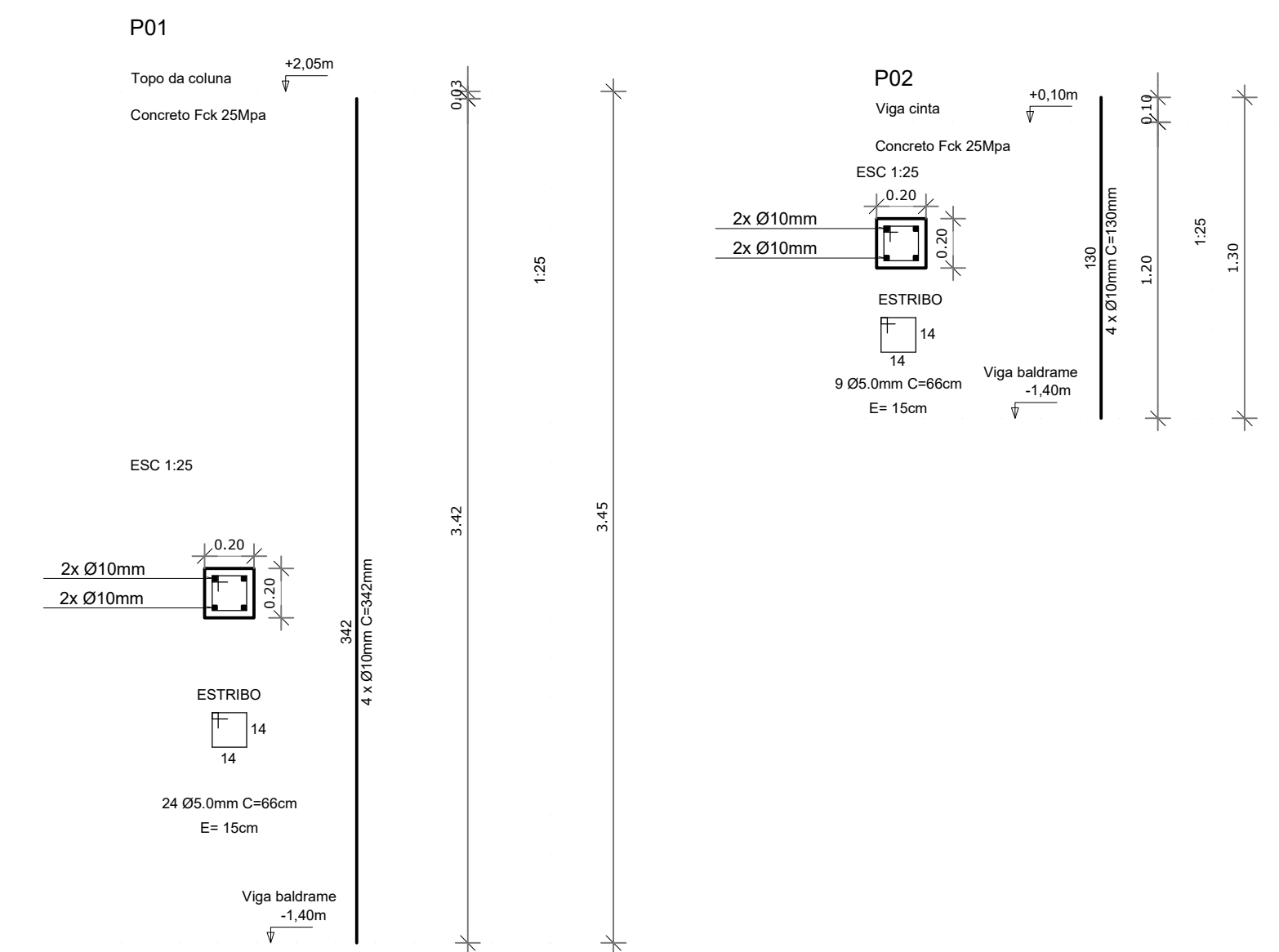

3 ARMADURAS DOS PILARES DO MURO FRONTAL
ESCALA 1/50

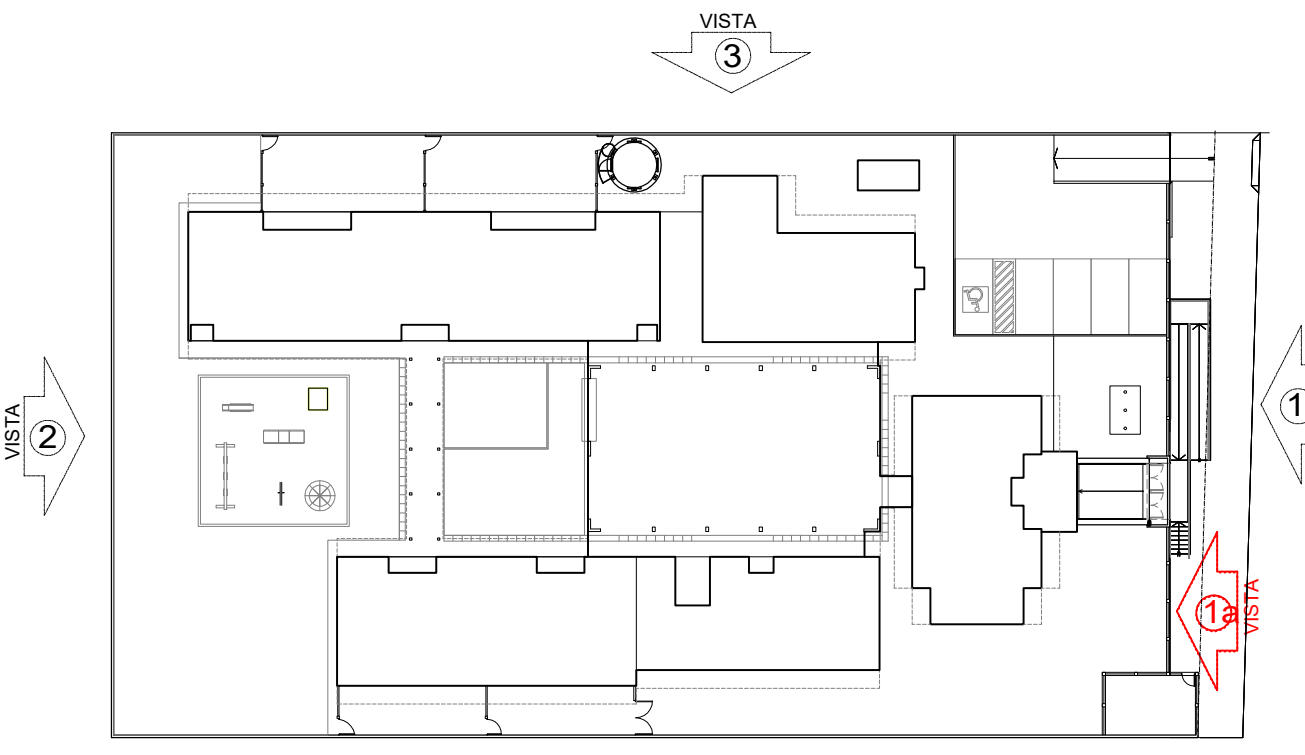

1 CROQUI DE REFERÊNCIA
ESCALA 1/500

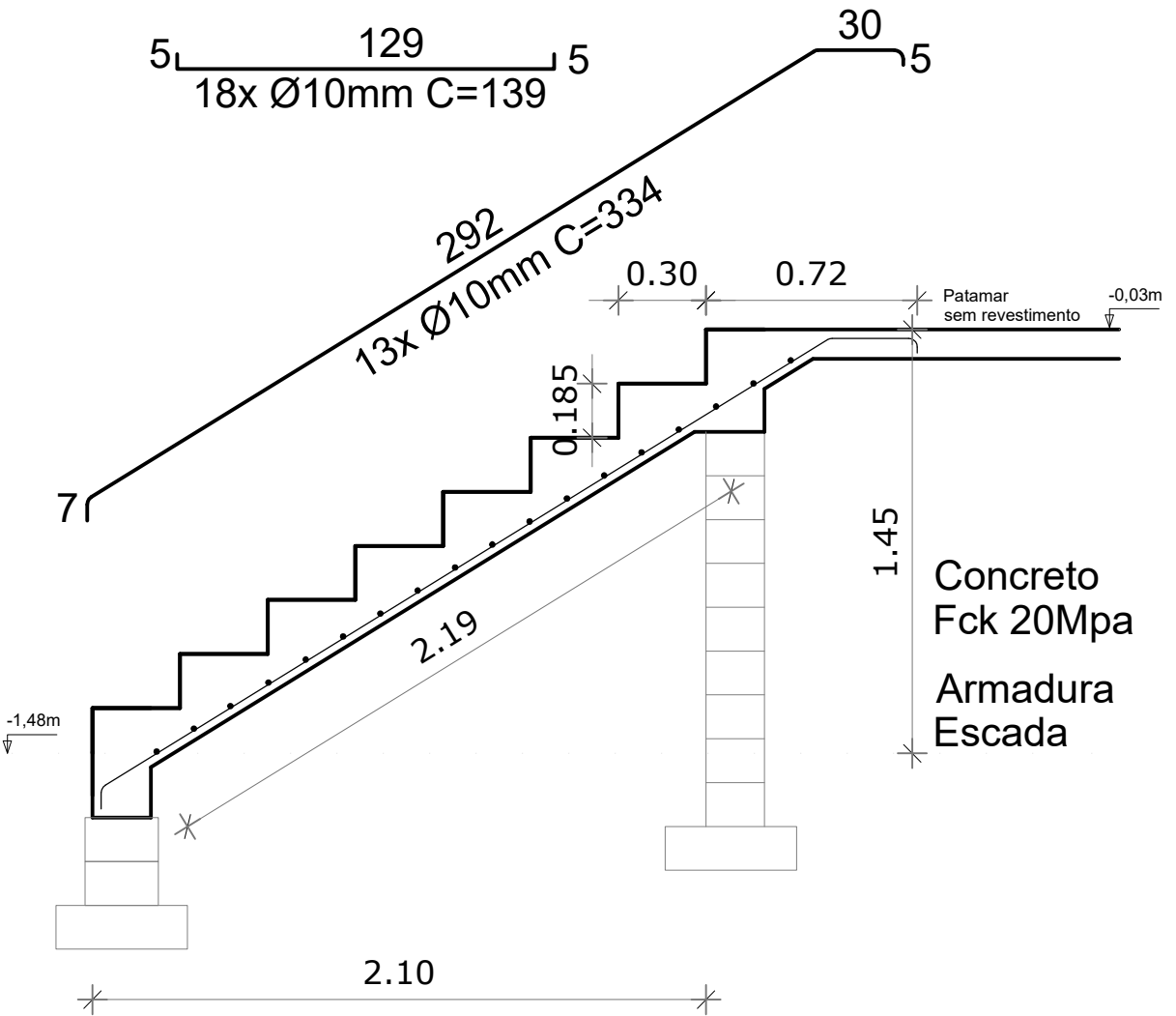

5 ARMADURA DA ESCADA
ESCALA 1/25

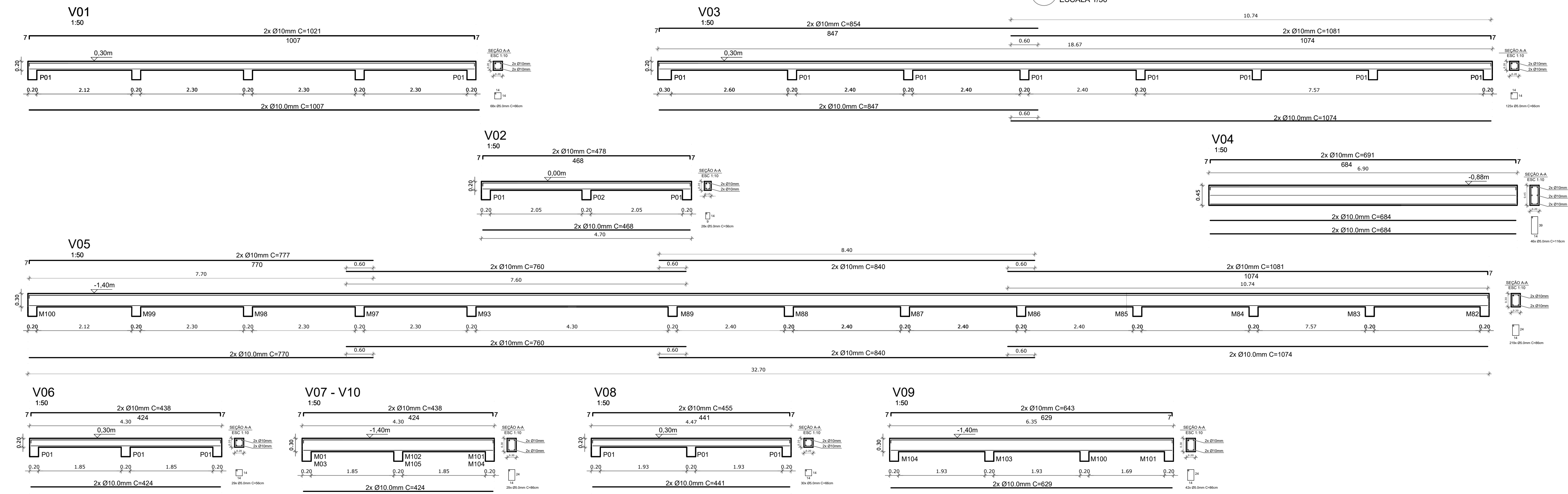

4 ARMADURAS DAS VIGAS DO MURO FRONTAL
ESCALA 1/50

BARCELOS
Soluções em Projetos

PROJETO ESCOLA MUNICIPAL DE EDUCAÇÃO INFANTIL
VISTAS PAGINAÇÃO DOS MUROS / GRAUTES

ENDEREÇO RUA DAS AZALÉIAS, Nº 615, LOTEAMENTO JD. CECÍLIA, PORTÃO VELHO - PORTÃO/RS

PROPRIETÁRIO PREFEITURA MUNICIPAL DE PORTÃO - CNPJ: 87.344.016/0001-08

RESP. PROJETO ARQ. ANELI BARCELOS - CAU nº A57.942-4

RESP. EXECUÇÃO

PRANCHA ARQUITETÔNICA

ÁREA 1.154,35m² ESCALA indicada DATA MAI / 2022 DES. ASBS

A12b

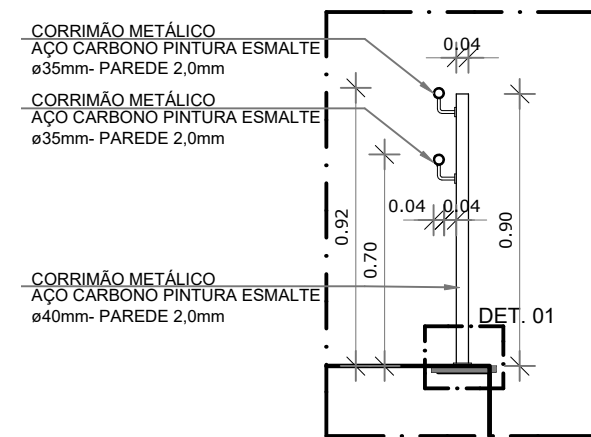

4 DETALHE CORRIMÃO
ESCALA 1/25

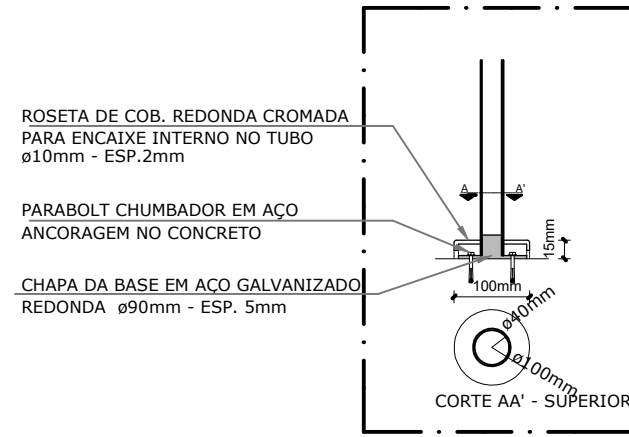

5 DET.1 - FIXAÇÃO CORRIMÃO
ESCALA 1/25

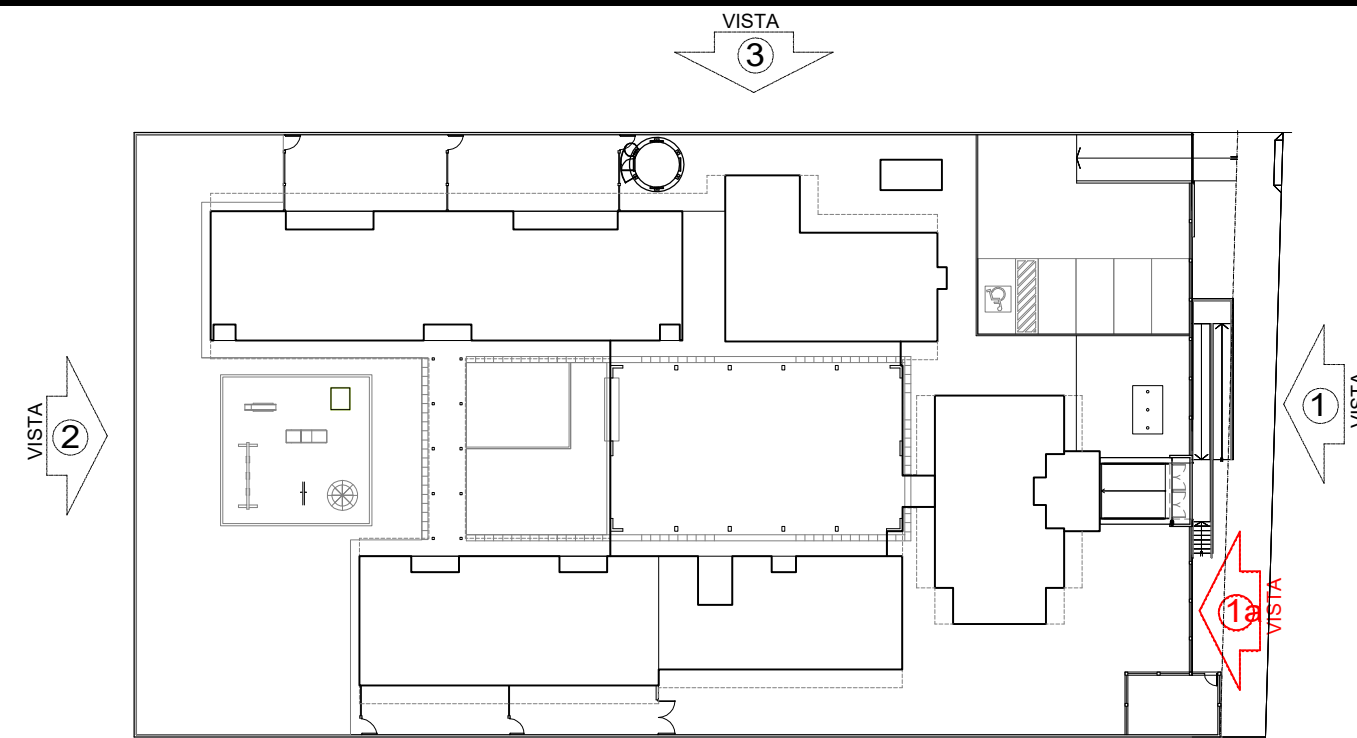

1 CROQUI DE REFERÊNCIA
ESCALA 1/500

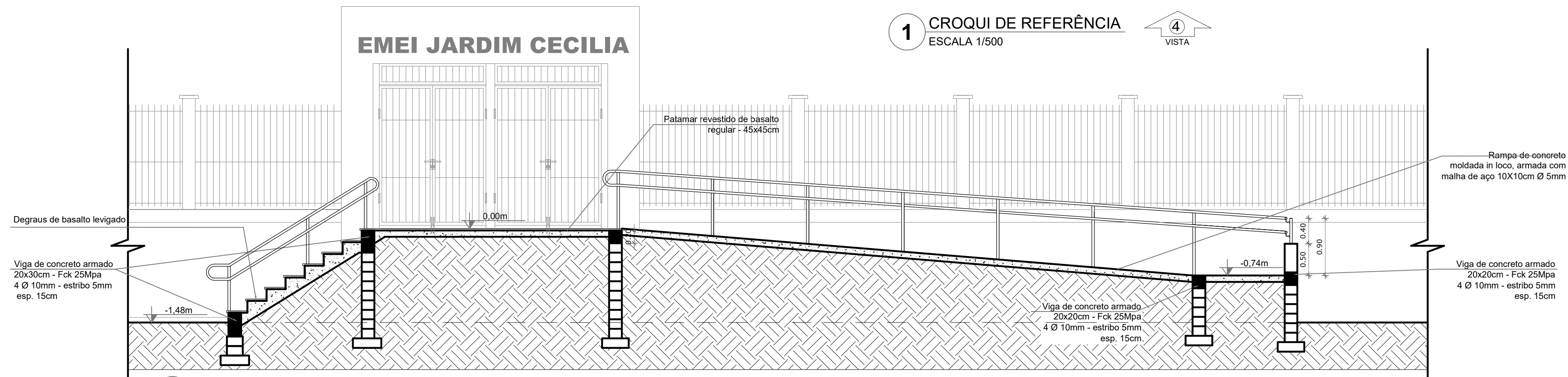

2 CORTE 05
ESCALA 1/50

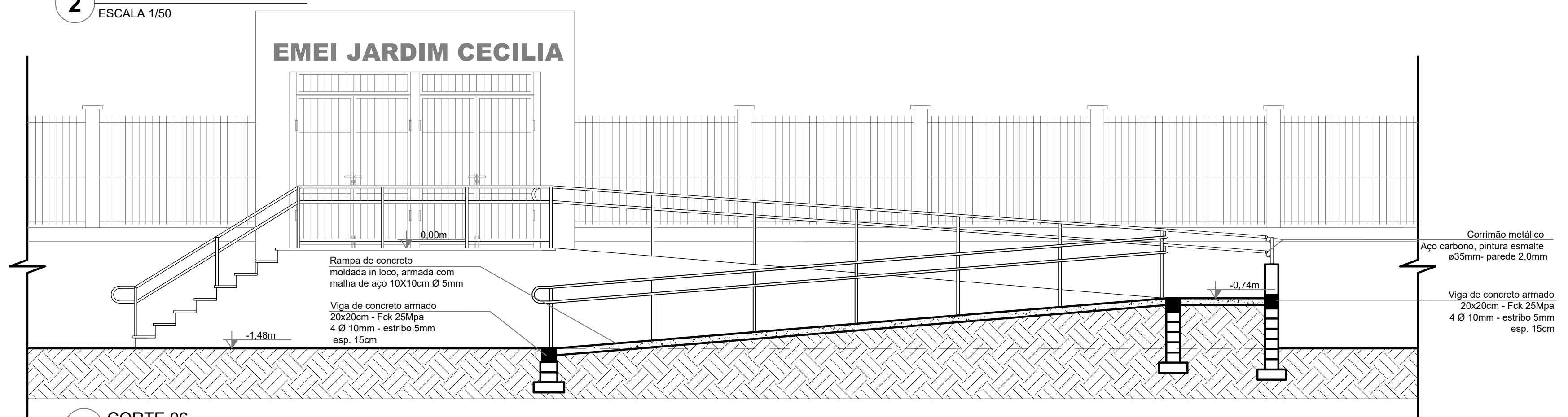

3 CORTE 06
ESCALA 1/50

BARCELOS
Soluções em Projetos

PROJETO ESCOLA MUNICIPAL DE EDUCAÇÃO INFANTIL

CORTES 05 E 06 - ESCADA E RAMPA FRONTAL

ENDEREÇO RUA DAS AZALÉIAS, Nº 615, LOTEAMENTO JD. CECÍLIA, PORTÃO VELHO - PORTÃO/RS

PROPRIETÁRIO
PREFEITURA MUNICIPAL DE PORTÃO - CNPJ: 87.344.016/0001-08

RESP. PROJETO
ARQ. ANELI BARCELOS - CAU nº A57.942-4

RESP. EXECUÇÃO

A12c

PRANCHA: ARQUITETÔNICO

ÁREA 1.154,35m² ESCALA 1 : 75 DATA MAI / 2022 DES. ASBS

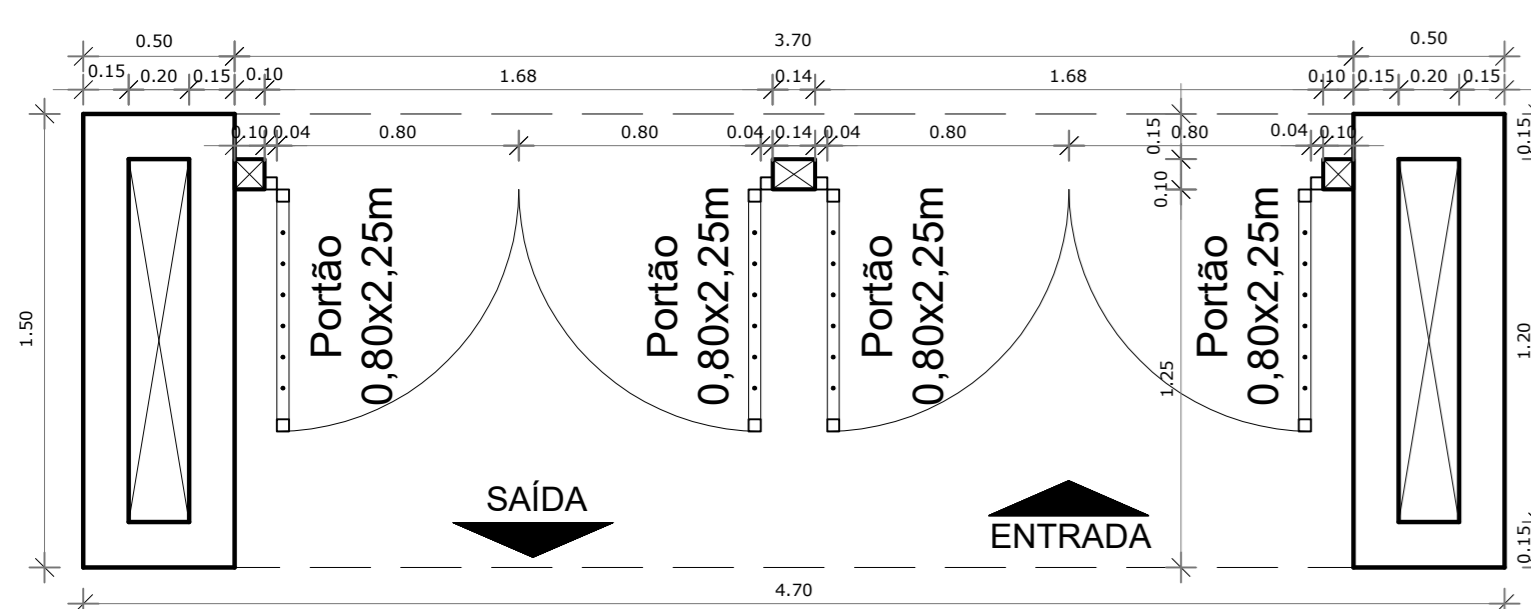

4 PLANTA-BAIXA-PORTÃO FRONTAL - DETALHAMENTO 01
ESCALA 1/25

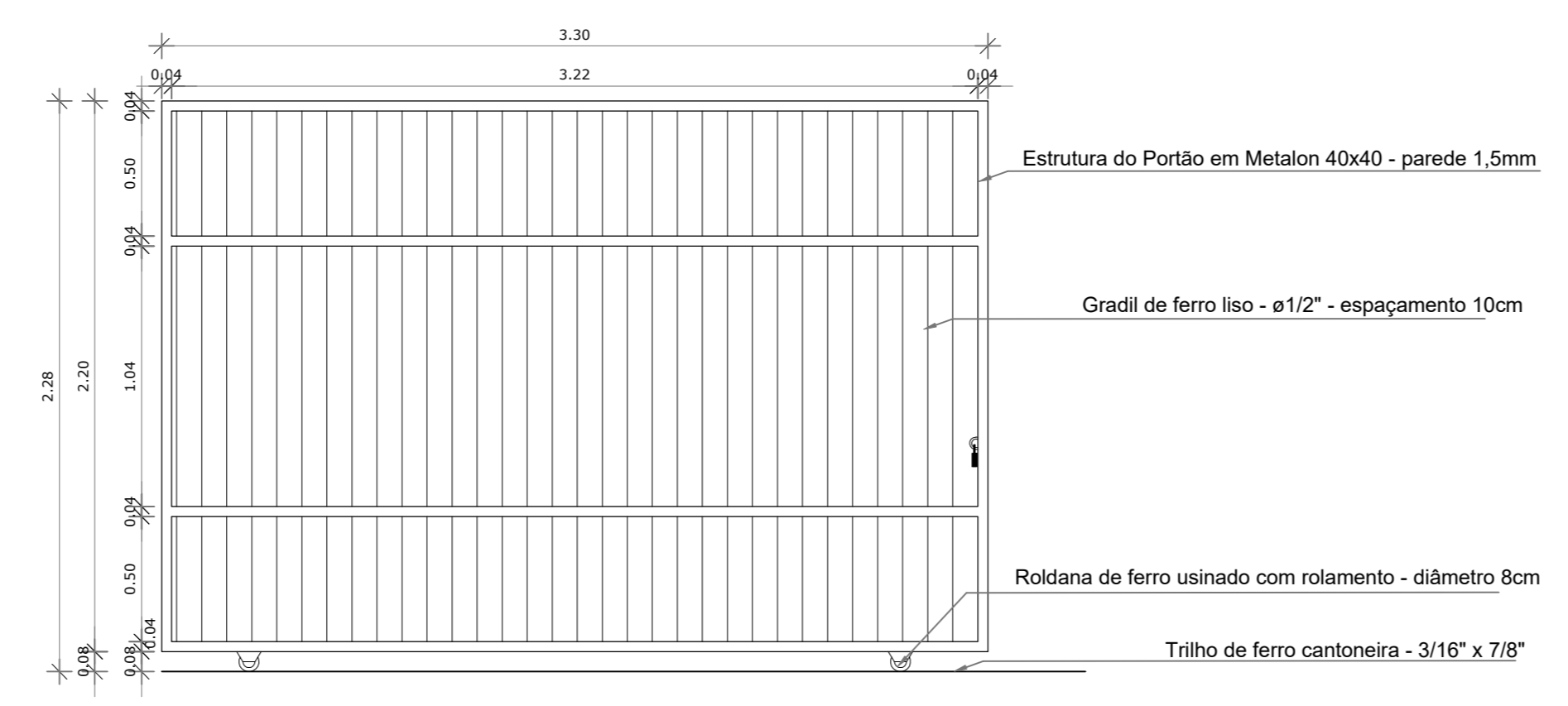

7 VISTA PORTÃO DE VEÍCULOS - DETALHAMENTO 02
ESCALA 1/25

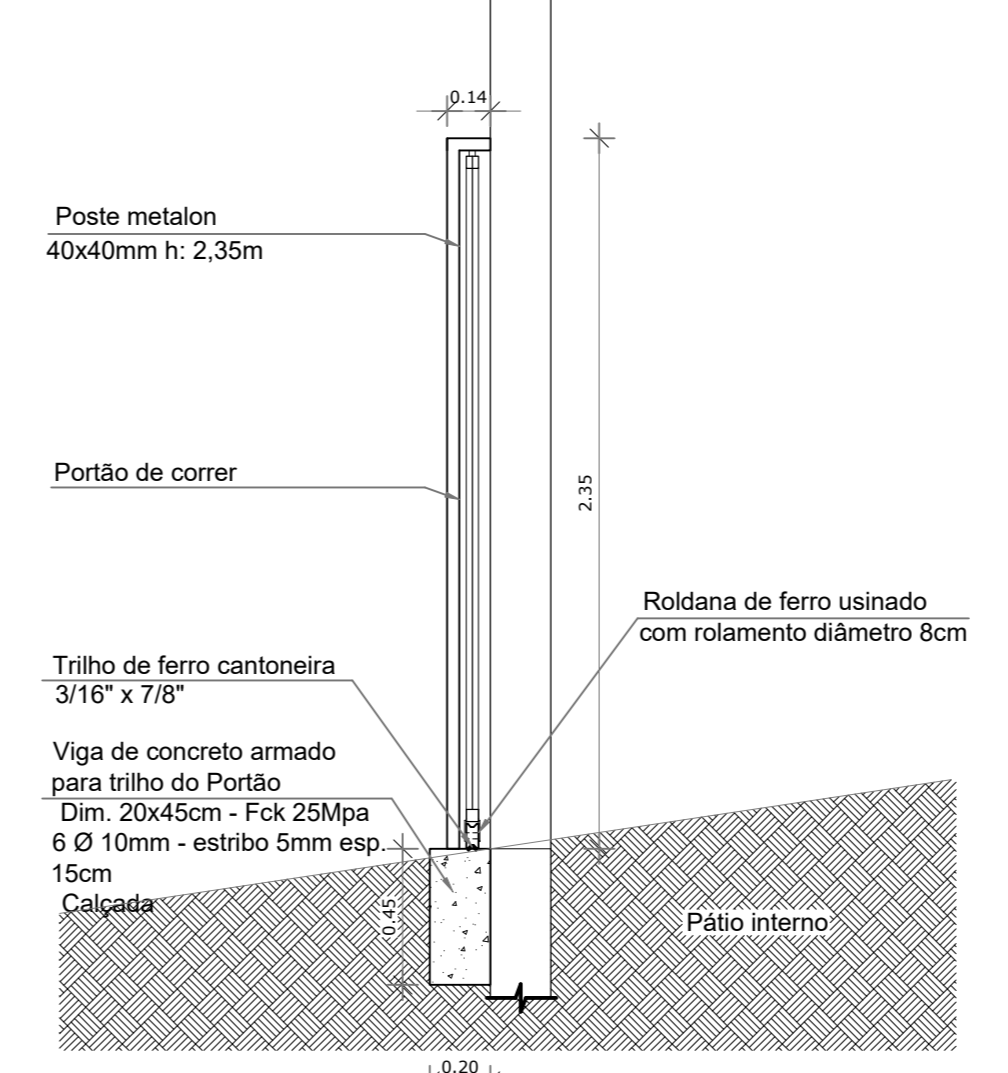

8 DET. PORTÃO DE VEÍCULOS - DETALHAMENTO 02.01
ESCALA 1/25

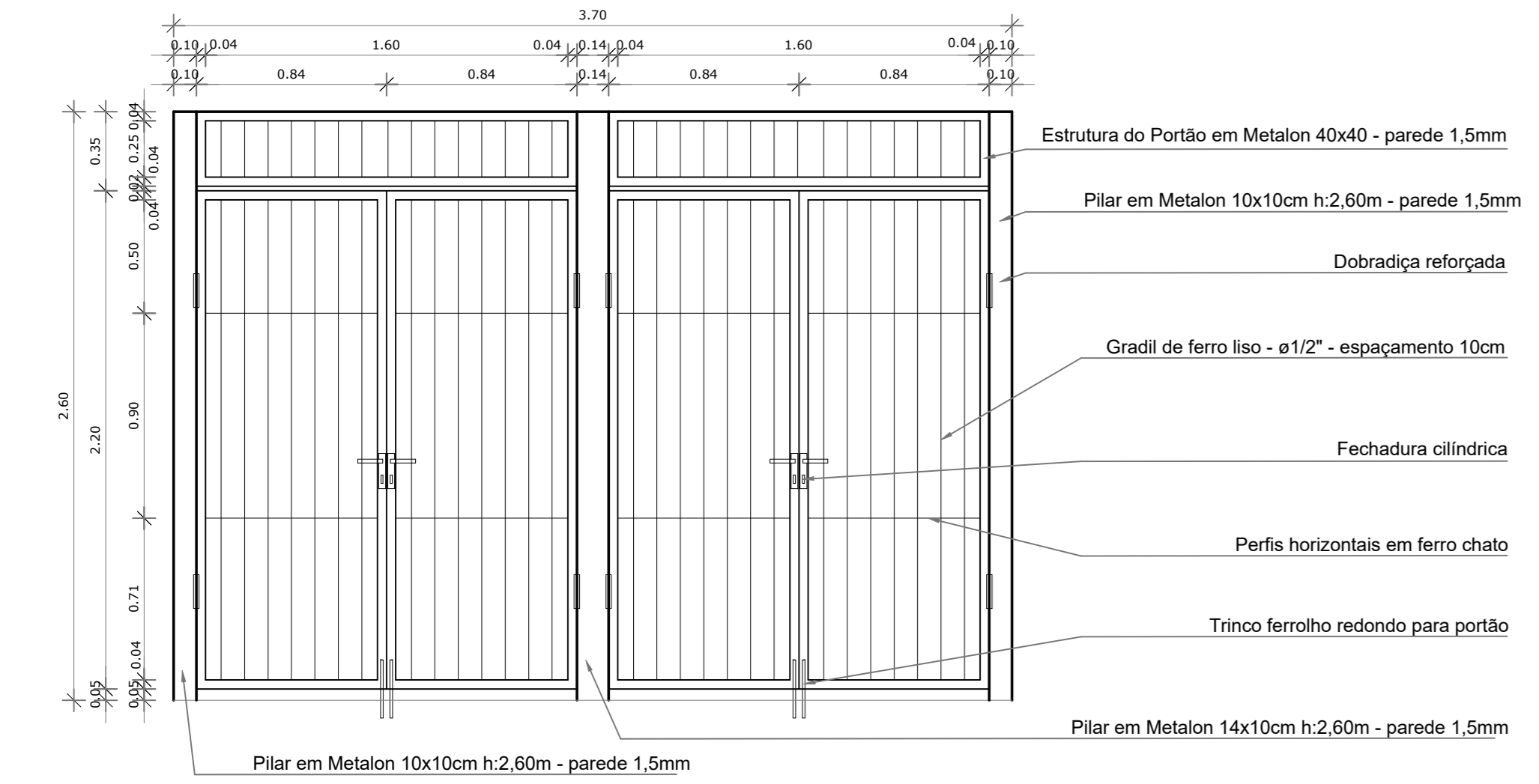

5 VISTA PORTÃO FRONTAL - DETALHAMENTO 01
ESCALA 1/25

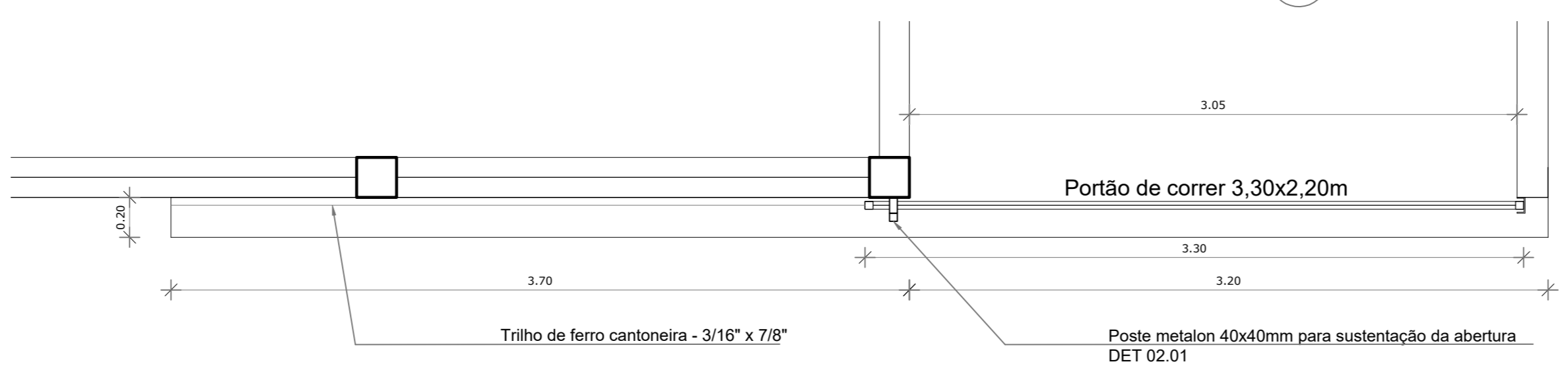

6 PLANTA-BAIXA PORTÃO DE VEÍCULOS - DETALHAMENTO 02
ESCALA 1/25

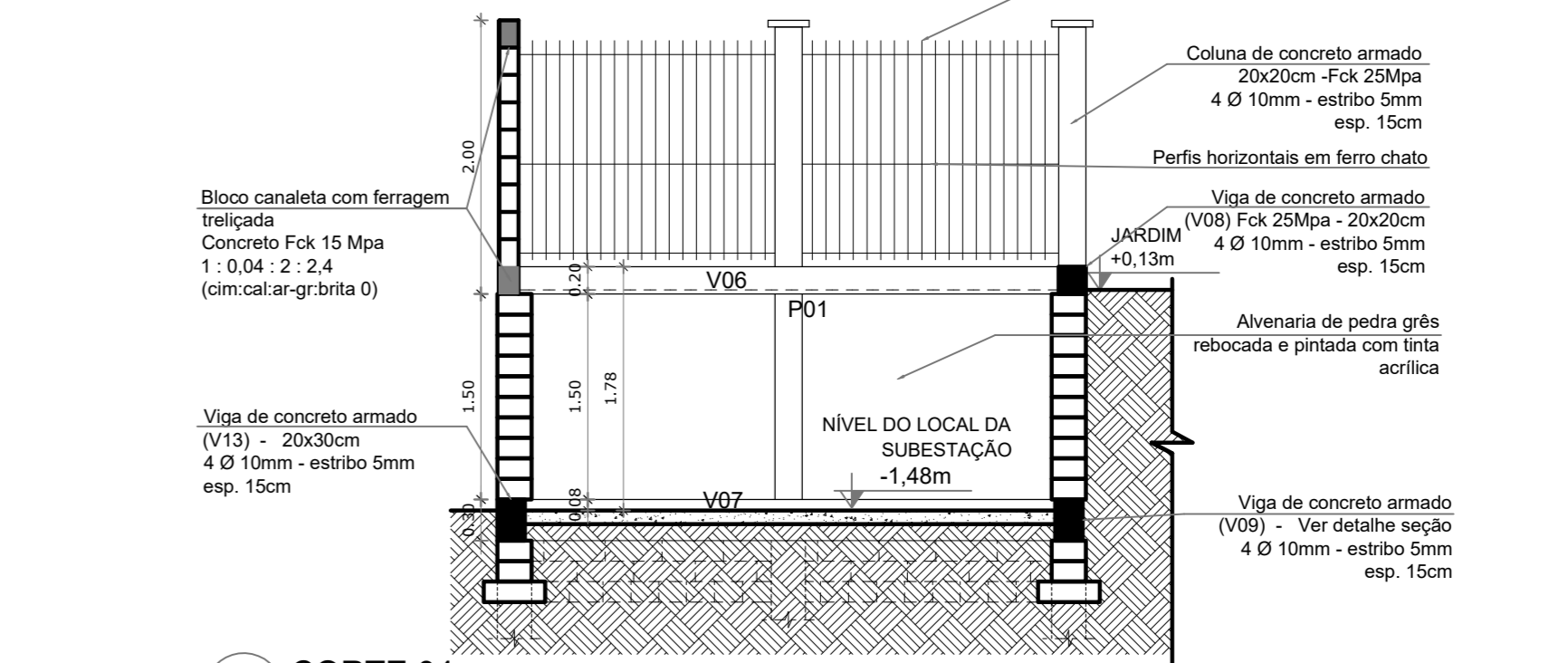

10 CORTE 04
ESCALA 1/50

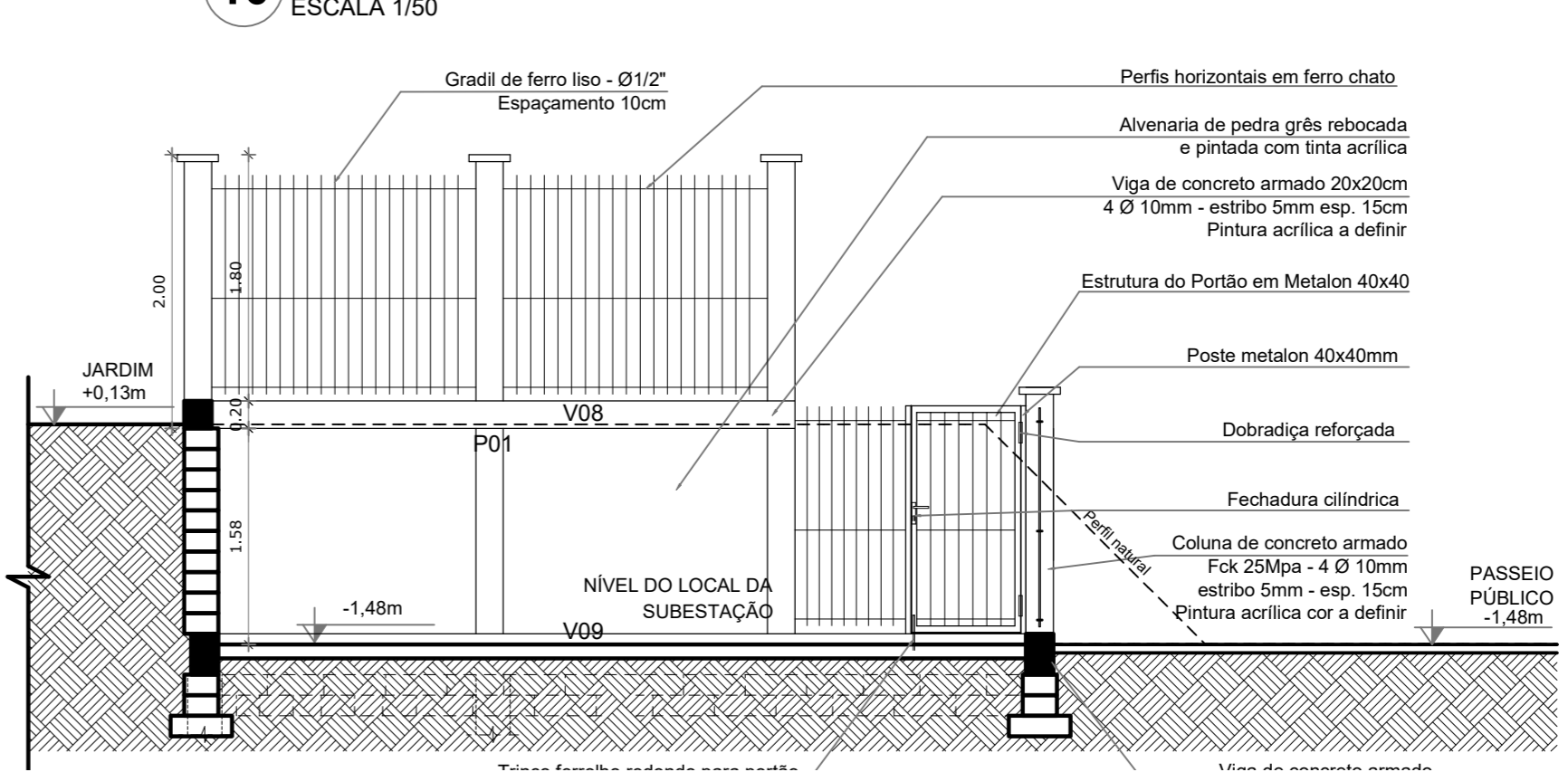

9 CORTE 01 - DETALHAMENTO 4
ESCALA 1/50

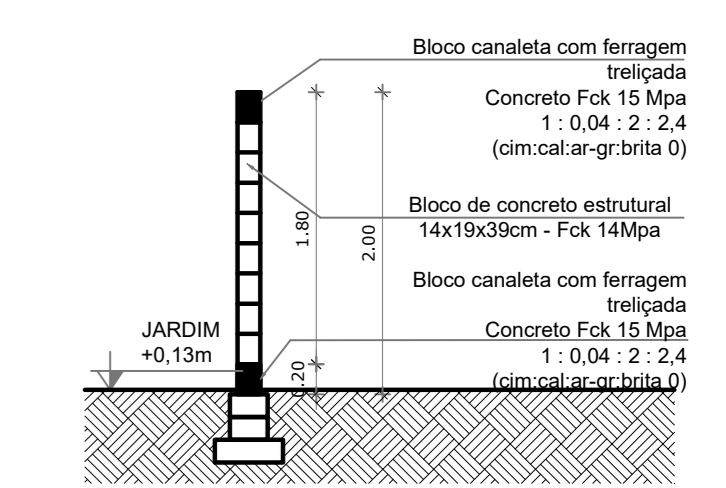

12 CORTE 03
ESCALA 1/50

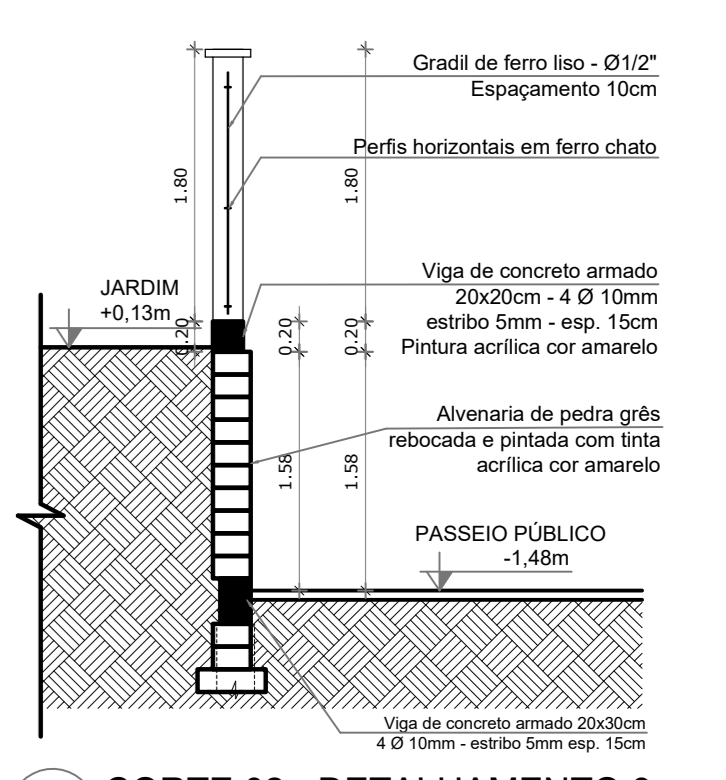

11 CORTE 02 - DETALHAMENTO 3
ESCALA 1/50

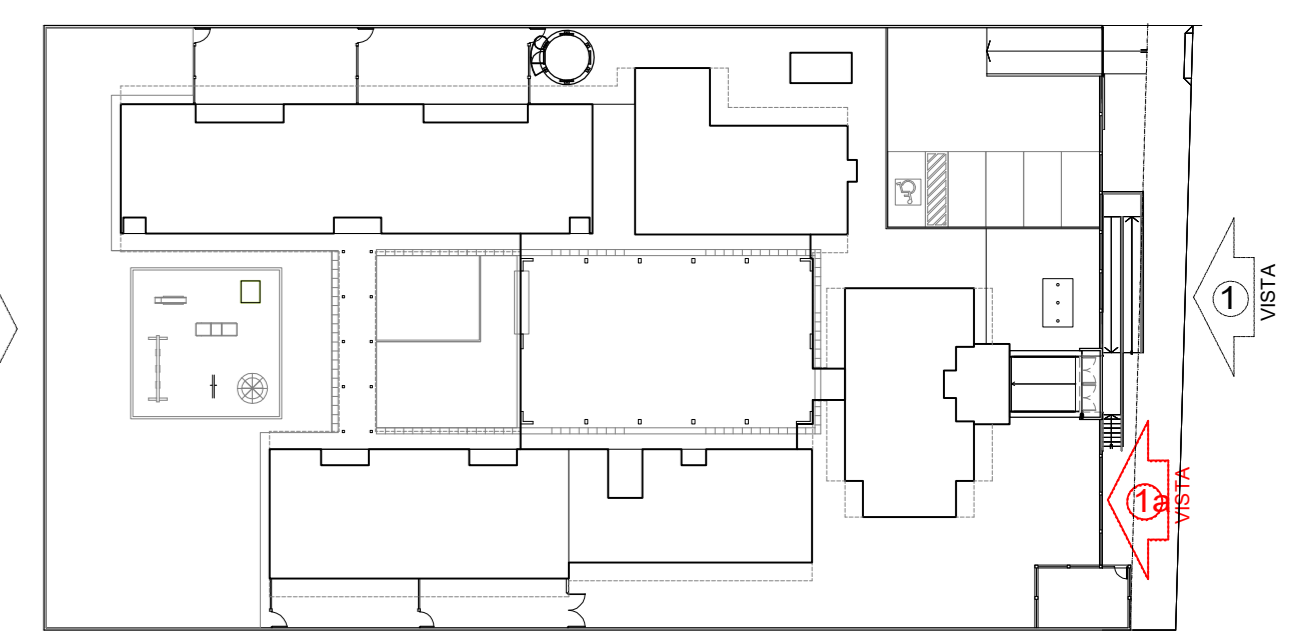

3 CROQUI DE REFERÊNCIA
ESCALA 1/500

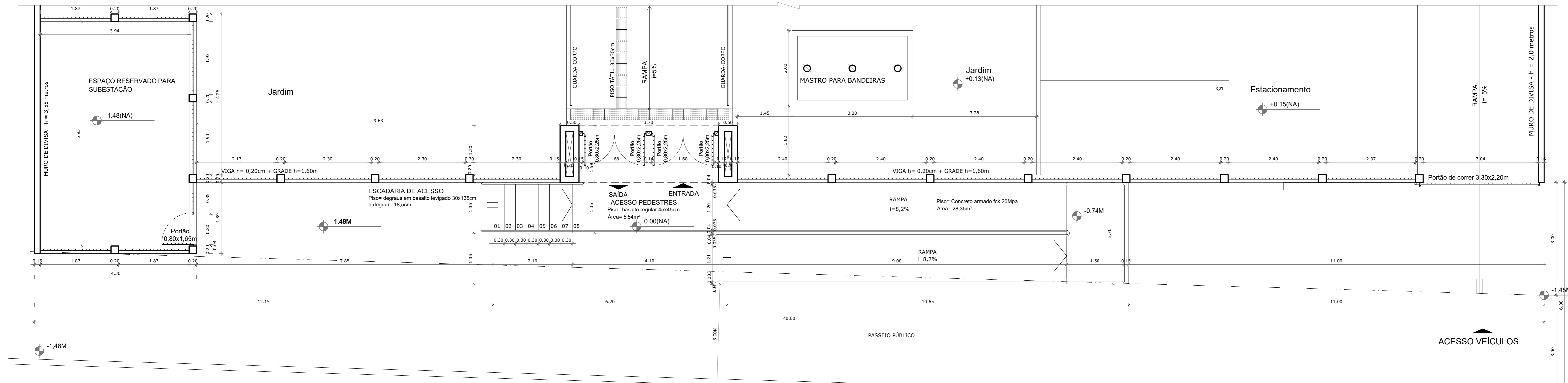

1 PLANTA-BAIXA PORTÕES DE ACESSO
ESCALA 1/50

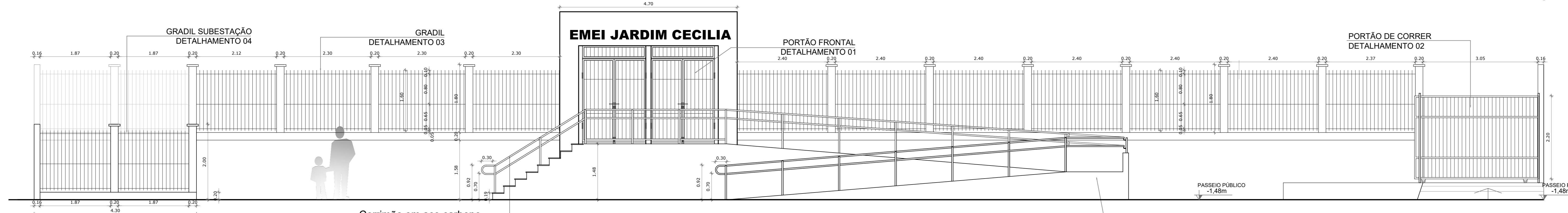

2 VISTA 01 - PORTÕES DE ACESSO
ESCALA 1/50

BARCELOS
Soluções em Projetos

PROJETO ESCOLA MUNICIPAL DE EDUCAÇÃO INFANTIL

PLANTA-BAIXA ACESSO - CORTES - VISTA 01 - DETALHES

ENDEREÇO RUA DAS AZALÉIAS, Nº 615, LOTEAMENTO JD. CECILIA, PORTÃO VELHO - PORTÃO/RS

PROPRIETÁRIO PREFEITURA MUNICIPAL DE PORTÃO - CNPJ: 87.344.016/0001-08

RESP. PROJETO ARQ. ANELI BARCELOS - CAU nº A57.942-4

RESP. EXECUÇÃO

FRANCHA: ARQUITETÔNICO

ÁREA 1.154,35m² ESCALA INDICADA DATA MAI / 2022 DES ASBS

A13a

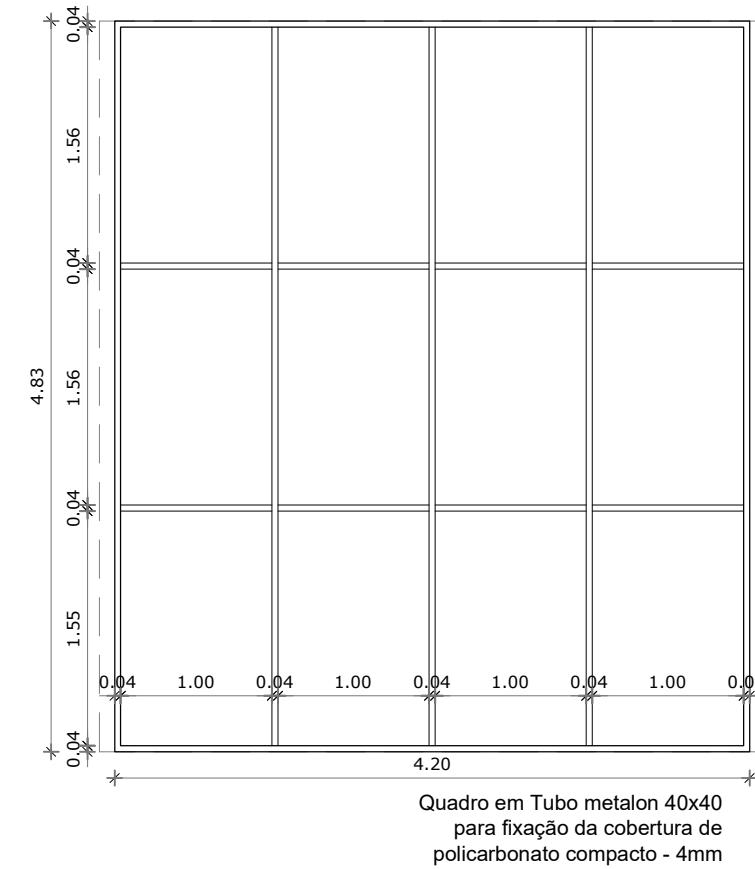

1 PLANTA-BAIXA - ESTRUTURA PARA FIXAÇÃO DA COBERTURA DE POLICARBONATO
ESCALA 1/50

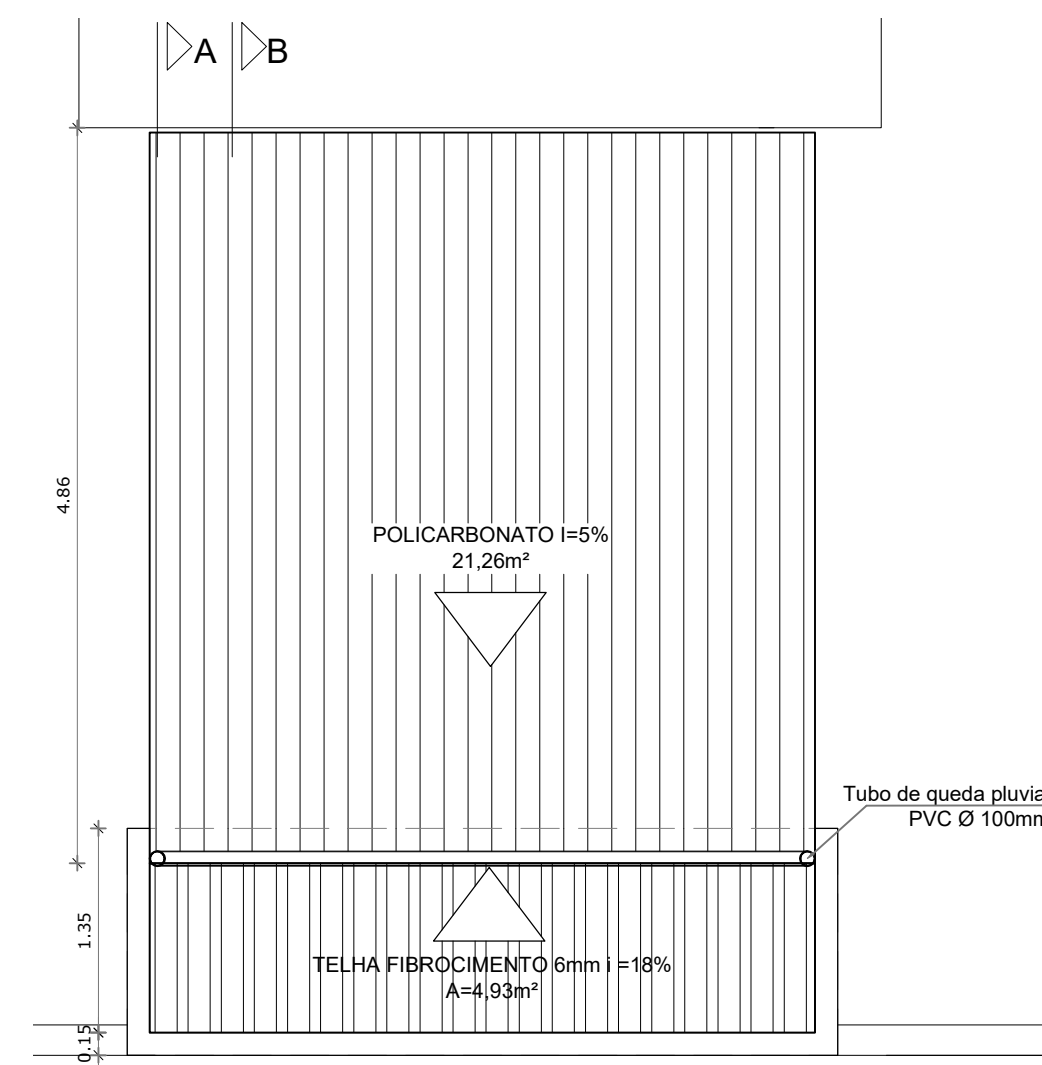

2 PLANTA DE COBERTURA - PÓRTICO DE ACESSO
ESCALA 1/50

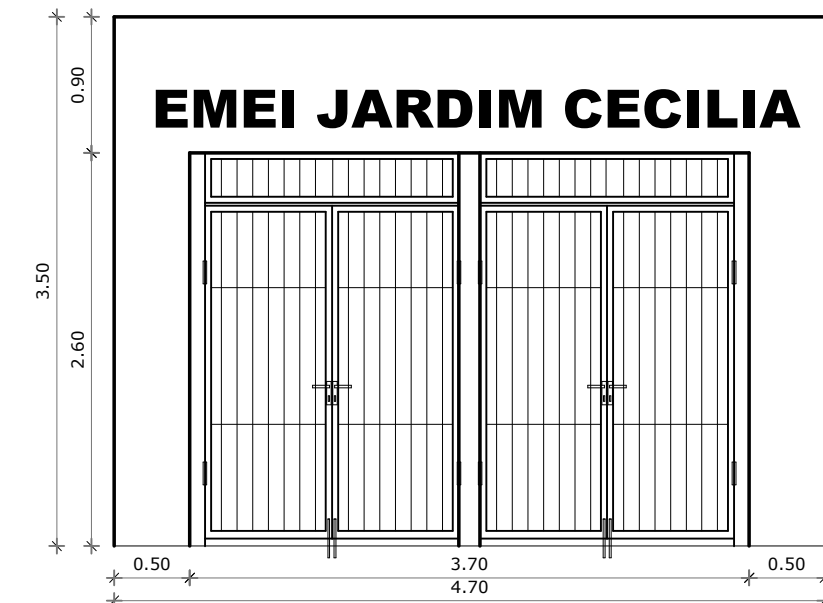

3 VISTA FRONTAL PÓRTICO DE ACESSO
ESCALA 1/50

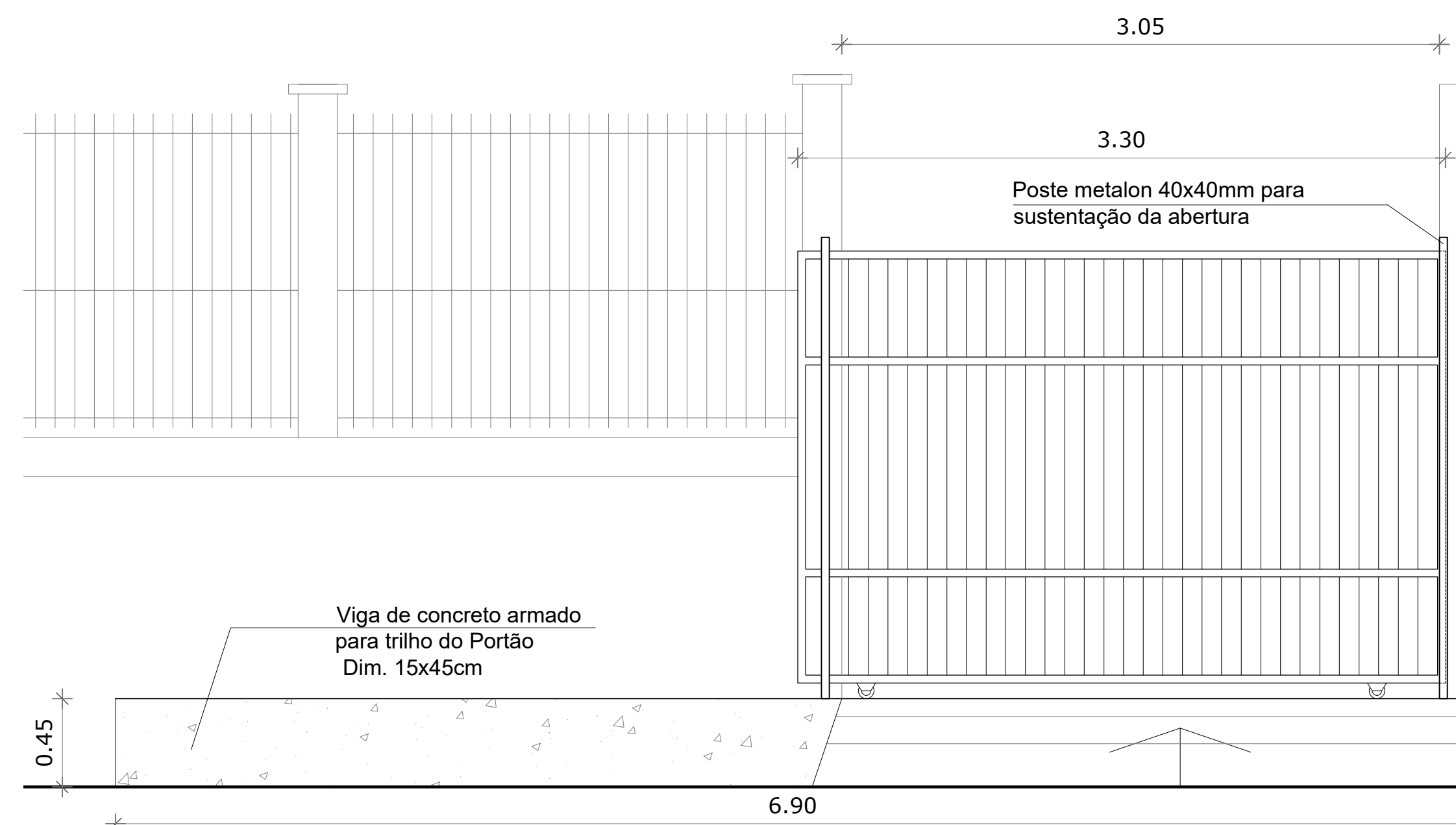

4 VISTA 1- PORTÃO DE ACESSO ESTACIONAMENTO
ESCALA 1/25

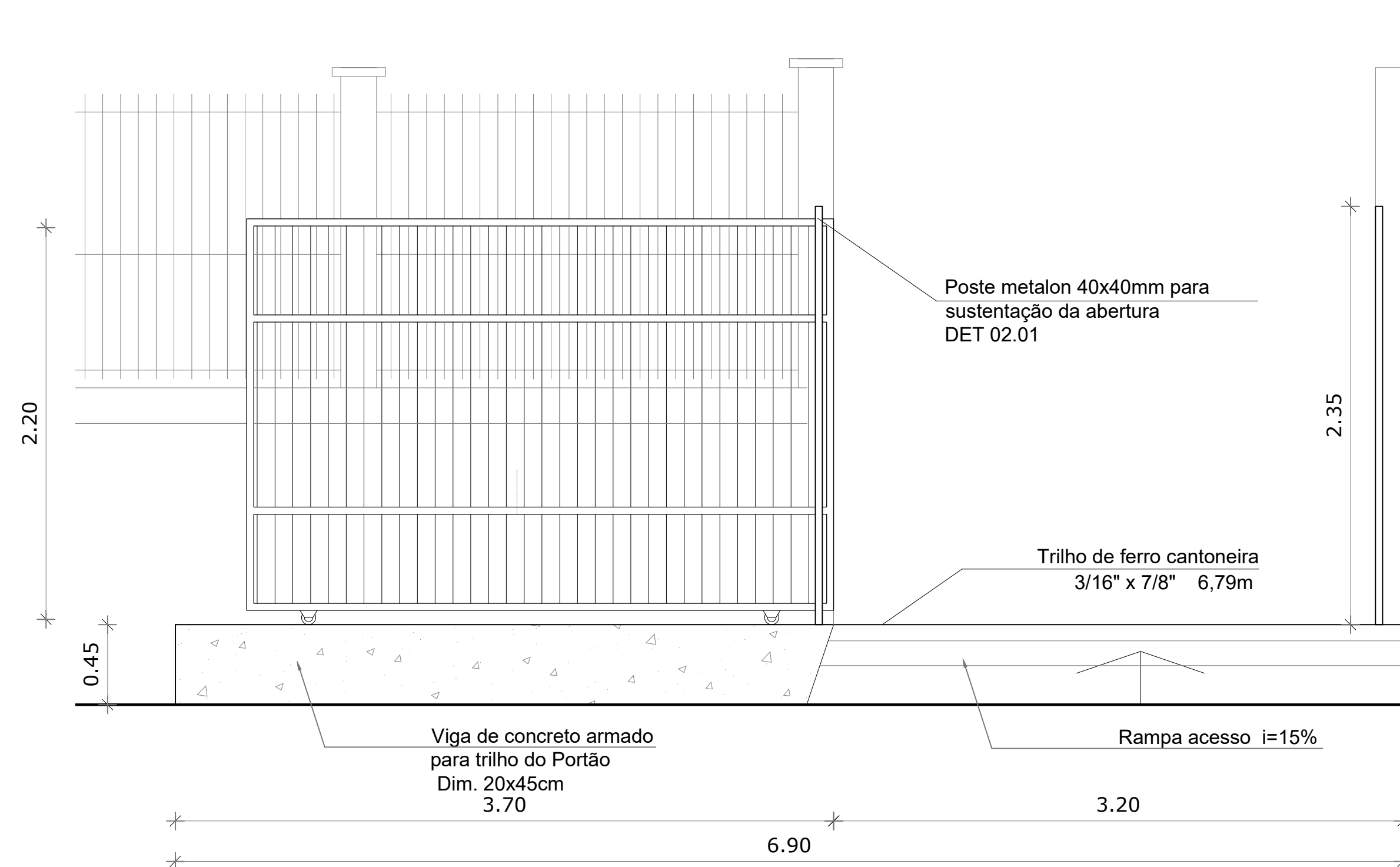

5 VISTA 2 - PORTÃO DE ACESSO ESTACIONAMENTO
ESCALA 1/25

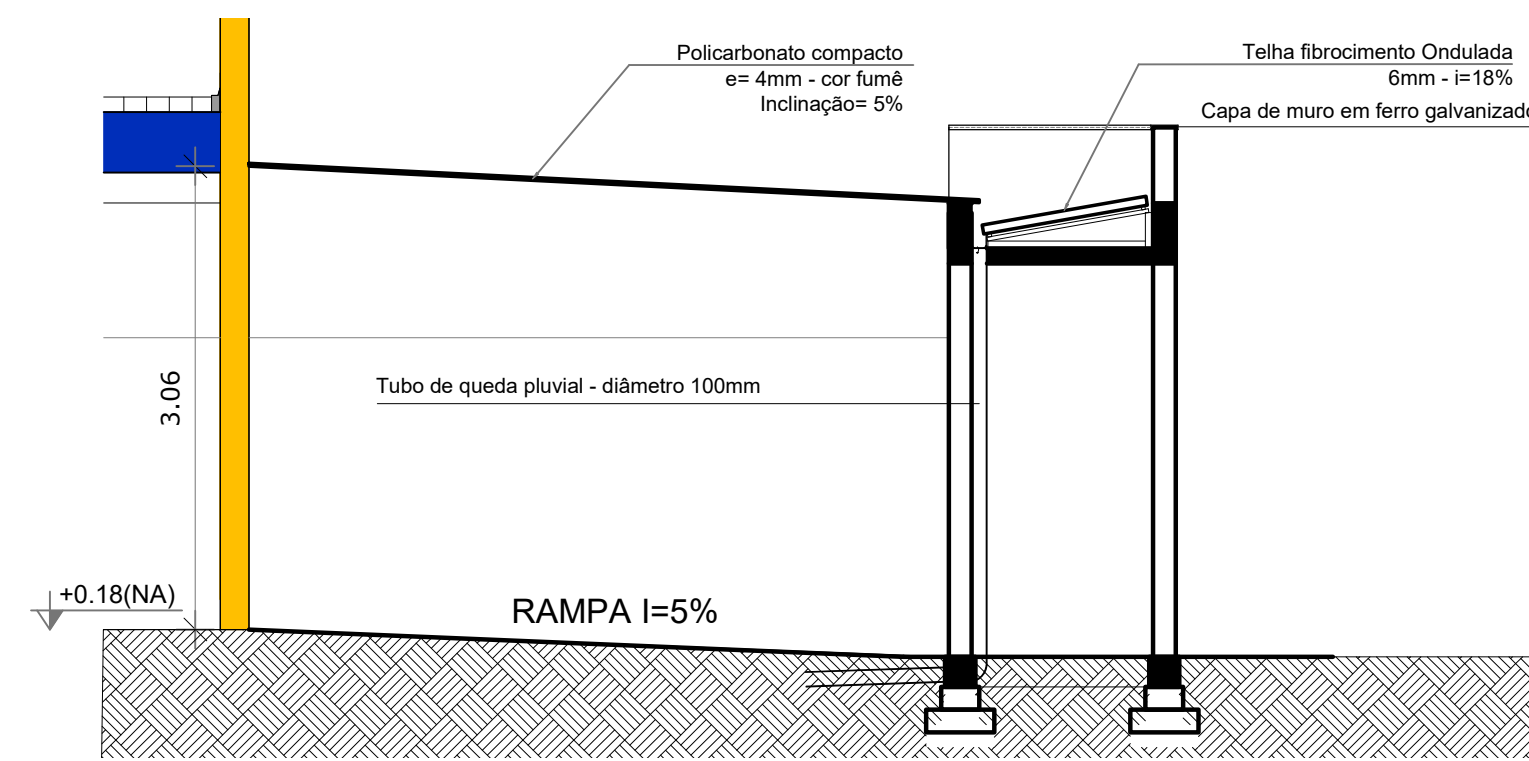

6 CORTE AA - DETALHE TUBO DE QUEDA PLUVIAL
ESCALA 1/50

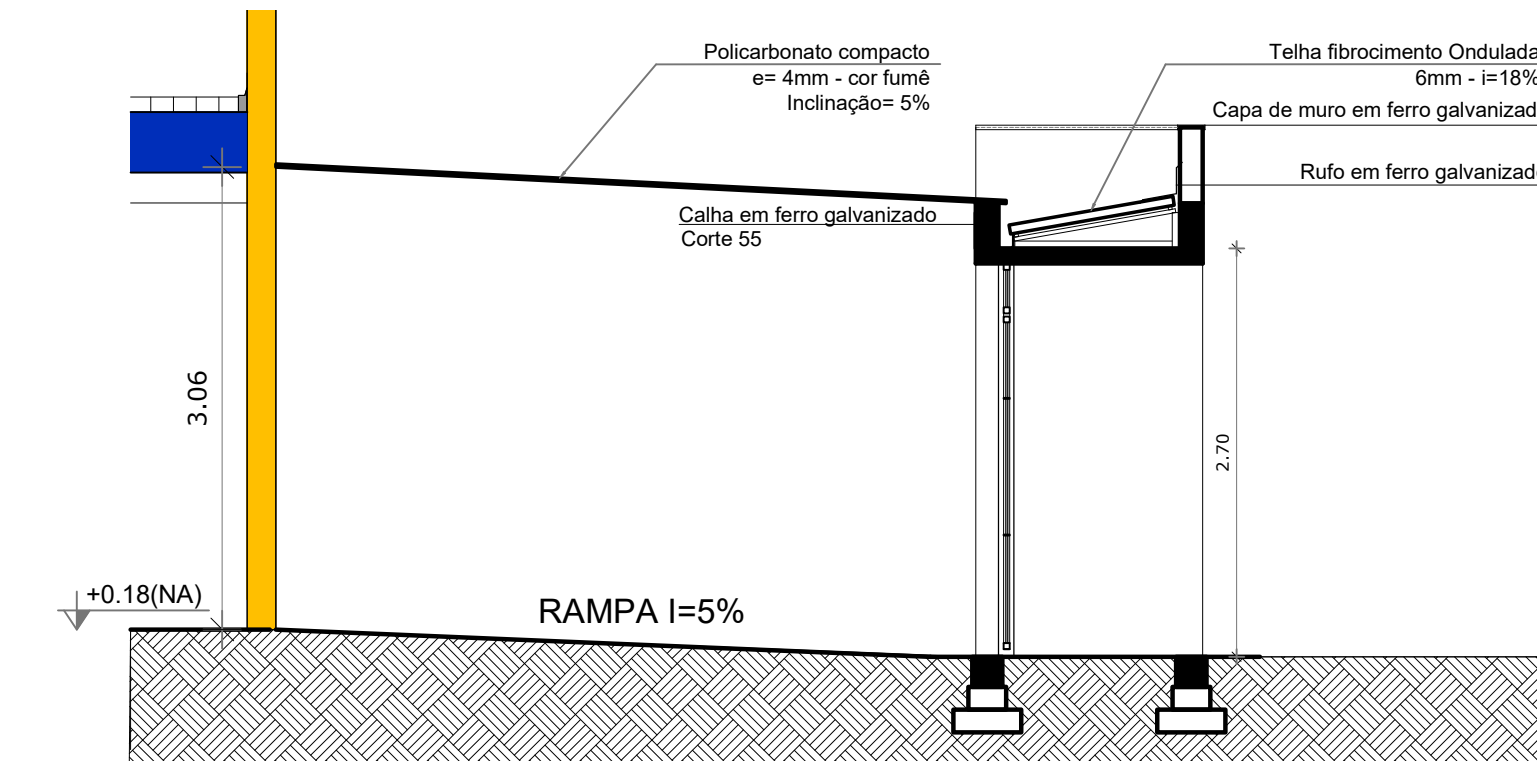

7 CORTE BB - COBERTURA PÓRTICO DE ACESSO
ESCALA 1/50

BARCELOS
Soluções em Projetos

PROJETO ESCOLA MUNICIPAL DE EDUCAÇÃO INFANTIL

PLANTA-BAIXA ACESSO - CORTES - VISTA 01 - DETALHES

ENDEREÇO RUA DAS AZALÉIAS, Nº 615, LOTEAMENTO JD. CECÍLIA, PORTÃO VELHO - PORTÃO/RS

PROPRIETÁRIO PREFEITURA MUNICIPAL DE PORTÃO - CNPJ: 87.344.016/0001-08

RESP. PROJETO ARQ. ANELI BARCELOS - CAU nº A57.942-4

RESP. EXECUÇÃO

ÁREA 1.154,35m² ESCALA 1/25 DATA MAI / 2022 DES. ASBS

A13b

PRANCHA: ARQUITETÔNICO

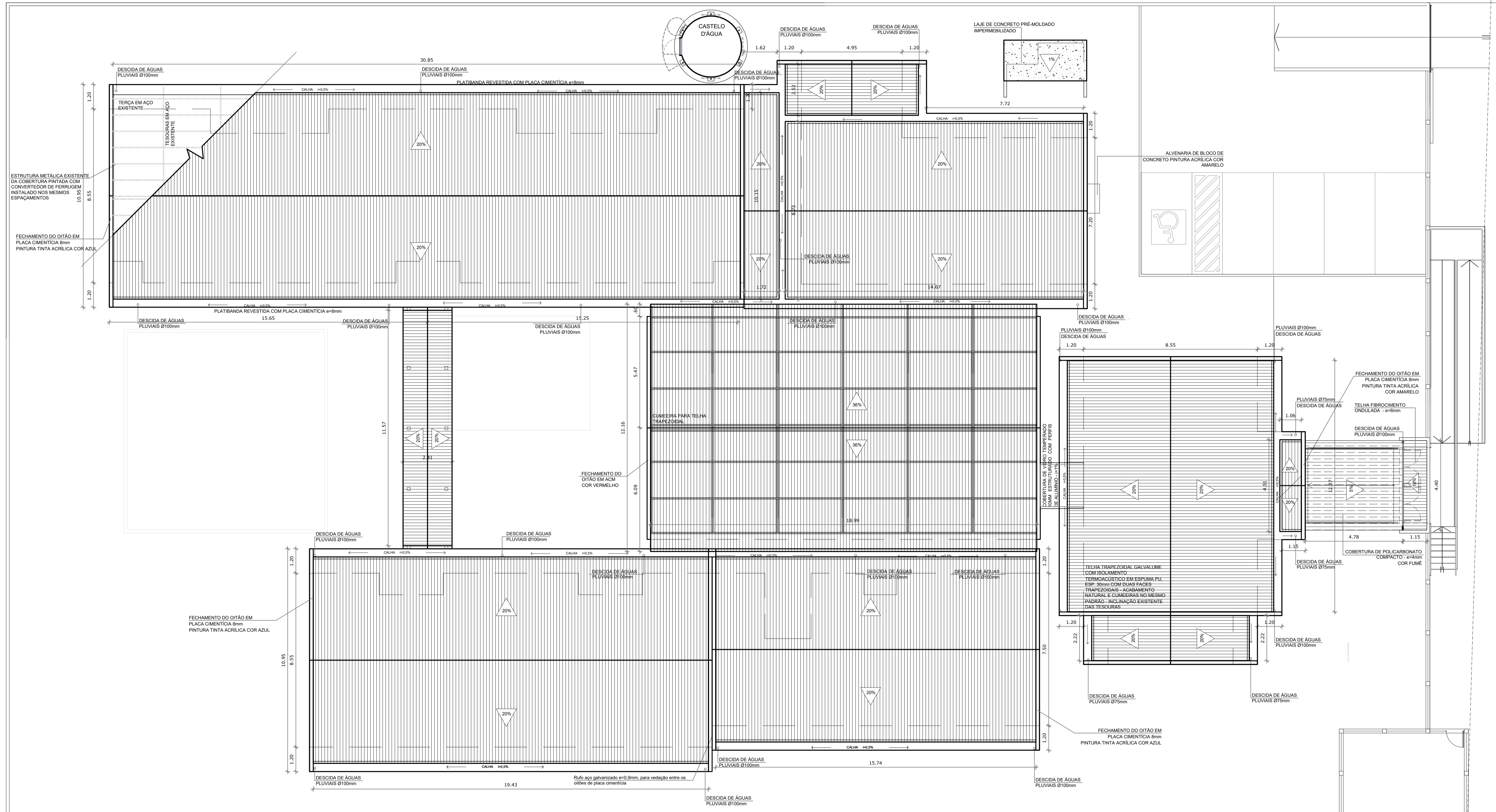

1 PLANTA DE COBERTURA
ESCALA 1/100

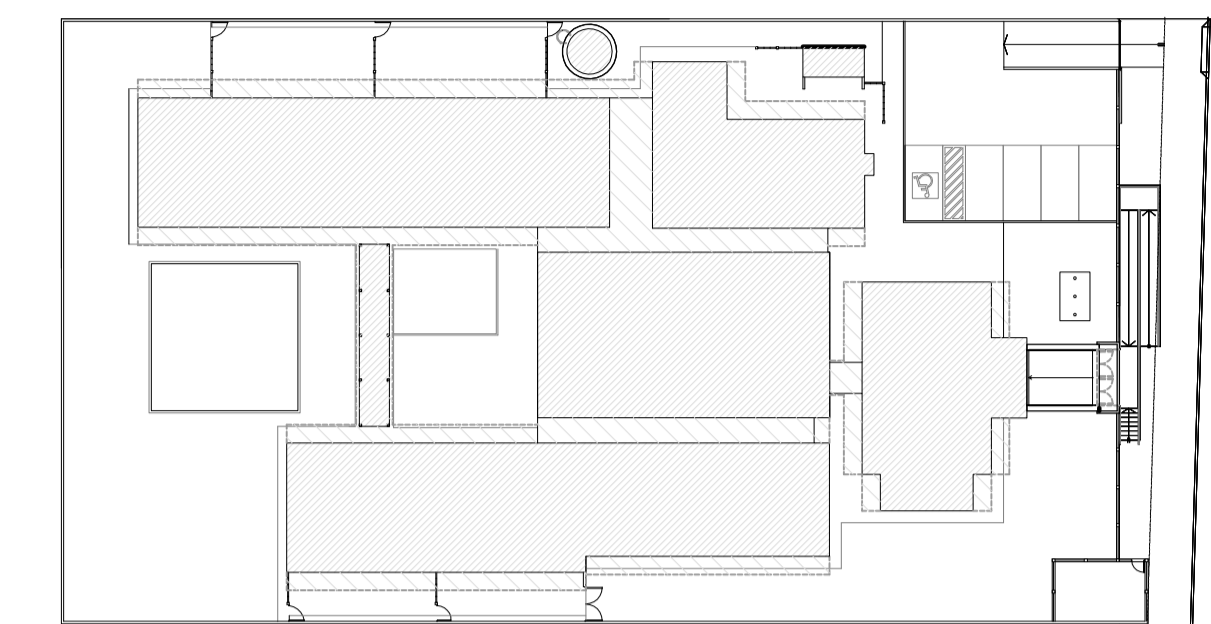

2 CROQUI DE REFERÊNCIA
ESCALA 1/500

BARCELOS
Soluções em Projetos
PROJETO ESCOLA MUNICIPAL DE EDUCAÇÃO INFANTIL
PLANTA DE COBERTURA

ENDEREÇO RUA DAS AZALÉIAS, Nº 615, LOTEAMENTO JD. CECÍLIA, PORTÃO VELHO - PORTÃO/RS

PROPRIETÁRIO PREFEITURA MUNICIPAL DE PORTÃO - CNPJ: 87.344.016/0001-08

RESP. PROJETO ARQ. ANELI BARCELOS - CAU nº A57.942-4

RESP. EXECUÇÃO

ÁREA	1.154,35m ²	ESCALA	1 : 100	DATA	MAI/ 2022	DES.	ASBS
------	------------------------	--------	---------	------	-----------	------	------

A14

PRANCHA ARQUITETÔNICA

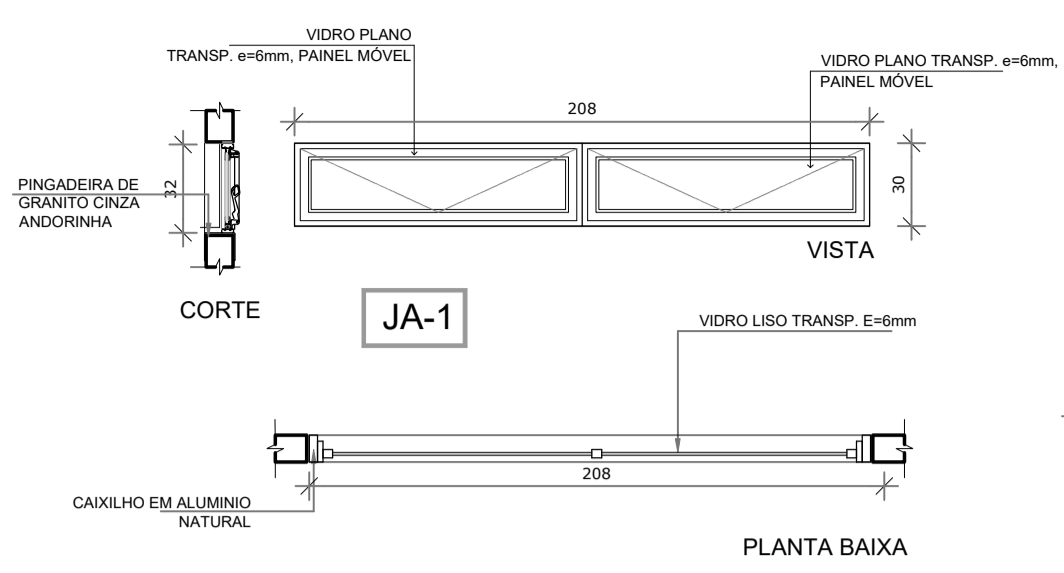

01 JANELA DE ALUMINIO 01
ESCALA 1/25

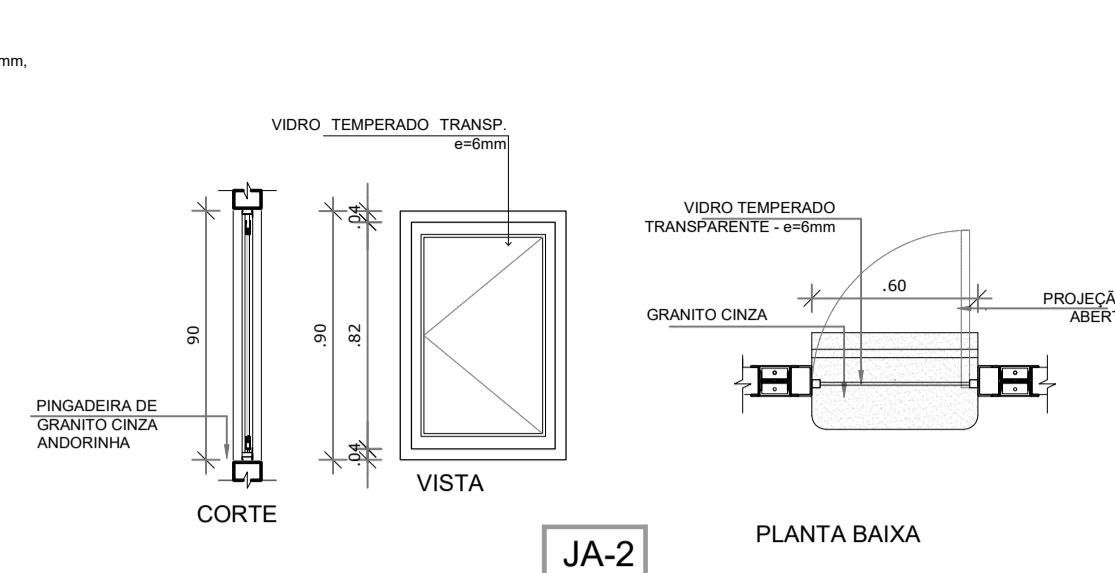

02 JANELA DE ALUMINIO 02
ESCALA 1/25

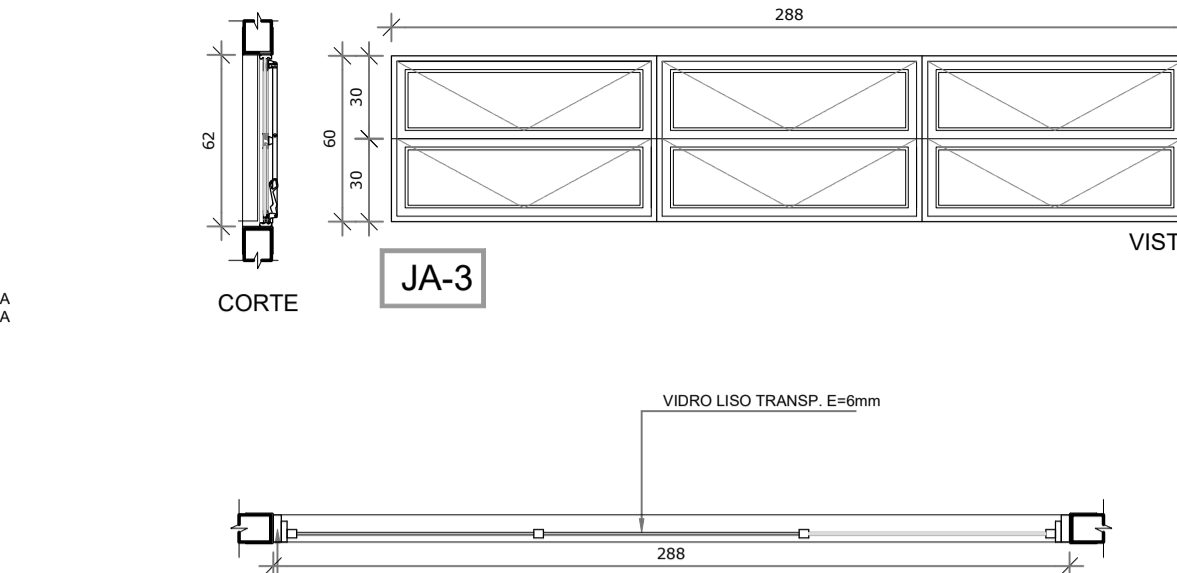

03 JANELA DE ALUMINIO 03
ESCALA 1/25

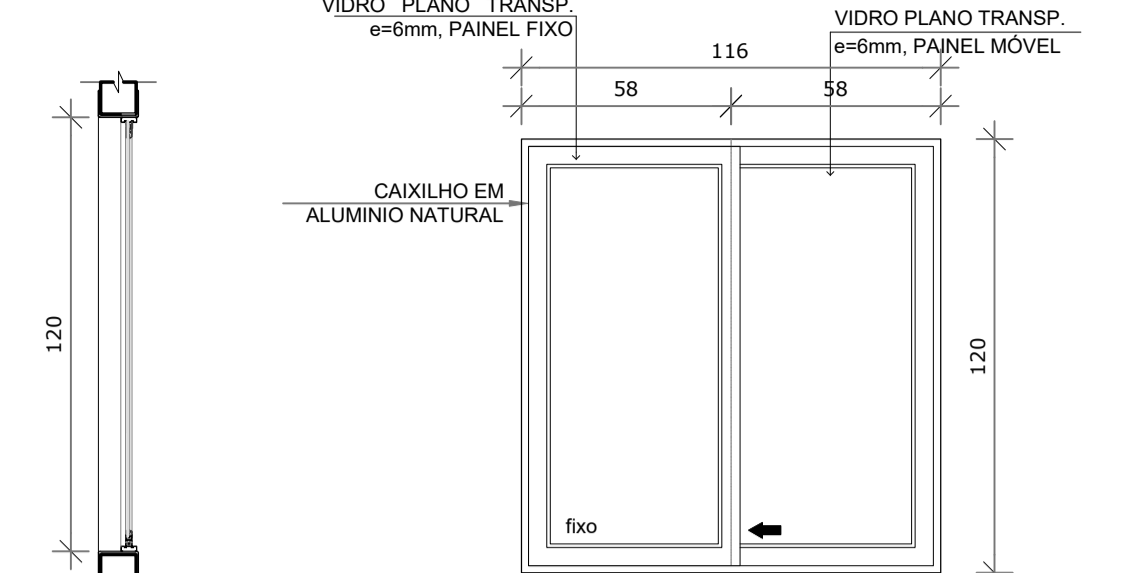

6 JANELA DE ALUMINIO 06
ESCALA 1/25

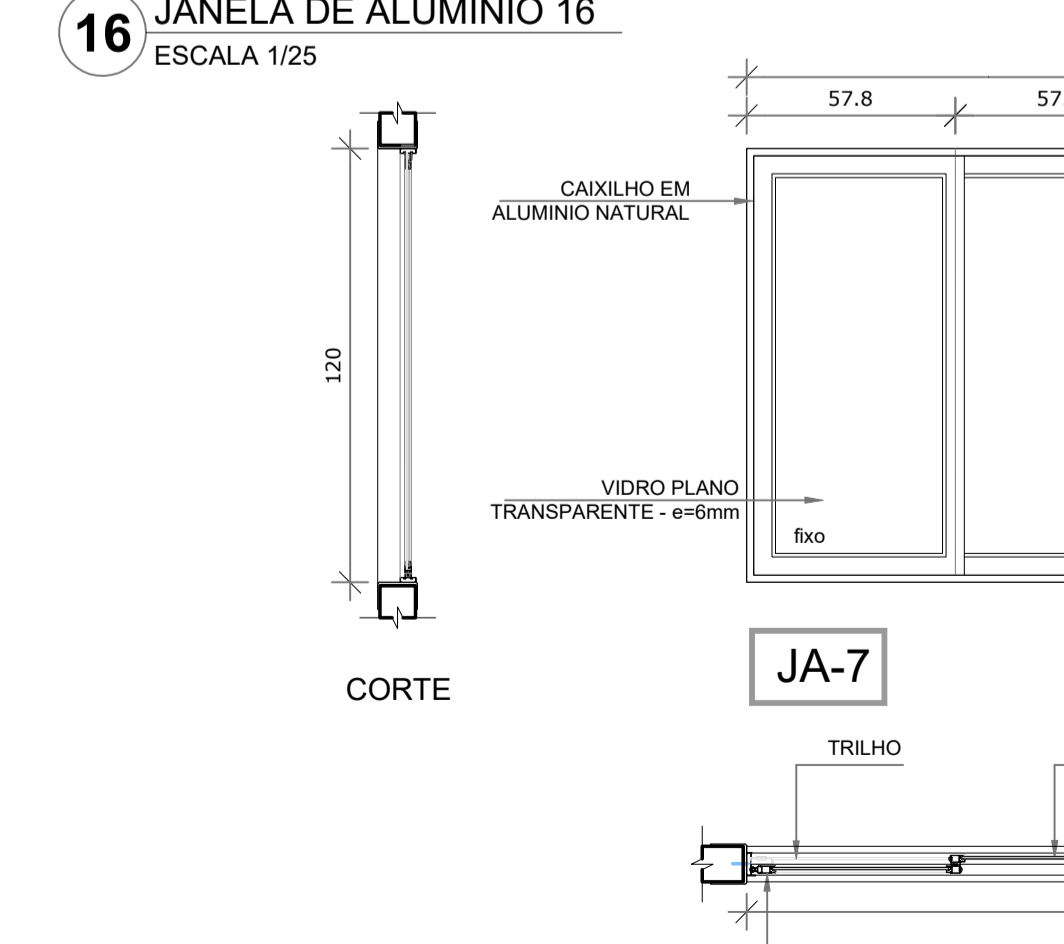
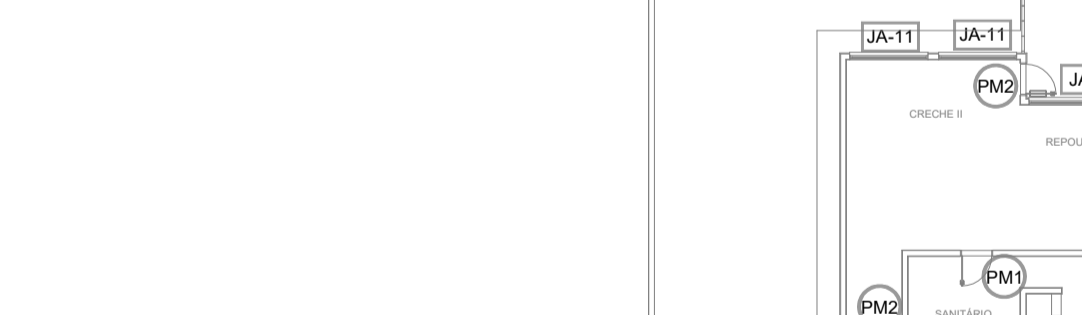
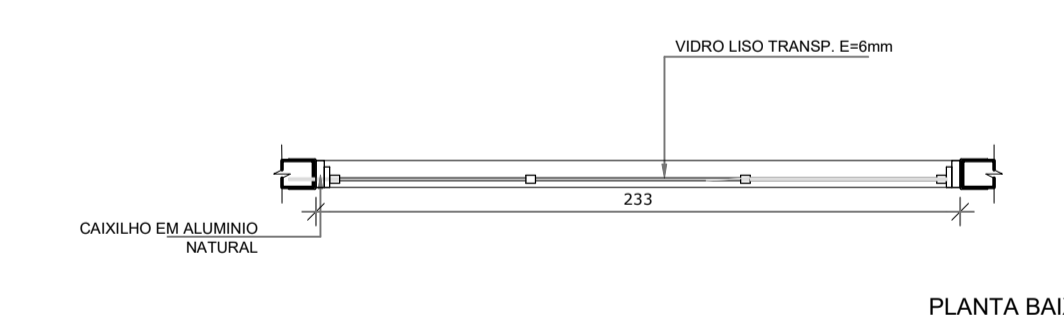
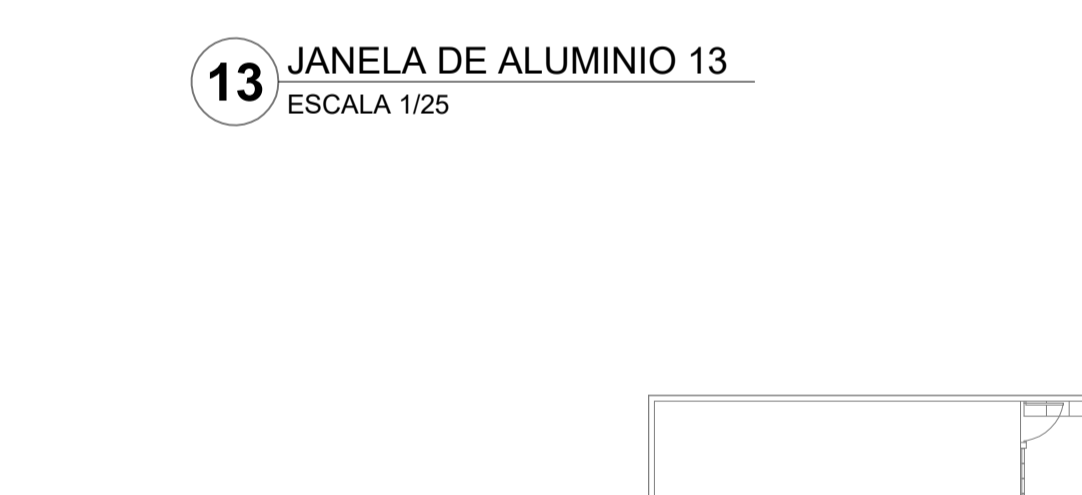
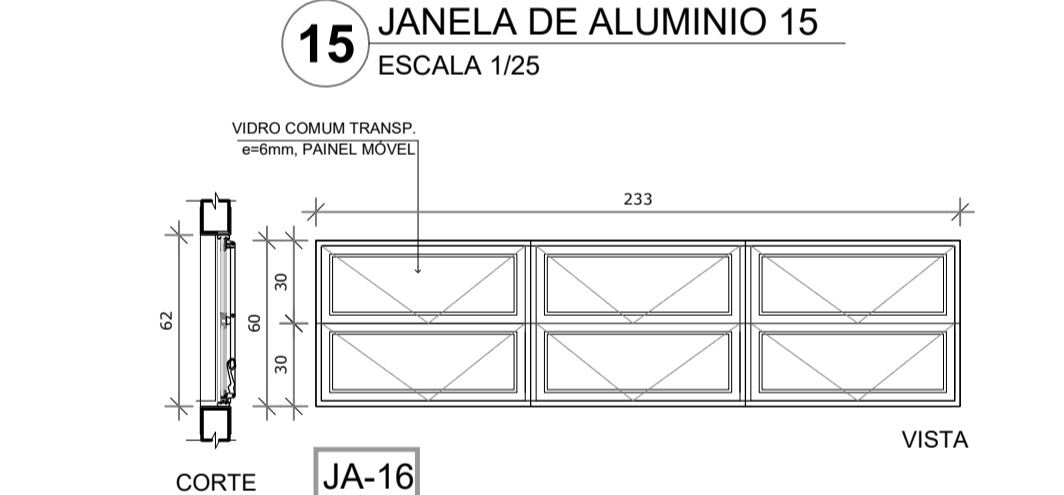
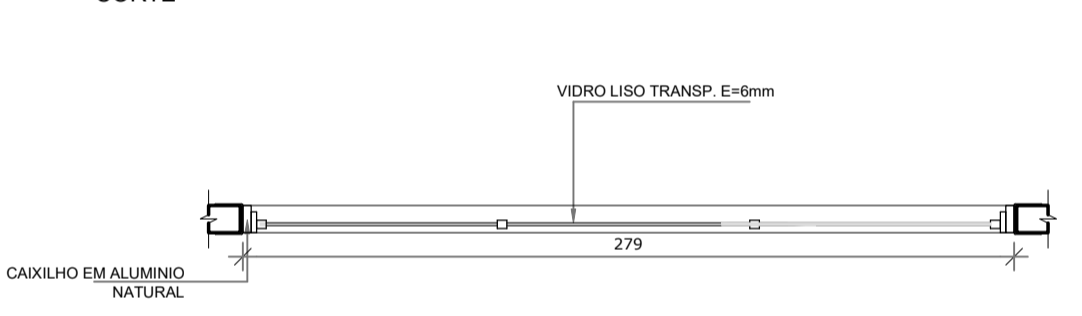
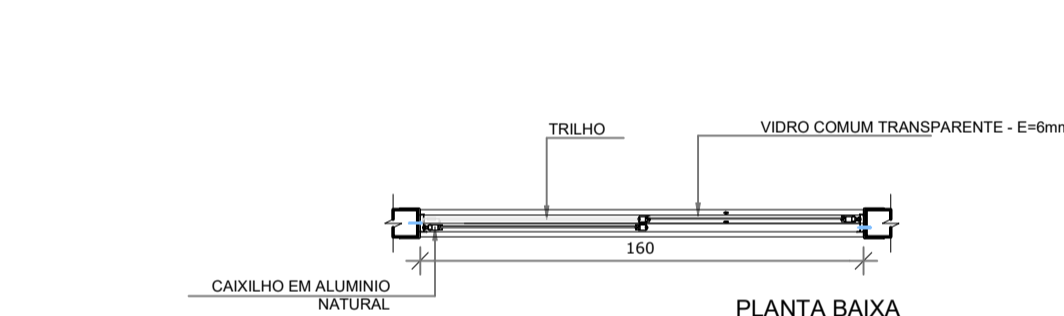
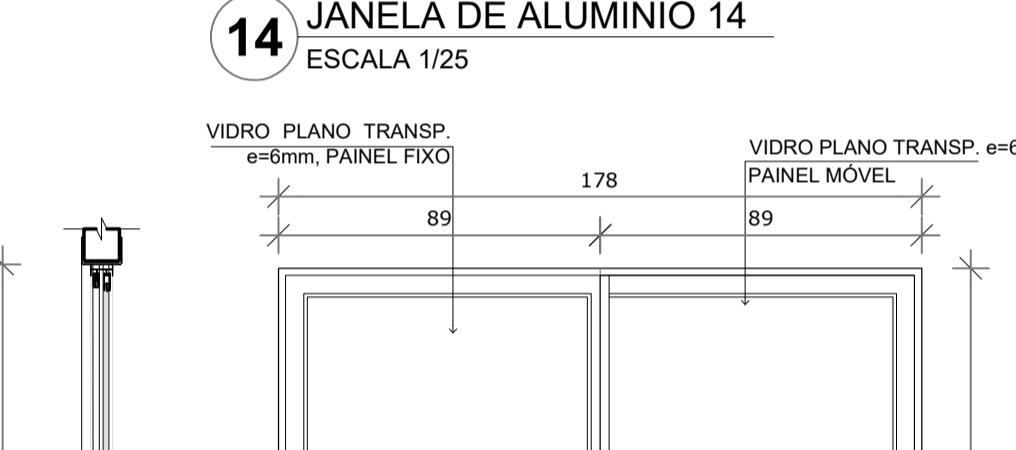
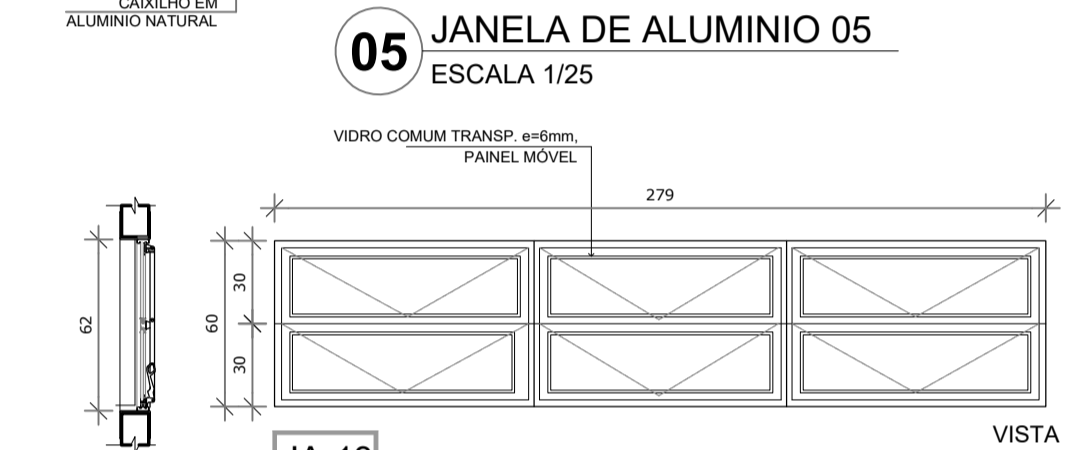
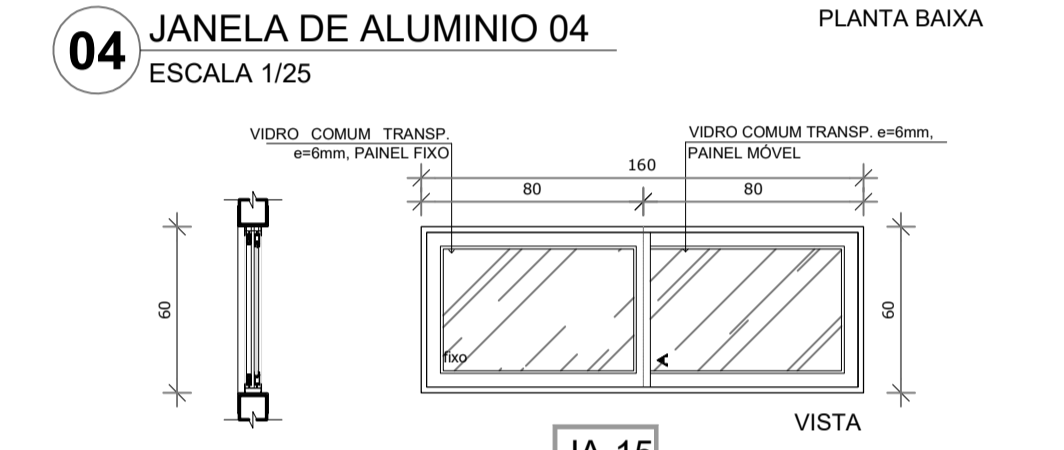
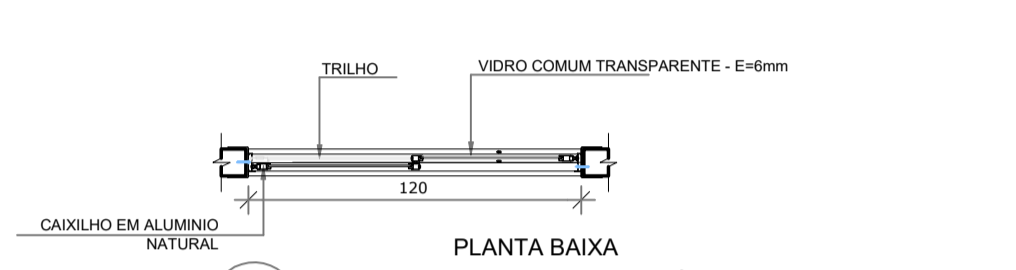
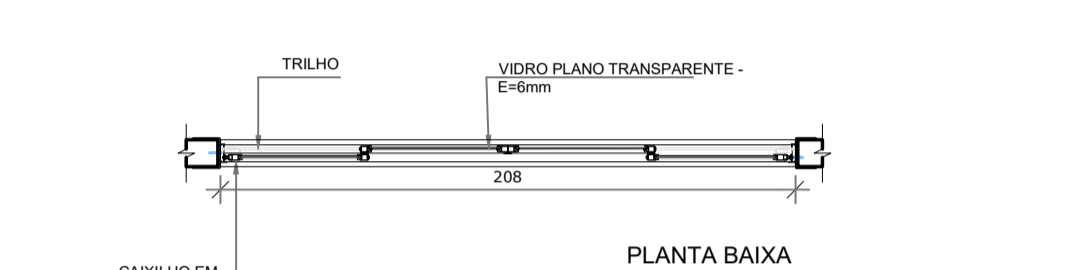
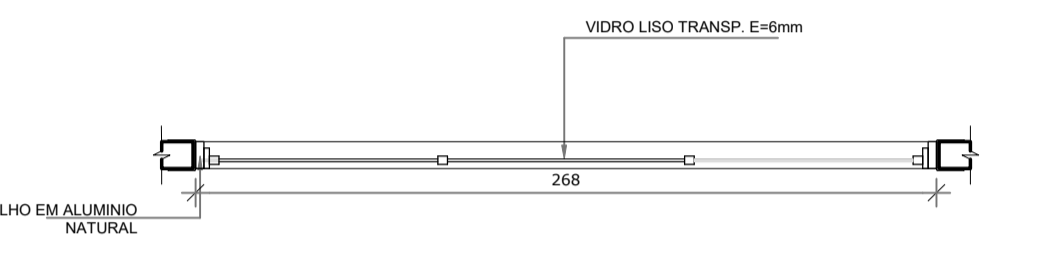
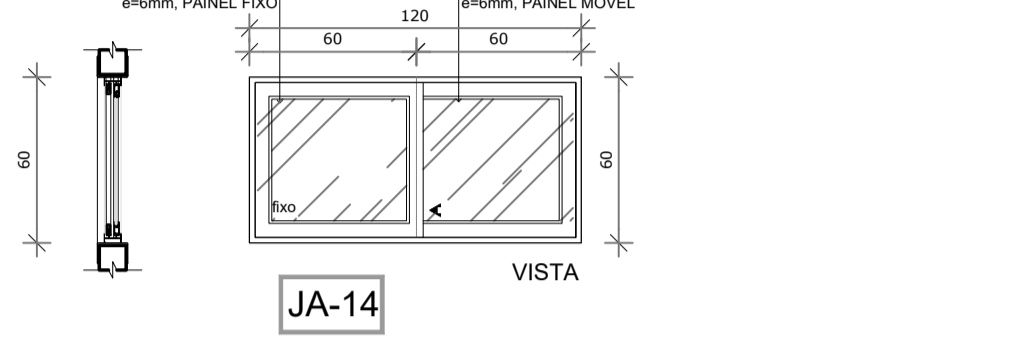
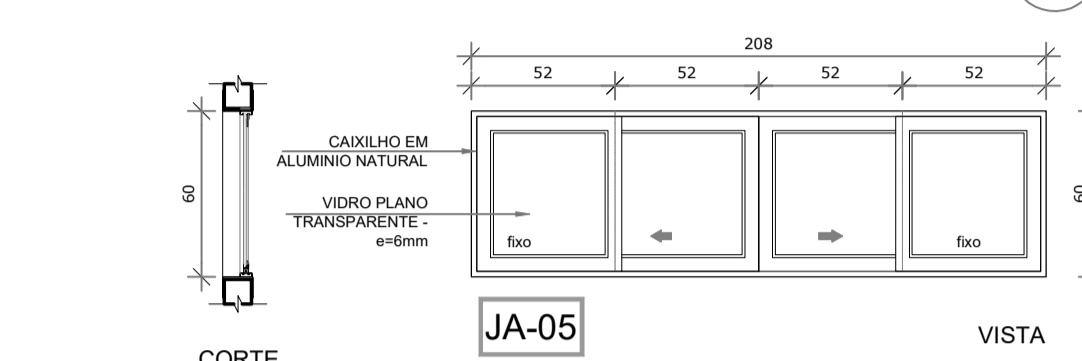
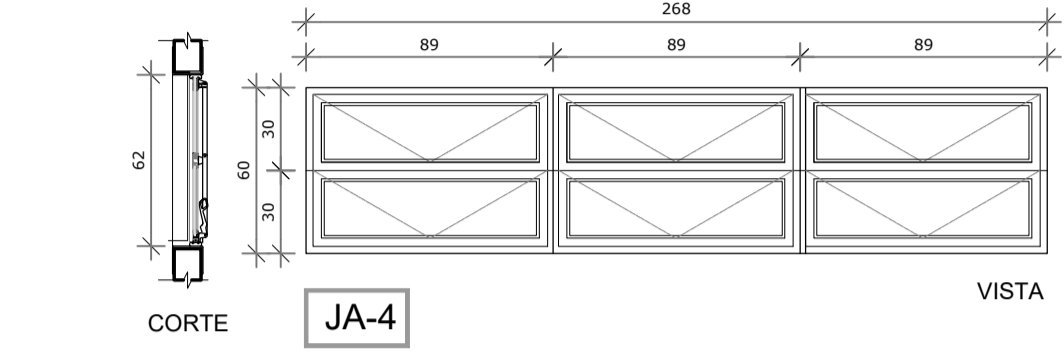

7 JANELA DE ALUMINIO 07
ESCALA 1/25

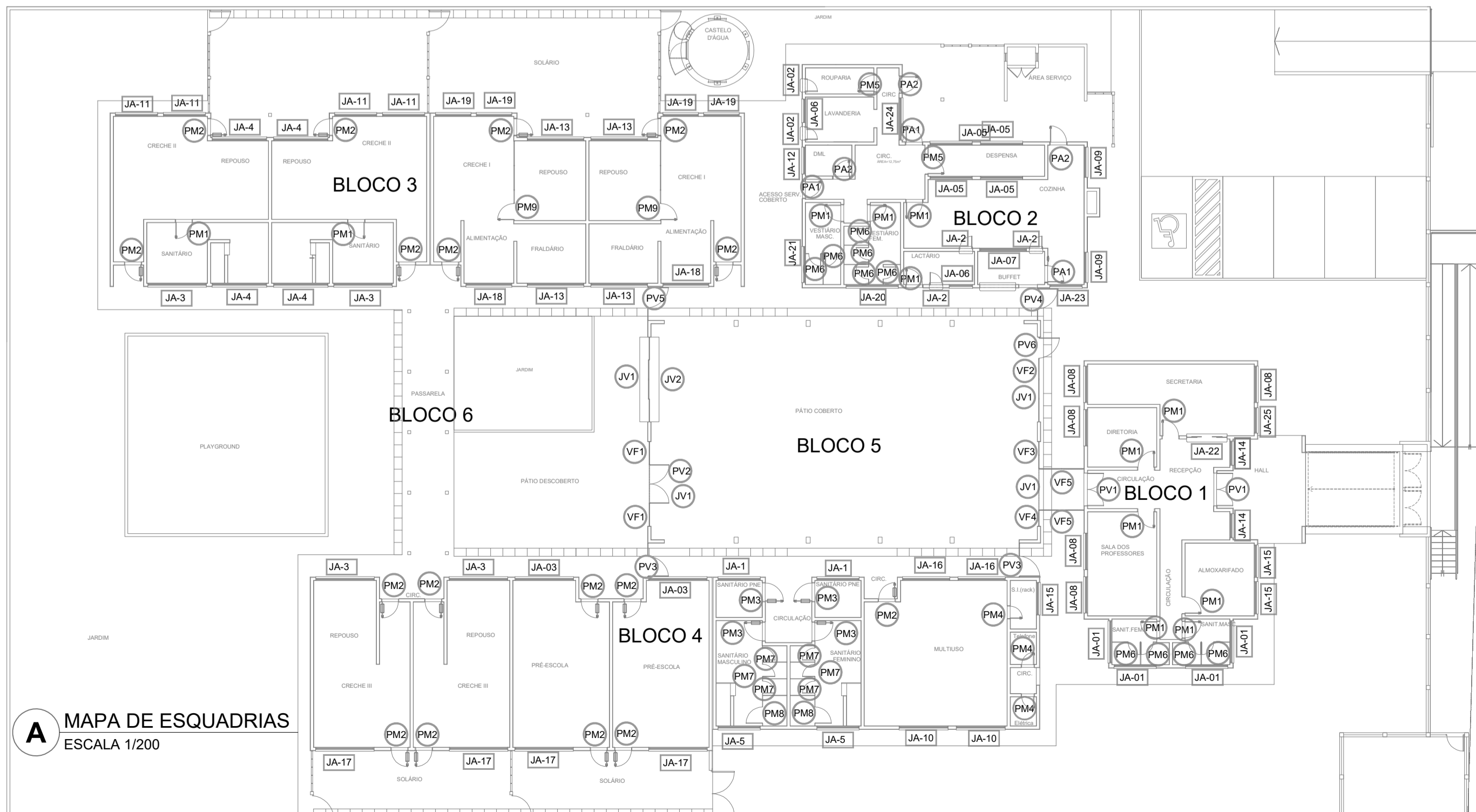

A MAPA DE ESQUADRIAS
ESCALA 1/200

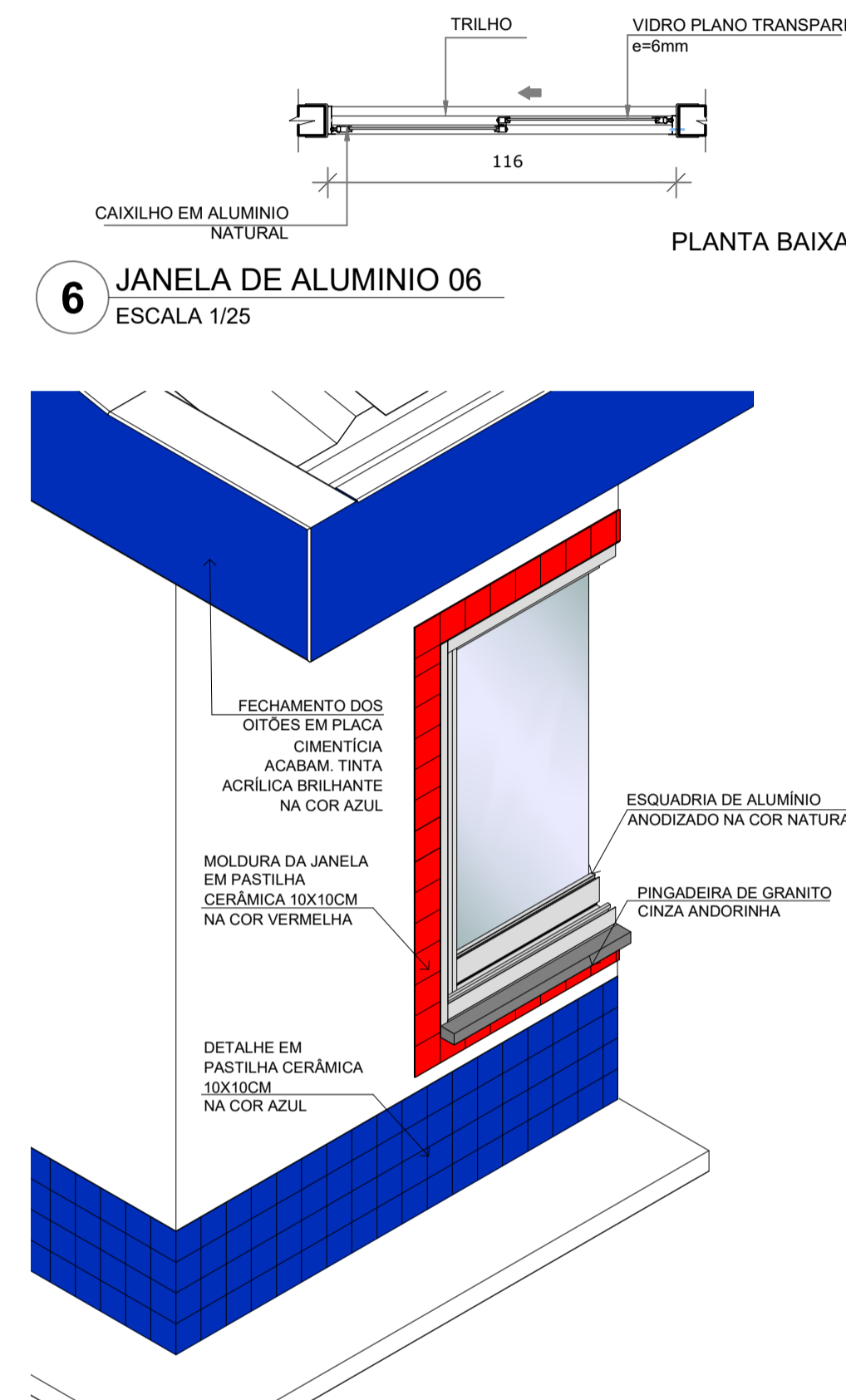

D-2 DETALHE PERFIL U PULTRUSÃO
ESCALA 1/2

* AS JANELAS DA COZINHA, LACTÁRIO, DM e DESPENSA DEVEM TER TELA
* OS VIDROS SERÃO USOS: TRANSPARENTES COM ESPESURA 6MM, COM EXCEÇÃO DAS JANELAS E PORTAS DE VIDRO TEMPERADO 10MM, COM PERFIS DE ALUMÍNIO

REF.	Dimensões (cm) Largura x Altura	Área(m²)	Quant.	Área Total (m²)	h do peitoril(cm)	TIPO	BLOCO	AMBIENTES
JA-1	208 x 30	0,62	06	3,72	180cm	basculante, de alumínio	B1 e B4	Sanitários Administrativo, Sanitários Infantil PNE
JA-2	60 x 90	0,54	05	2,70	120cm	de abrir, de alumínio (GIBSA GRATO)	B2	Cozinha, Lavanderia, Lactário, Reoupana
JA-3	288 x 60	1,73	06	10,37	150 cm	basculante, de alumínio	B3 e B4	Cheche II (reposo) / Pré-escola/Cheche II (sant.)
JA-4	268 x 60	1,61	04	6,44	150 cm	basculante, de alumínio	B3	Cheche II - repouso e sanitário
JA-5	208 x 60	1,25	06	7,5	150 cm (sant. inf.) e 180 cm	de correr, de alumínio	B2 e B4	Despenha e sanit. infantil (maciçem)
JA-6	116 x 120	1,39	03	4,18	120 cm	de alumínio (prever tela?)	B2	Lactário e Lavanderia
JA-7	231 x 120	2,77	01	2,77	120 cm	de correr, de alumínio (prever tela?)	B2	Cozinha
JA-8	178 x 120	2,14	05	10,70	90 cm e 120 cm (lavanderia)	de correr, de alumínio	B1	Secretaria, Diretoria e sala dos prof.
JA-9	150 x 80	1,20	01	2,40	150 cm	de correr, de alumínio (prever tela?)	B2	Cozinha
JA-10	241 x 160	3,86	02	7,72	90 cm	de correr, de alumínio	B4	Sala Multissao
JA-11	208 x 160	3,33	04	13,32	90 cm	de correr, de alumínio	B3	Cheche II
JA-12	134 x 120	1,61	01	1,61	120 cm	de correr, de alumínio	B2	DM
JA-13	279 x 60	1,67	04	6,70	150cm	basculante, de alumínio	B3	Cheche I - repouso e fraldário
JA-14	120 x 60	0,72	02	1,44	150cm	basculante, de alumínio	B1	Recepção
JA-15	160 x 60	0,96	03	2,88	150 cm	de correr, de alumínio	B1 e B4	Rack e Almacarifido
JA-16	233 x 60	1,40	02	2,80	150 cm	basculante, de alumínio	B4	Sala Multissao
JA-17	288 x 160	4,61	04	18,44	90 cm	de correr, de alumínio	B4	Cheche III e Pré-escola
JA-18	225 x 60	1,35	02	2,70	150 cm	basculante, de alumínio	B3	Alimentação
JA-19	175 x 160	2,80	04	11,20	90 cm	de correr, de alumínio	B3	Cheche I
JA-20	258 x 60	1,55	01	1,55	180 cm	basculante, de alumínio	B2	Veatório feminino
JA-21	178 x 60	1,07	01	1,07	180 cm	basculante, de alumínio	B2	Veatório masculino
JA-22	200 x 120	2,40	01	2,40	90 cm	corredija, balcão	B1	Secretaria
JA-23	160 x 120	1,92	01	1,92	120 cm	de correr, de alumínio (prever tela?)	B2	Cozinha
JA-24	208 x 120	2,50	01	2,50	120 cm	de correr, de alumínio	B2	Circulação
JA-25	126 x 120	1,51	01	1,51	90 cm	de correr, de alumínio	B1	Secretaria

BARCELOS
Soluções em Projetos

PROJETO ESCOLA MUNICIPAL DE EDUCAÇÃO INFANTIL
DETALHAMENTO ESQUADRIAS - JANELAS, MAPA E DETALHES

ENDEREÇO RUA DAS AZALÉIAS, Nº 615, LOTEAMENTO JD. CECÍLIA, PORTÃO VELHO - PORTÃO/RS
PROPRIETÁRIO PREFEITURA MUNICIPAL DE PORTÃO - CNPJ: 87.344.016/0001-08
RESP. PROJETO ARQ. ANELI BARCELOS - CAU nº 952.942-4
RESP. EXECUÇÃO

A15

PRANCHA ARQUITETÔNICA
ÁREA 1.154,35m² ESCALA Indicada DATA MAI / 2022 DES. ASBS

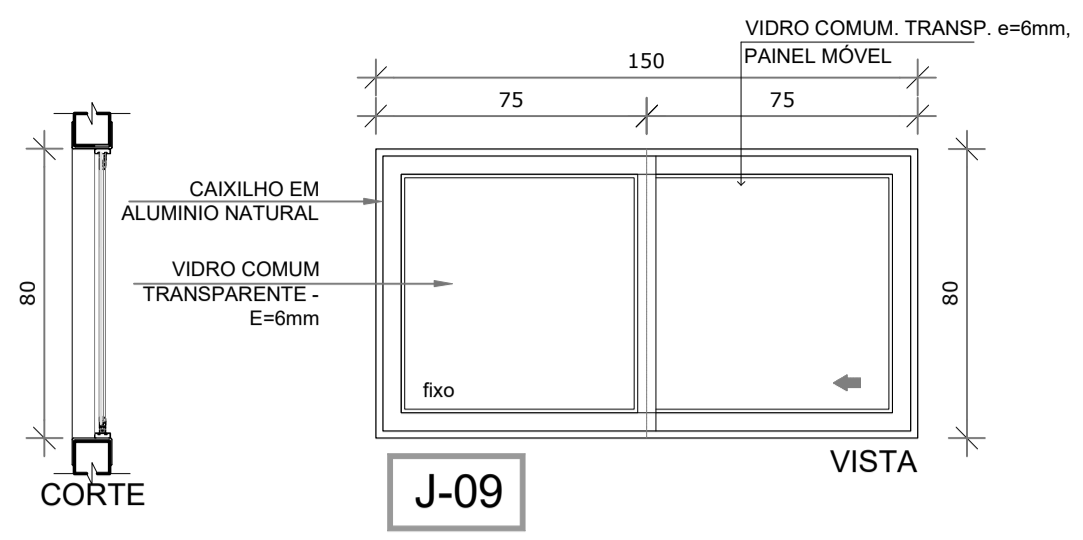

9 JANELA DE ALUMÍNIO 09
ESCALA 1/25

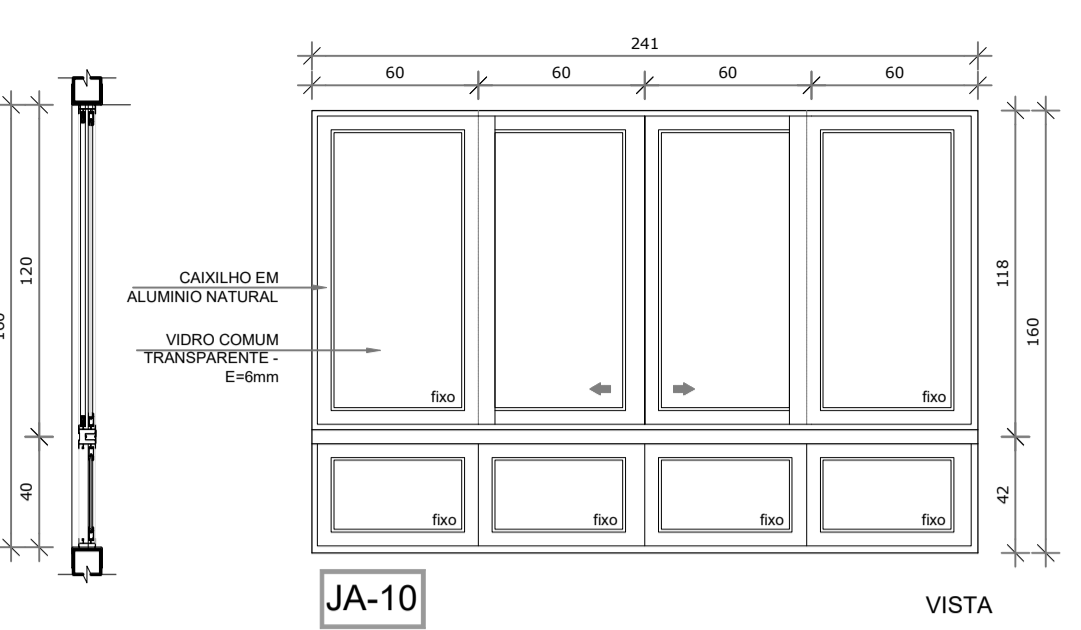

10 JANELA DE ALUMÍNIO 10
ESCALA 1/25

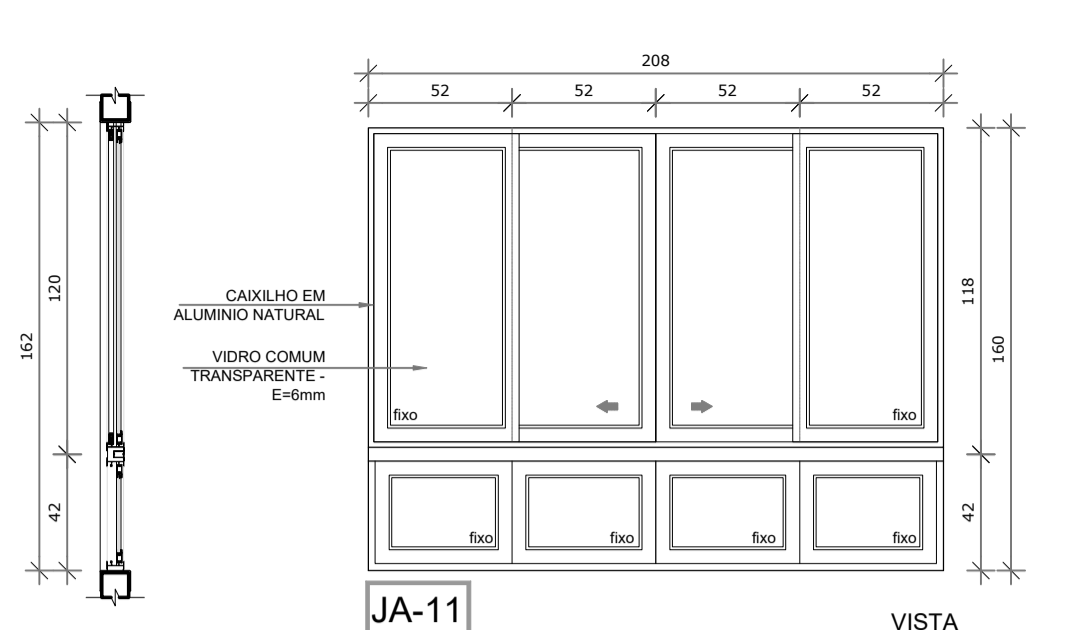

11 JANELA DE ALUMÍNIO 11
ESCALA 1/25

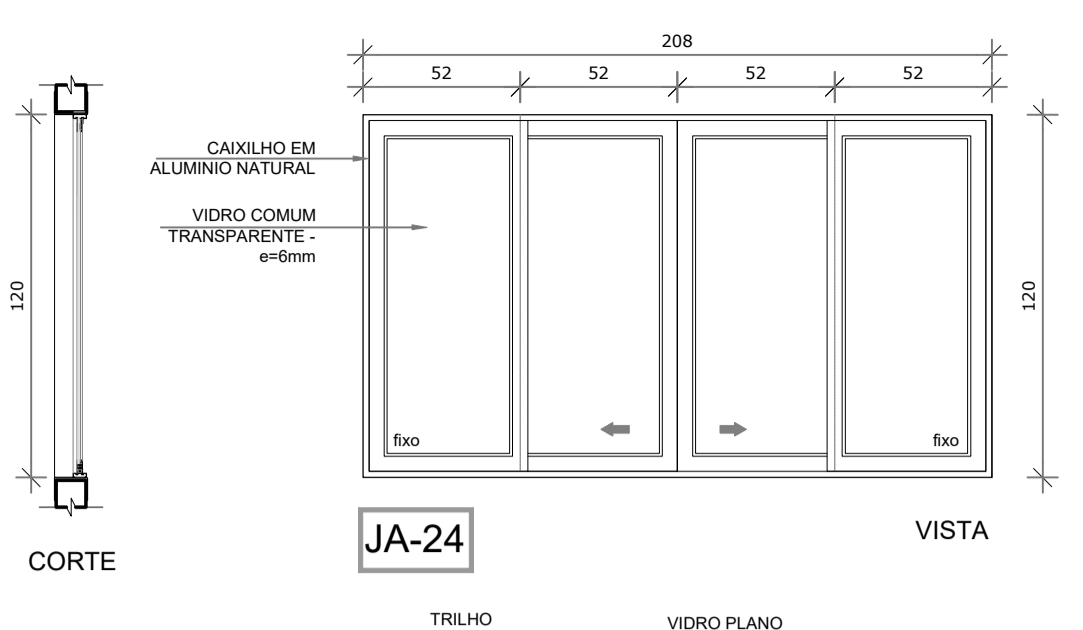

12 JANELA DE ALUMÍNIO 12
ESCALA 1/25

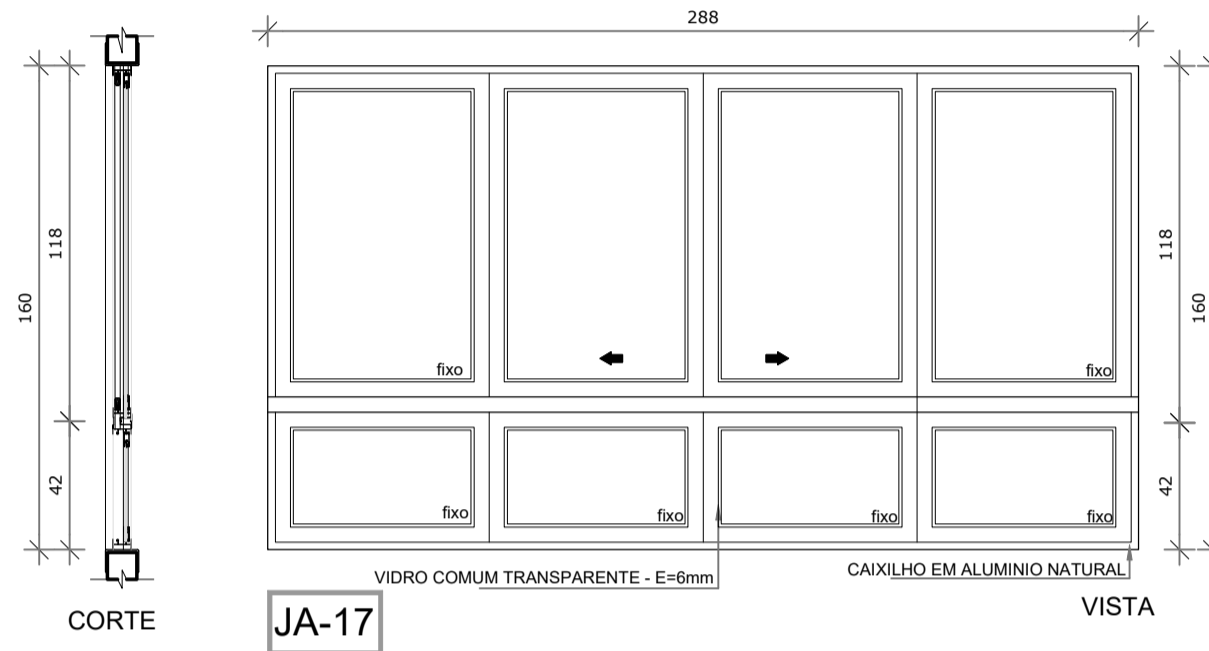
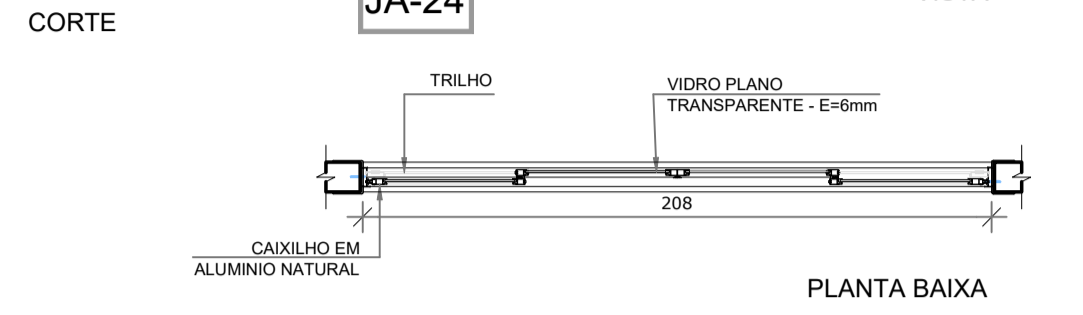
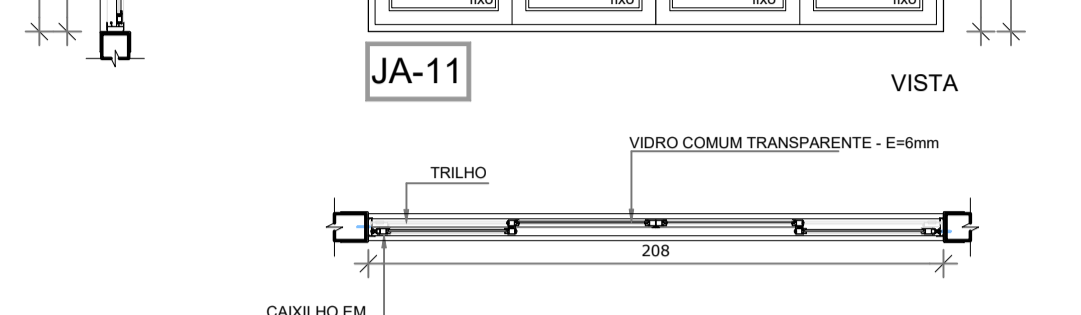
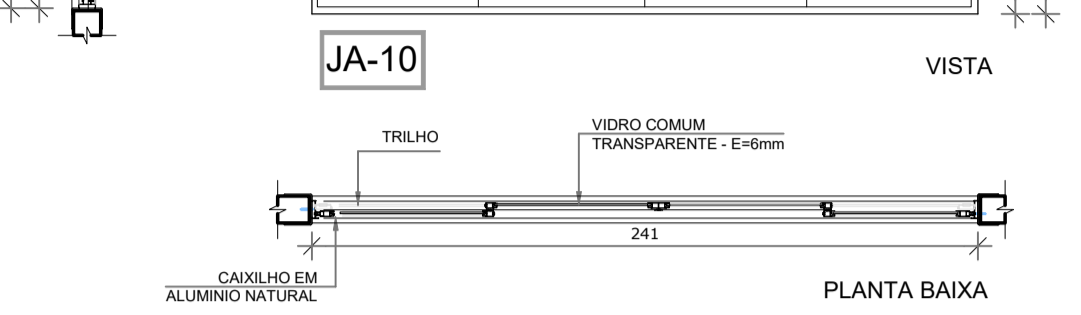

17 JANELA DE ALUMÍNIO 17
ESCALA 1/25

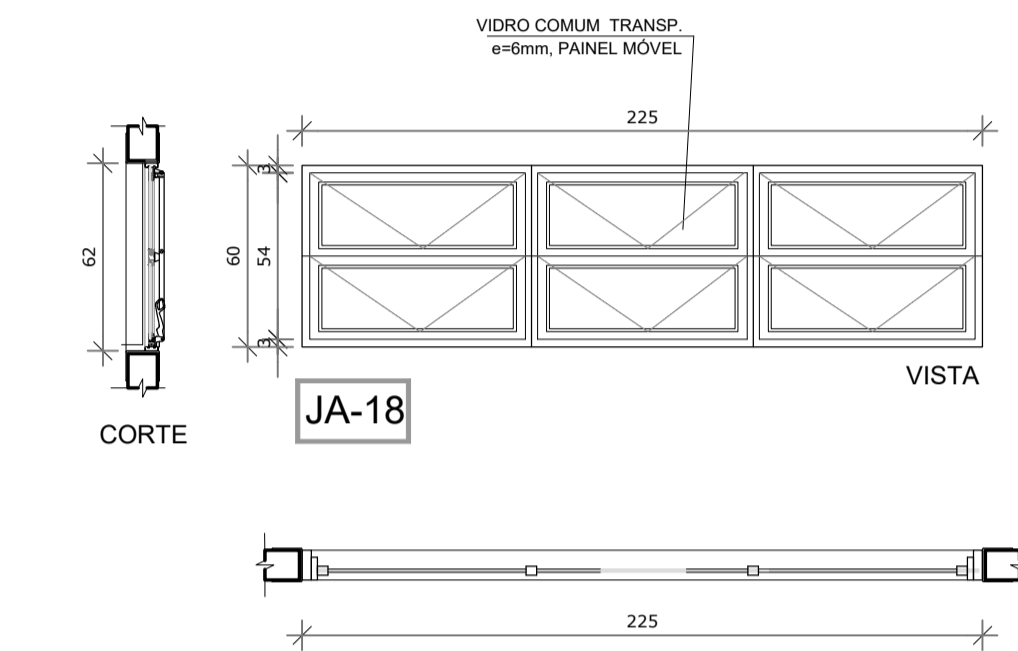

18 JANELA DE ALUMÍNIO 18
ESCALA 1/25

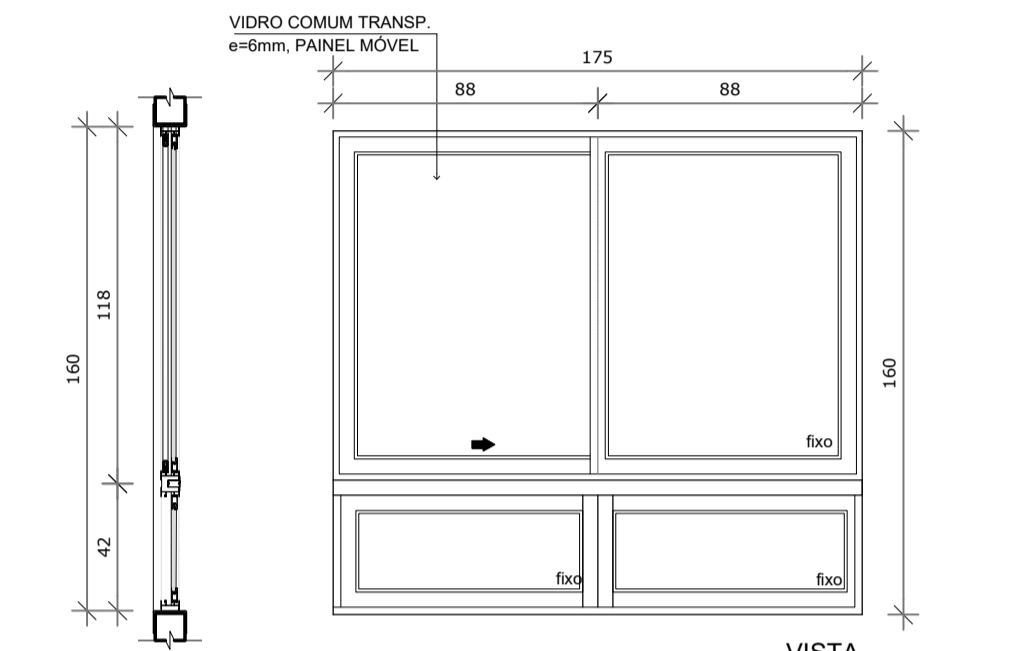

19 JANELA DE ALUMÍNIO 19
ESCALA 1/25

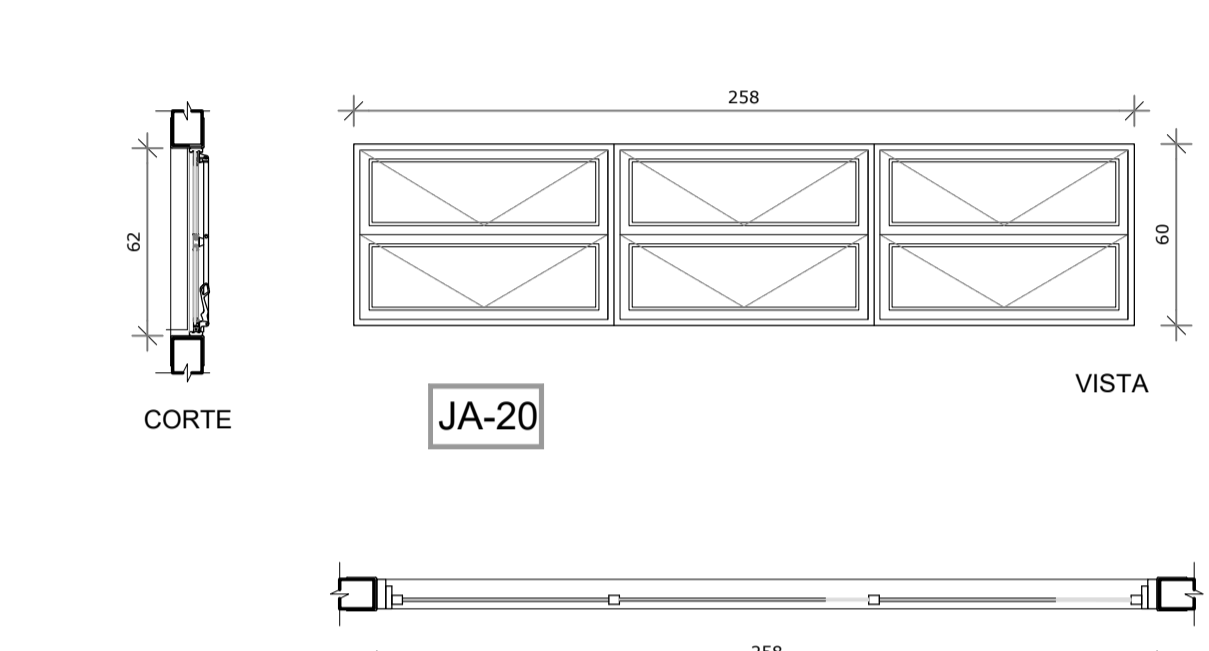

20 JANELA DE ALUMÍNIO 20
ESCALA 1/25

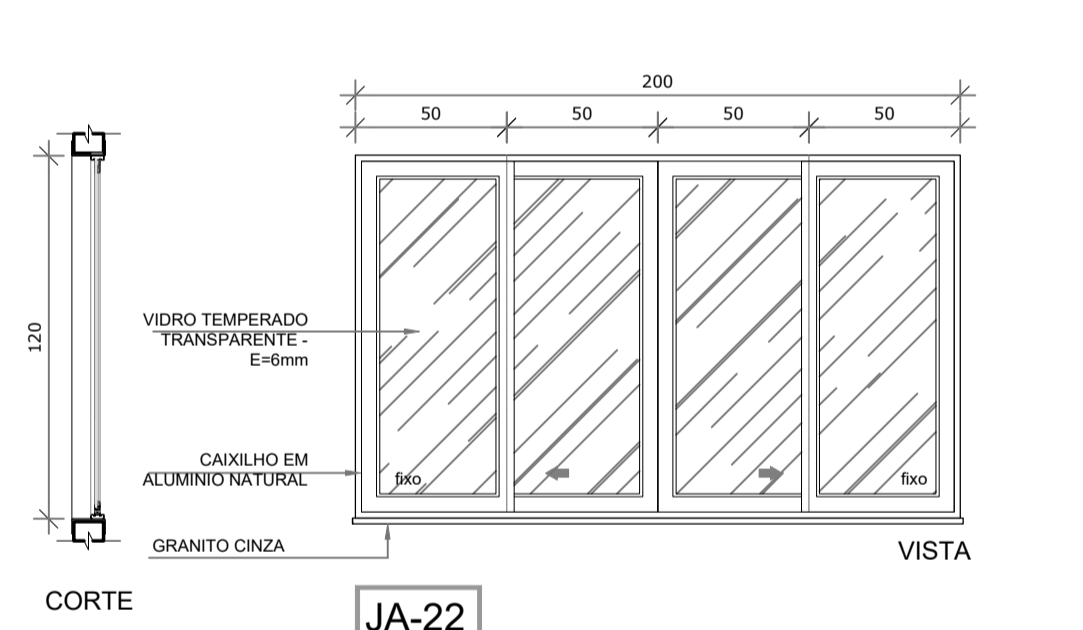
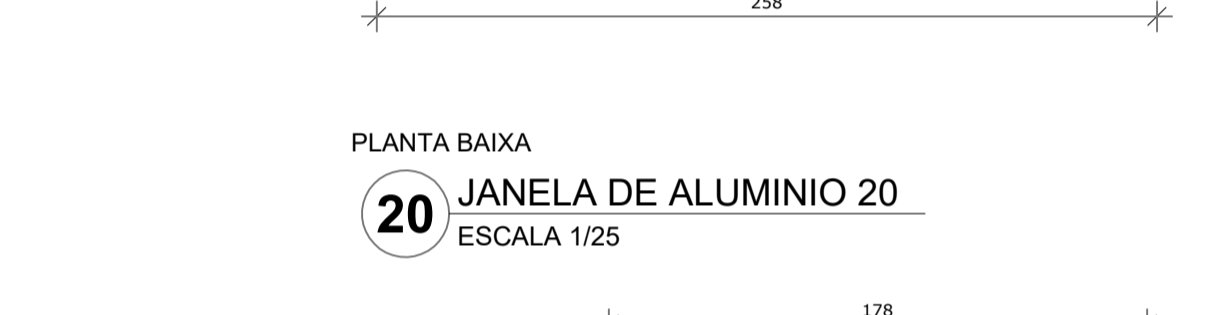
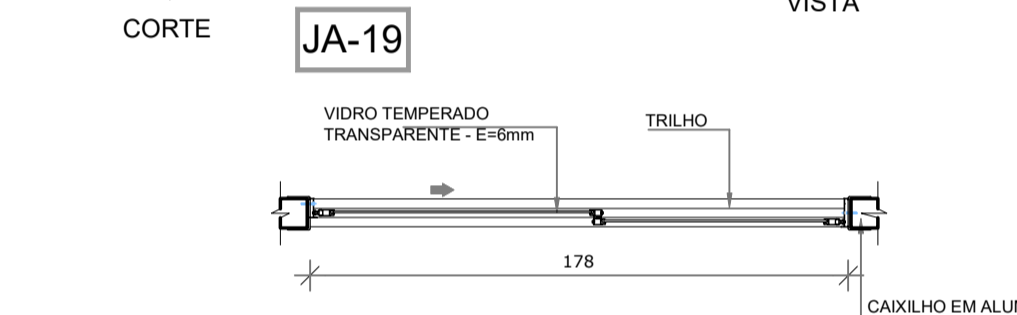
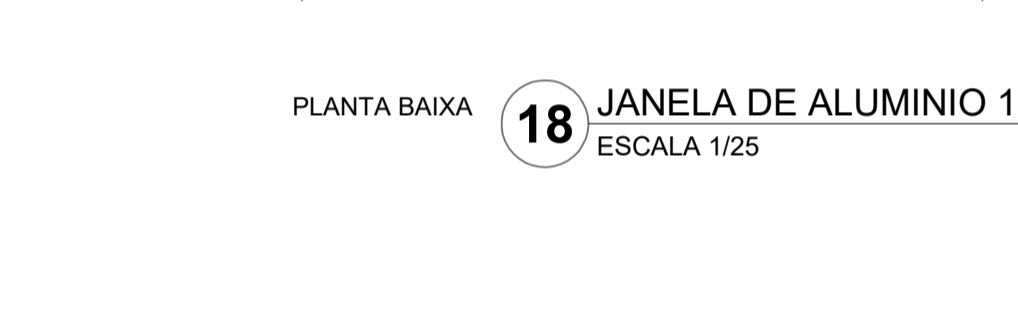
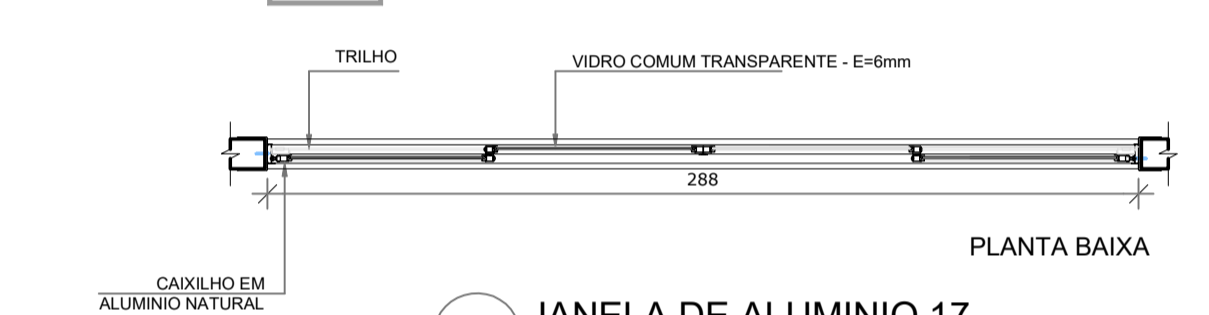

22 JANELA DE ALUMÍNIO 22
ESCALA 1/25

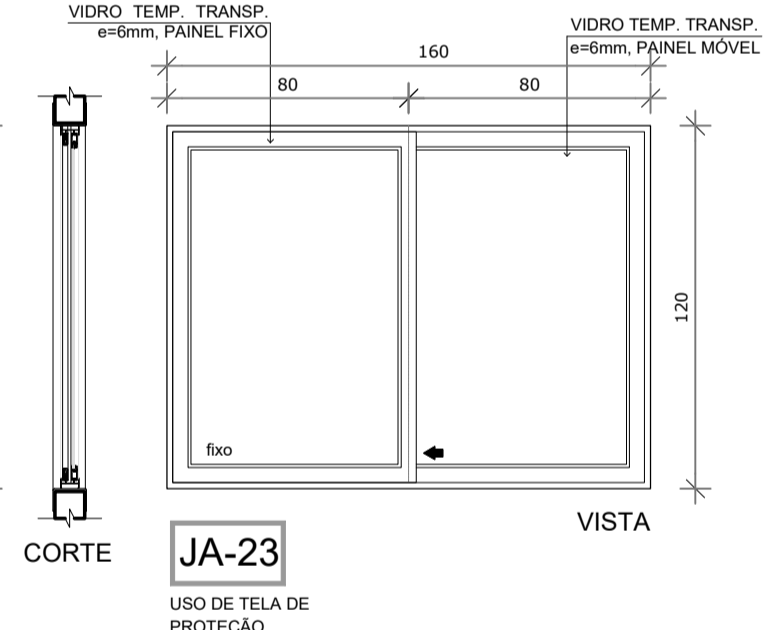

23 JANELA DE ALUMÍNIO 23
ESCALA 1/25

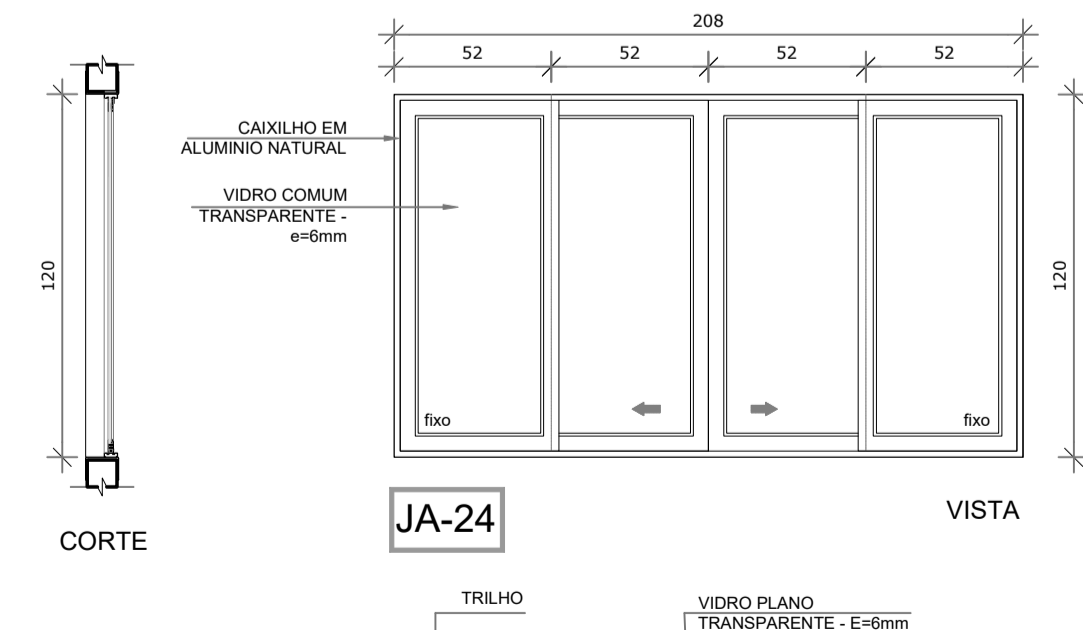
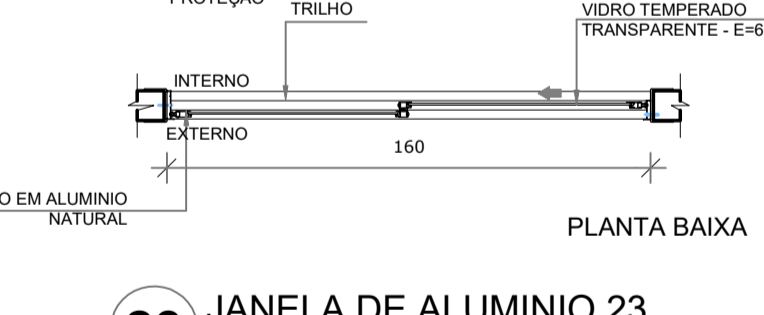
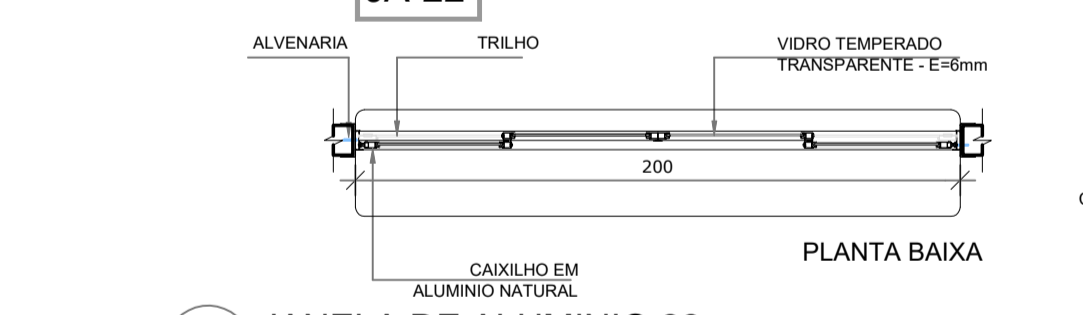

24 JANELA DE ALUMÍNIO 24
ESCALA 1/25

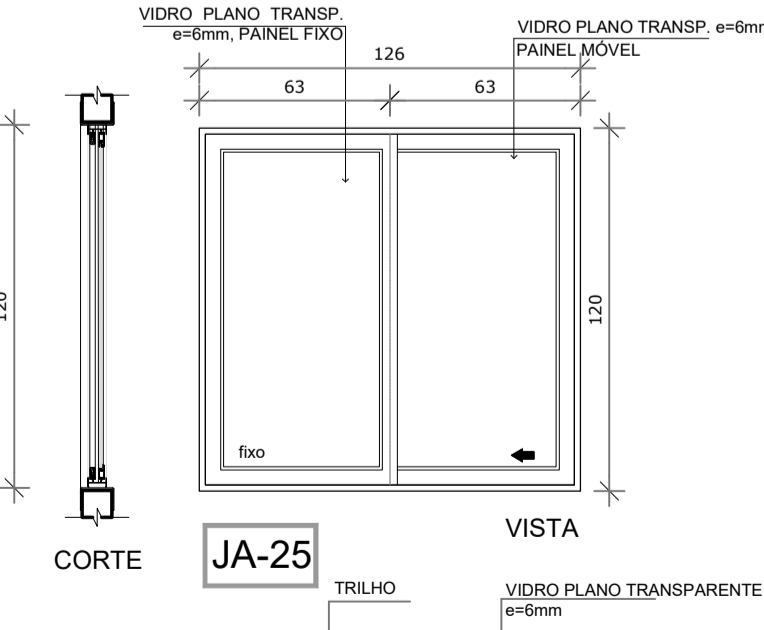

25 JANELA DE ALUMÍNIO 25
ESCALA 1/25

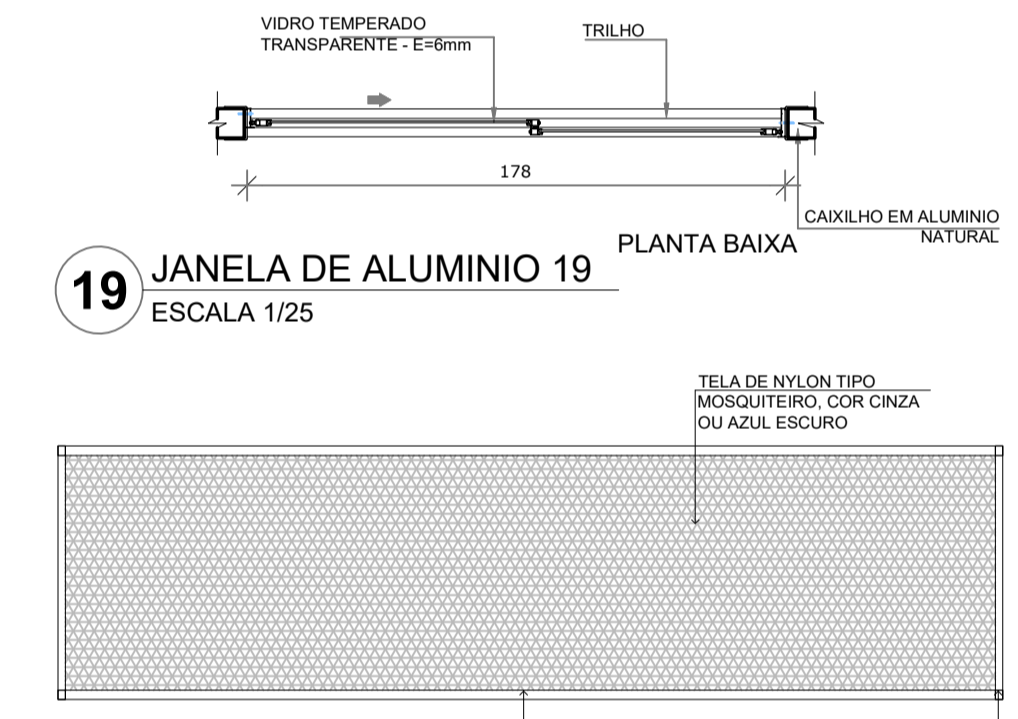
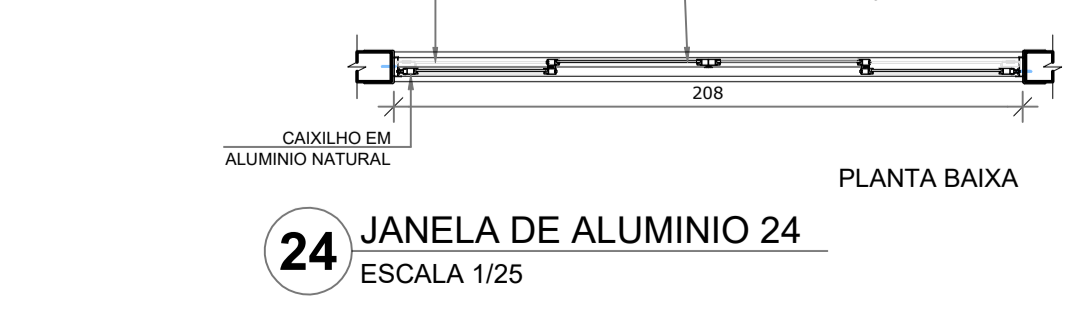

D-1 DETALHE TELA DE PROTEÇÃO
ESCALA 1/20

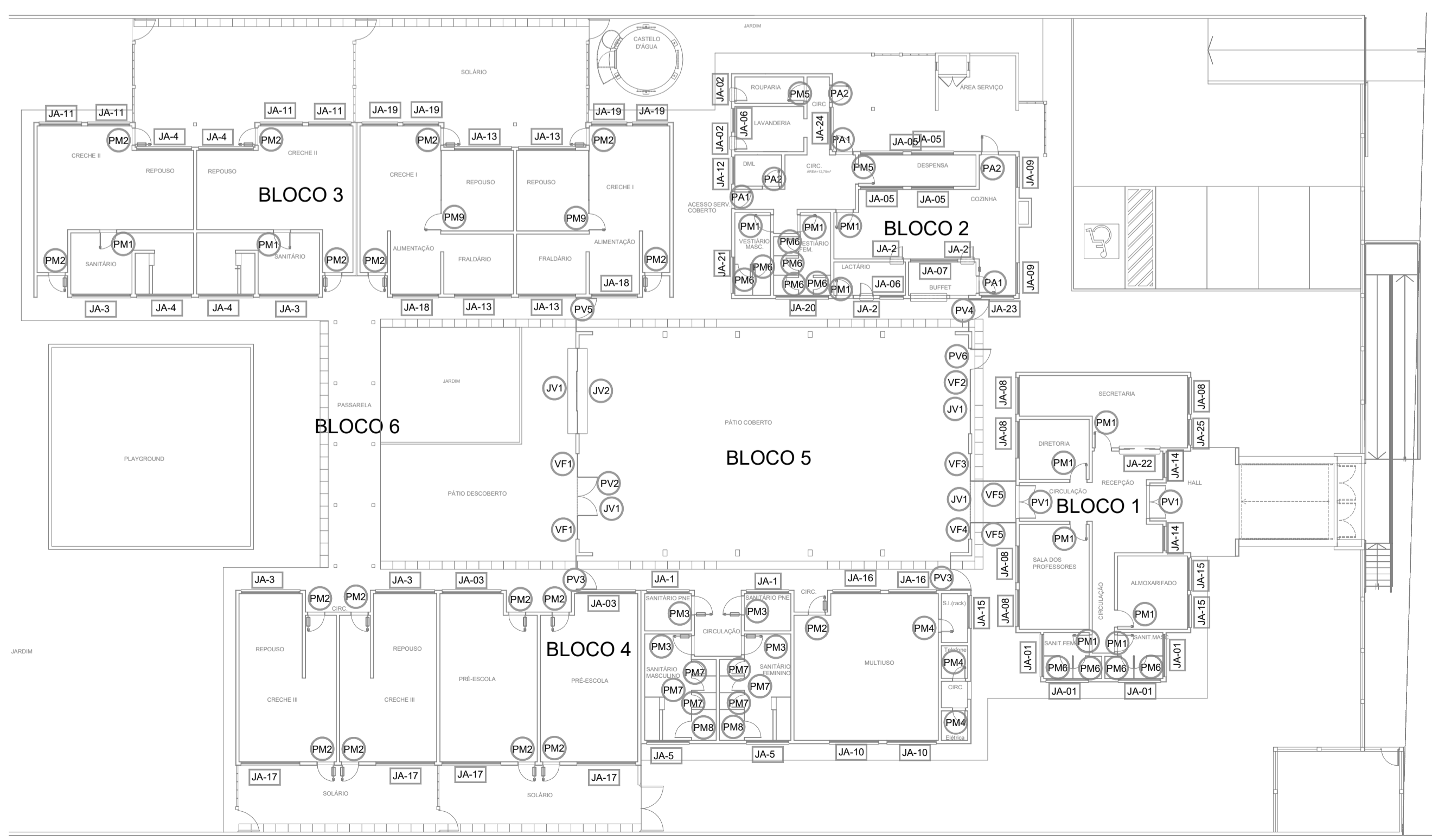

A MAPA DE ESQUADRIAS
ESCALA 1/200

LEGENDA DE JANELAS - JANELAS ALUMÍNIO ANODIZADO COR NATURAL									
REF.	Dimensões (cm)		Quant.	Área Total (m²)	h do perfil (cm)	TIPO	BLOCO	AMBIENTES	
	Largura	Altura							
JA11	208	30	0,62	06	3,72	180cm	B1 e B4	Sanitários Administrativo, Sanitários infantil PNE	
JA2	60	90	0,54	05	2,70	120cm	B2	Cocinha, Lavanderia, Lactário, Recepção	
JA3	288	60	1,73	06	10,37	150 cm	B3 e B4	Cresche III (repouso) / Pré-escola/Cresche II (sanit.)	
JA4	268	60	1,61	04	6,44	150 cm	B3	Cresche II - repouso e sanitário	
JA5	208	60	1,25	06	8,75	150 cm (sanit. inf.) e 180 cm	B2 e B4	Despensa e sanit. infantil (masculino)	
JA6	116	120	1,39	03	4,18	de correr, de alumínio (prever tela?)	B2	Lactário e Lavanderia	
JA7	231	120	2,77	01	2,77	120 cm	B1	Cocinha	
JA7	178	120	2,14	05	10,70	90 cm e 120 cm (lavanderia)	B2	Secretaria, Diretoria e sala dos prof.	
JA9	150	80	1,20	01	2,40	150 cm	B2	Cocinha	
JA10	241	160	3,86	02	7,72	50 cm	B4	Sala Multiuso	
JA11	208	160	3,33	04	13,32	50 cm	B3	Cresche II	
JA12	134	120	1,61	01	1,61	120 cm	B2	DM	
JA13	279	60	1,67	04	6,70	150cm	B3	Cresche I - repouso e fraldário	
JA14	120	60	0,72	02	1,44	150cm	B1	Recepção	
JA15	160	60	0,96	03	2,88	150 cm	B1 e B4	Rack e Armazenado	
JA16	233	60	1,40	02	2,80	150 cm	B4	Sala Multiuso	
JA16	288	160	4,61	04	18,44	50 cm	B4	Cresche III e Pré-escola	
JA18	225	60	1,35	02	2,70	150 cm	B3	Alimentação	
JA19	175	160	2,80	04	11,20	50 cm	B3	Cresche I	
JA20	258	60	1,55	01	1,55	180 cm	B2	Vestibular feminino	
JA21	178	60	1,07	01	2,07	180 cm	B2	Vestibular masculino	
JA22	200	120	2,40	01	2,40	90 cm	B1	Secretaria	
JA23	160	120	1,92	01	1,92	120 cm	B2	Cocinha	
JA24	208	120	2,50	01	2,50	120 cm	B2	Circulação	
JA25	126	120	1,51	01	1,51	90 cm	B1	Secretaria	

* AS JANELAS DA COZINHA, LACTÁRIO, DM E DESPESA DEVEM PREVER TELA.
* OS VIDROS SERÃO LISOS, TRANSPARENTES COM ESPESURA 6MM, COM EXECUÇÃO DAS JANELAS E PORTAS DE VIDRO TEMPERADO 10MM, COM PERIF. DE ALUMÍNIO.

BARCELOS
Soluções em Projetos

PROJETO ESCOLA MUNICIPAL DE EDUCAÇÃO INFANTIL
DETALHAMENTO ESQUADRIAS - JANELAS, MAPA E DETALHES

ENDEREÇO RUA DAS AZALÉIAS, Nº 615, LOTEAMENTO JD. CECÍLIA, PORTÃO VELHO - PORTÃO/RS

PROPRIETÁRIO PREFEITURA MUNICIPAL DE PORTÃO - CNPJ: 87.344.016/0001-08

RESP. PROJETO ARQ. ANELI BARCELOS - CAU nº A57.942-4

RESP. EXECUÇÃO

A16

PRANCHA ARQUITETÔNICA

ÁREA 1.154,35m² ESCALA Indicada DATA MAI / 2022 DES. ASBS

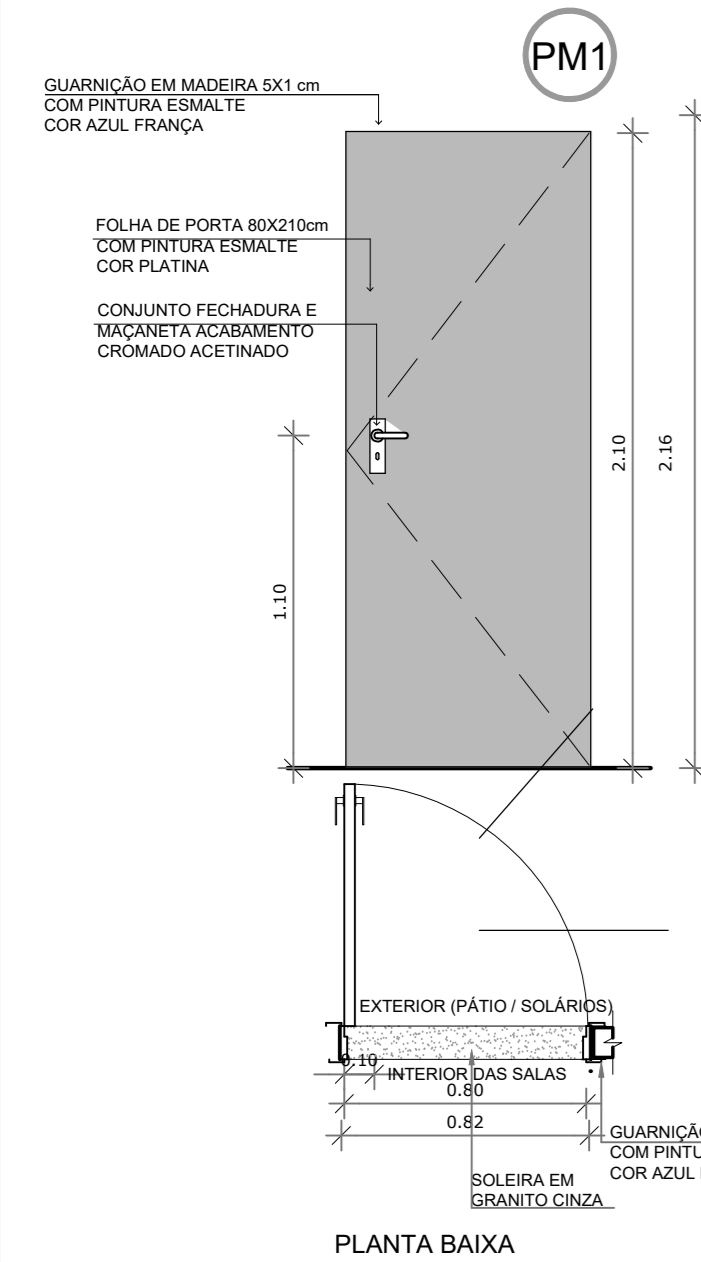

1 PORTA DE MADEIRA M1
ESCALA 1/25

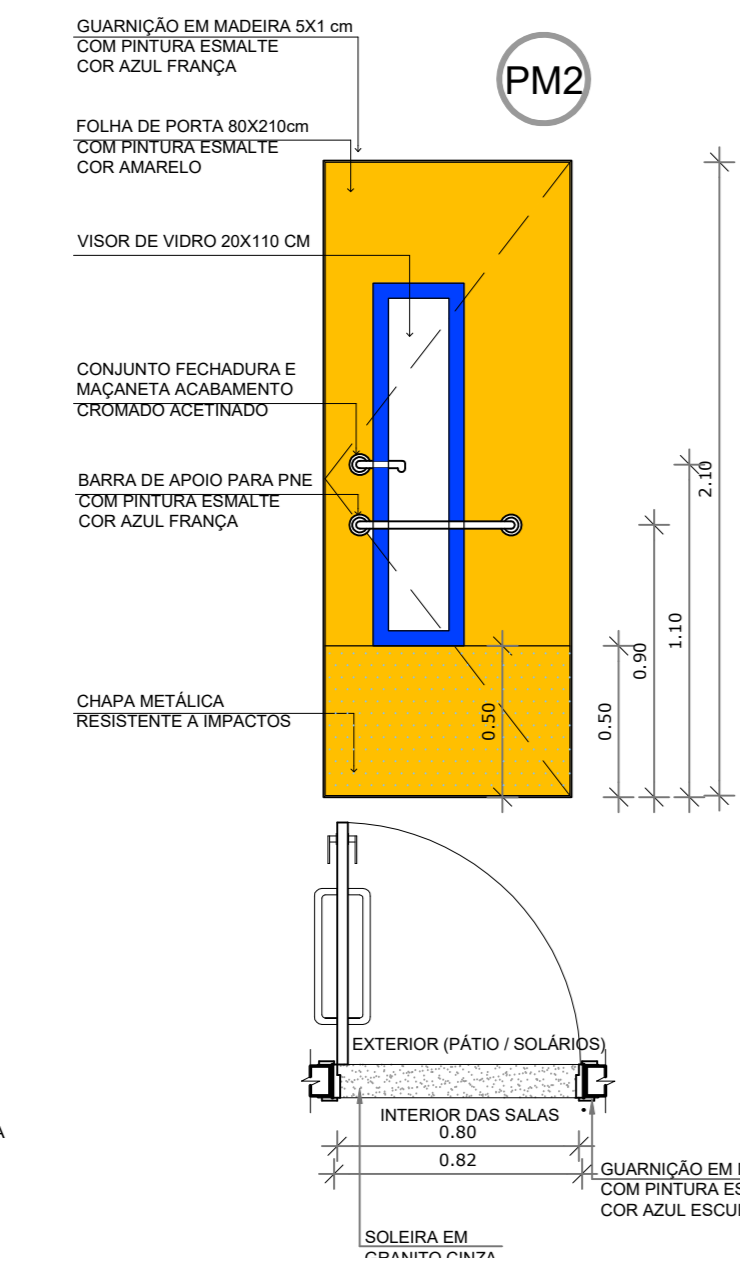

2 PORTA DE MADEIRA M2
ESCALA 1/25

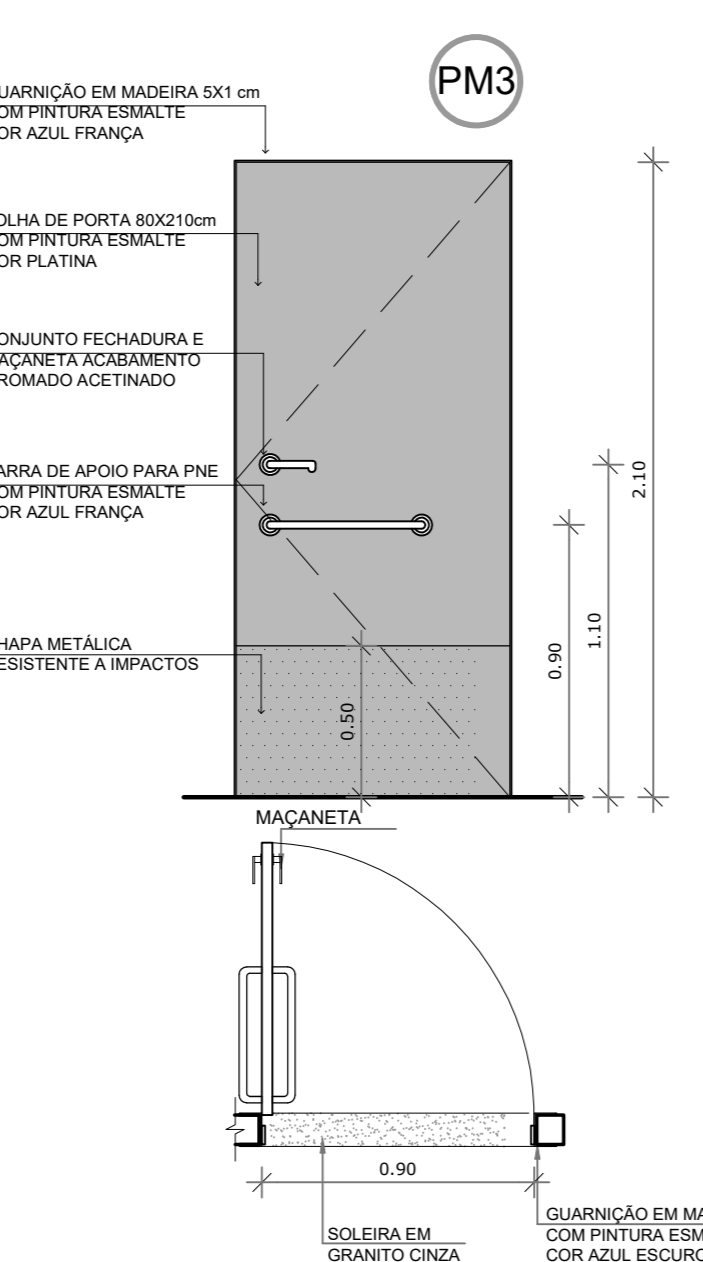

3 PORTA DE MADEIRA M3
ESCALA 1/25

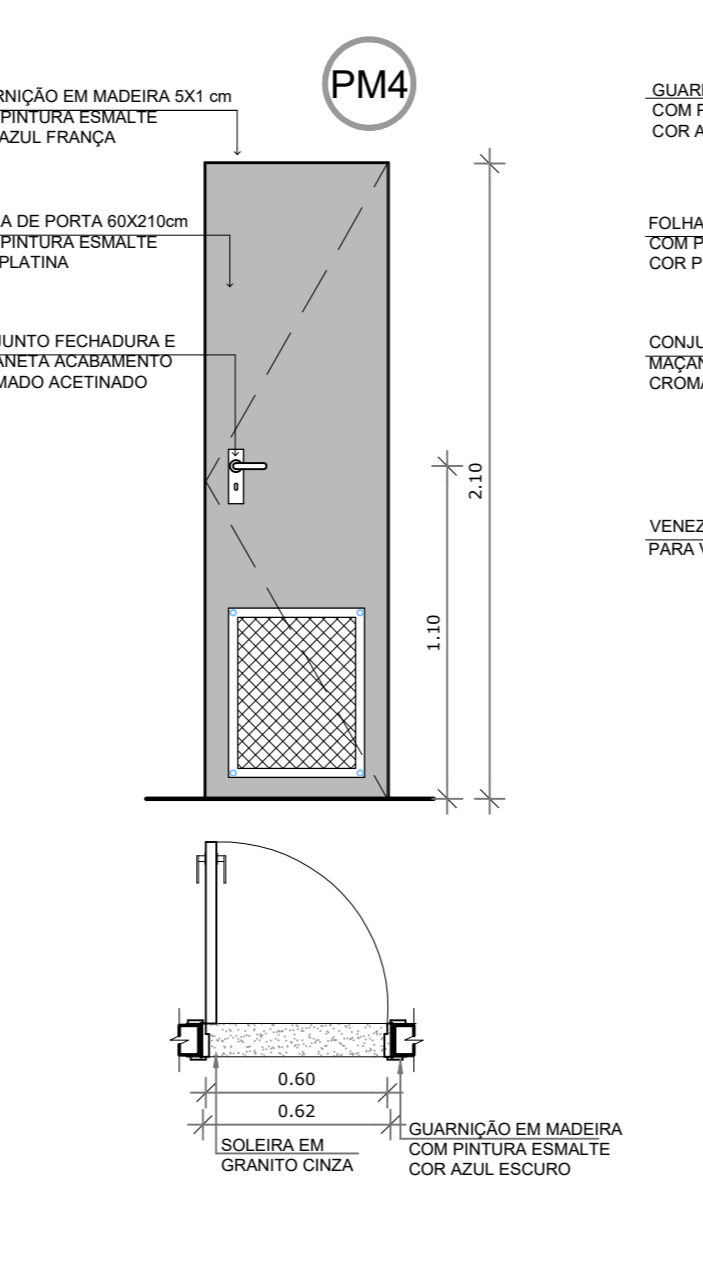

4 PORTA DE MADEIRA M4
ESCALA 1/25

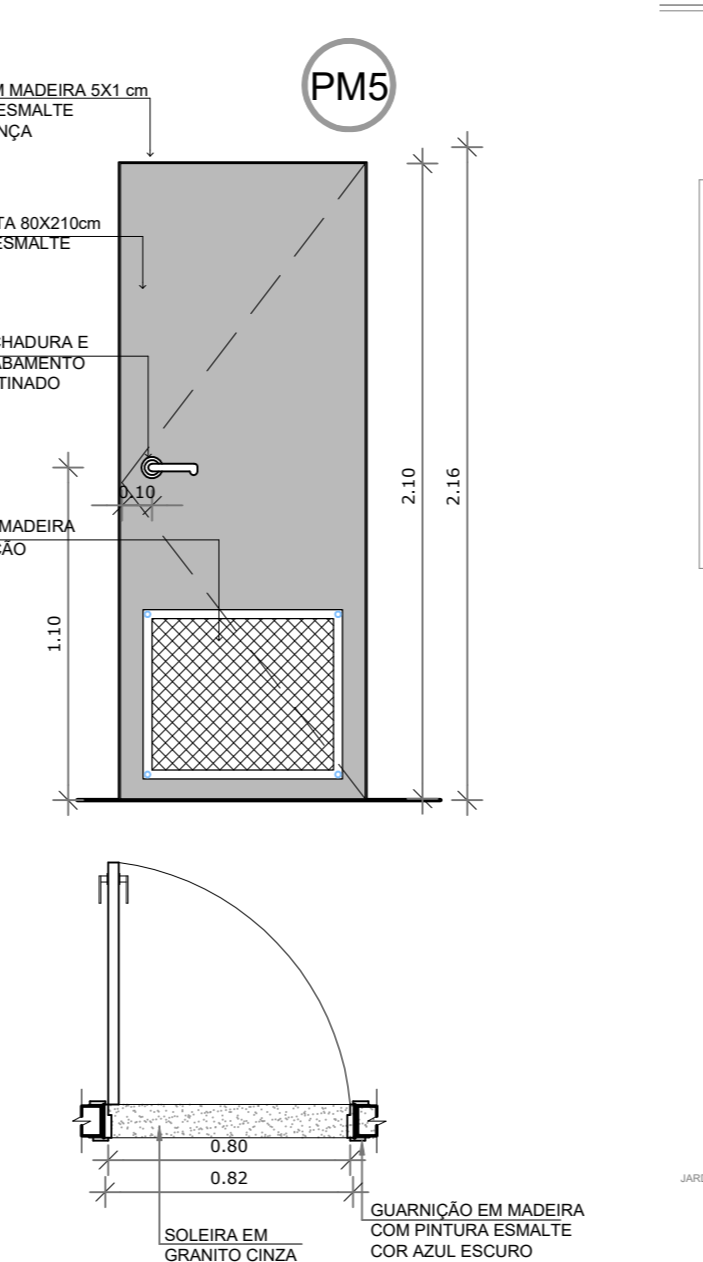

5 PORTA DE MADEIRA M5
ESCALA 1/25

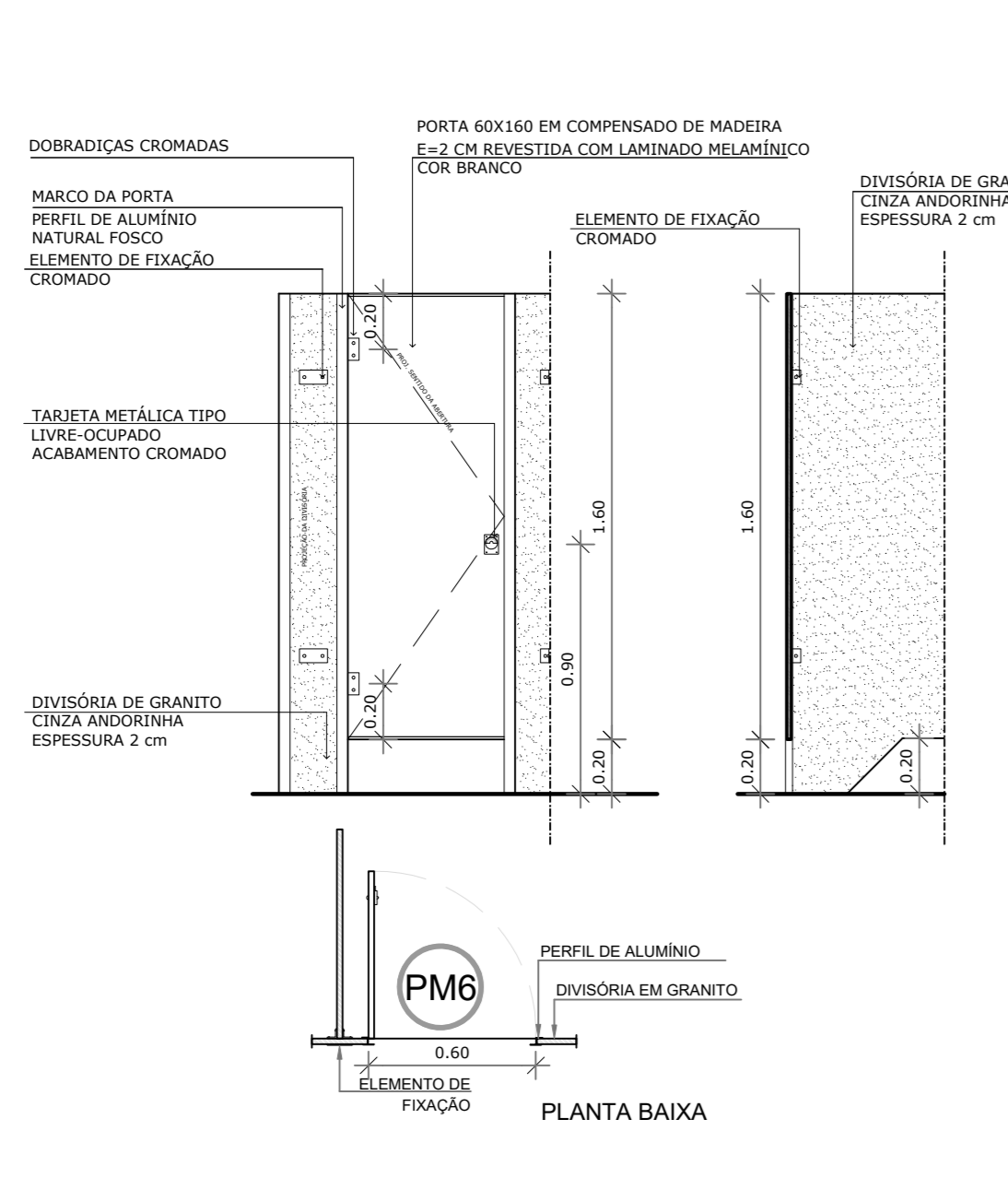

6 PORTA DE MADEIRA M6
ESCALA 1/25

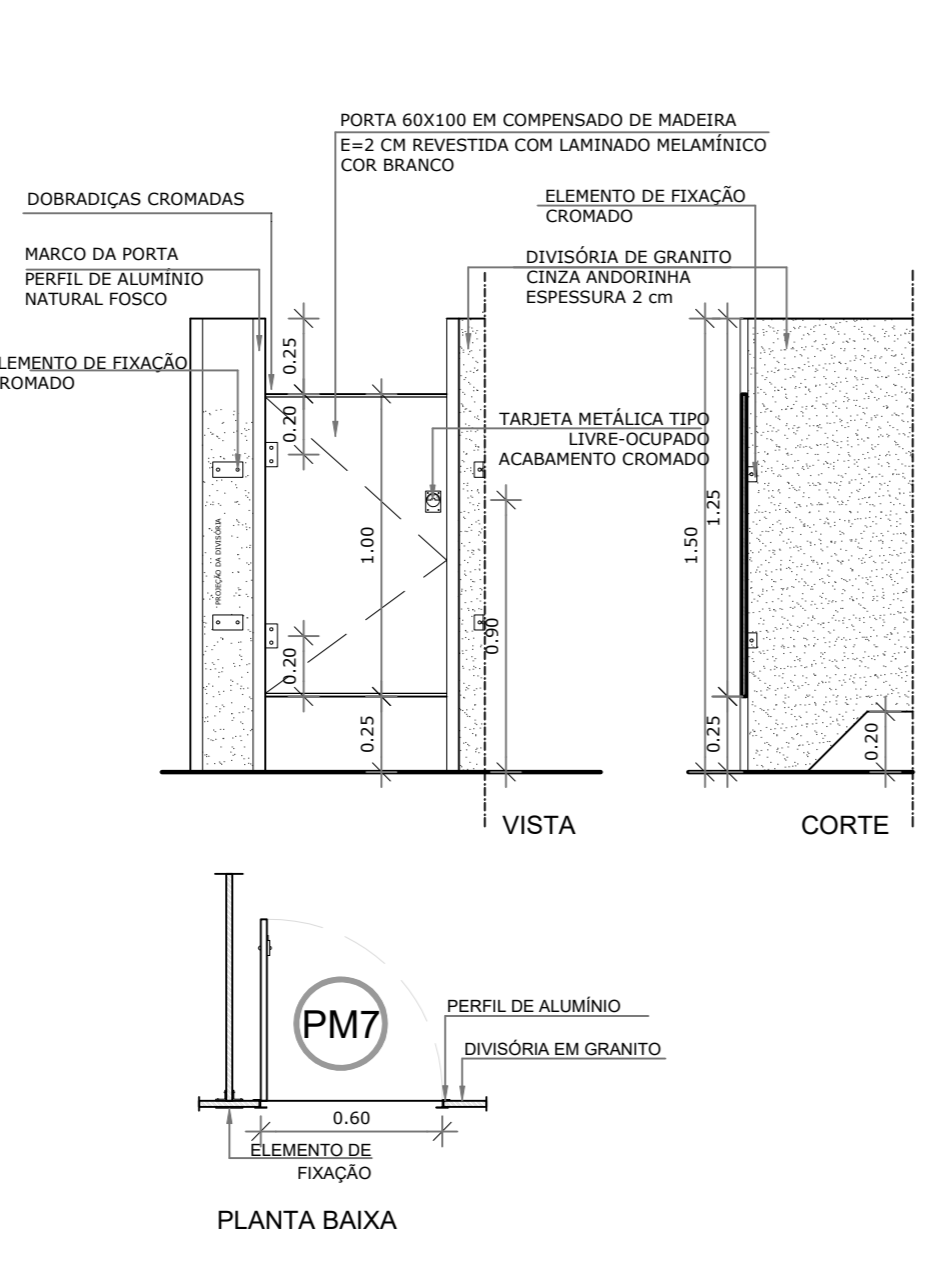

7 PORTA DE MADEIRA M7
ESCALA 1/25

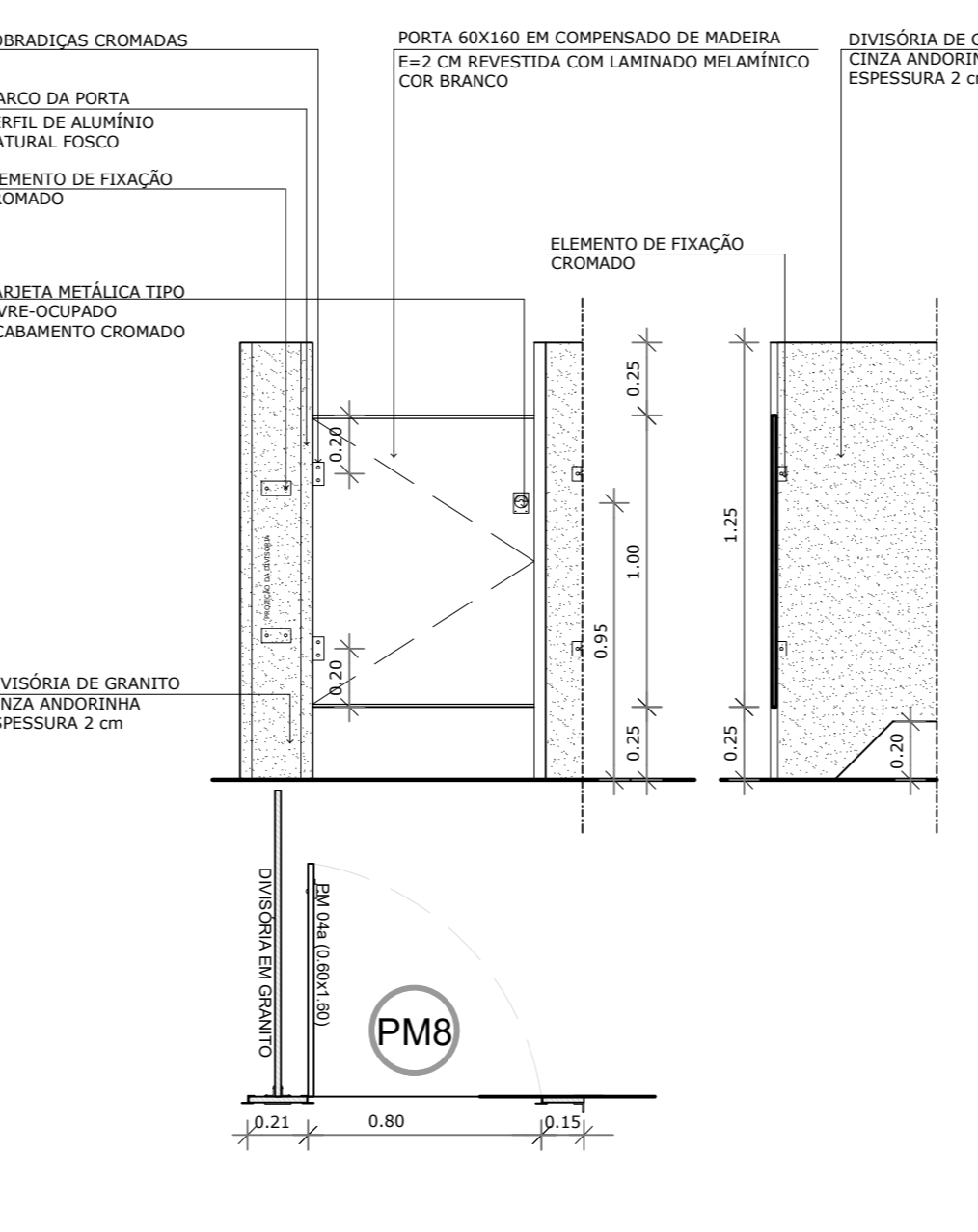

8 PORTA DE MADEIRA M8
ESCALA 1/25

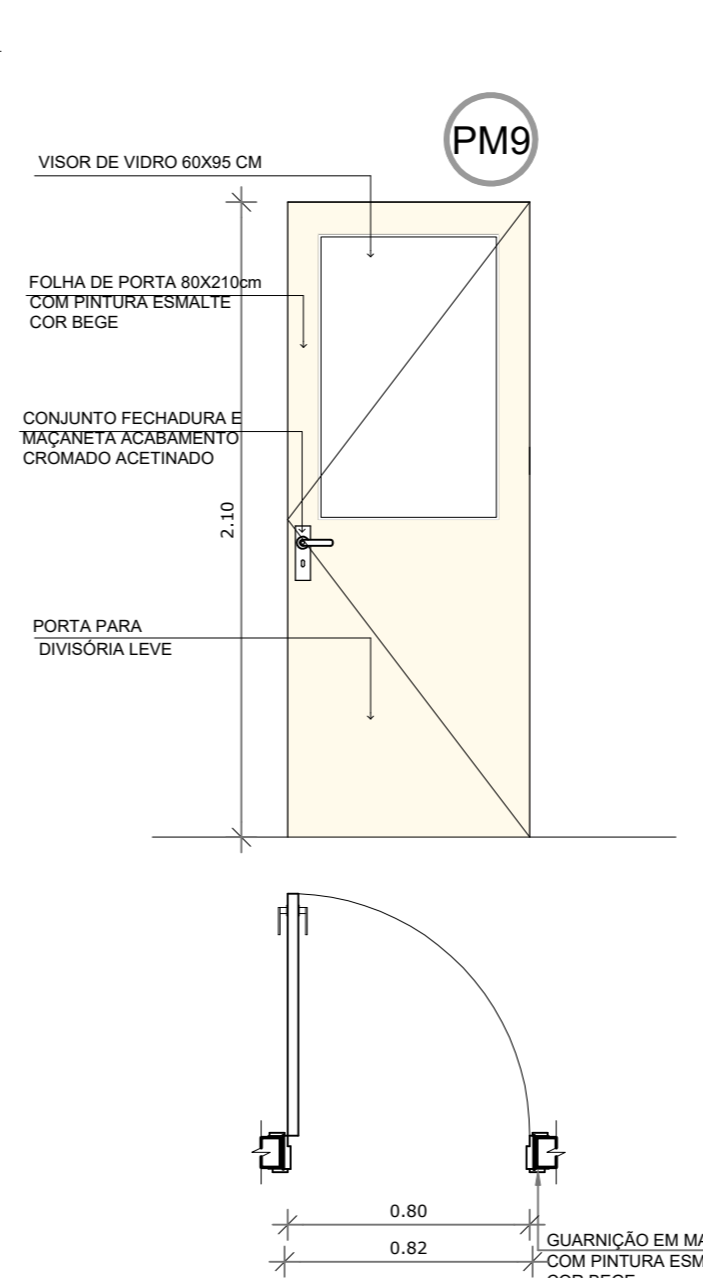

9 PORTA DE MADEIRA
ESCALA 1/20

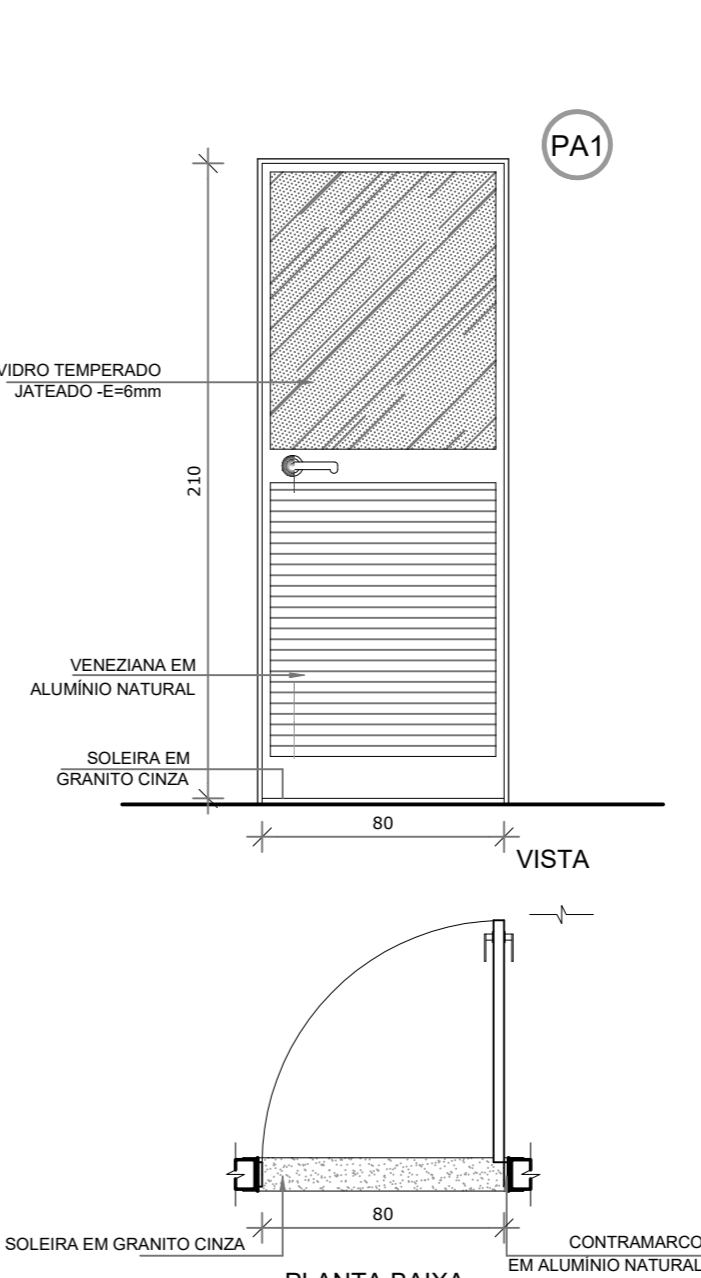

10 PORTA DE ALUMÍNIO PA1
ESCALA 1/20

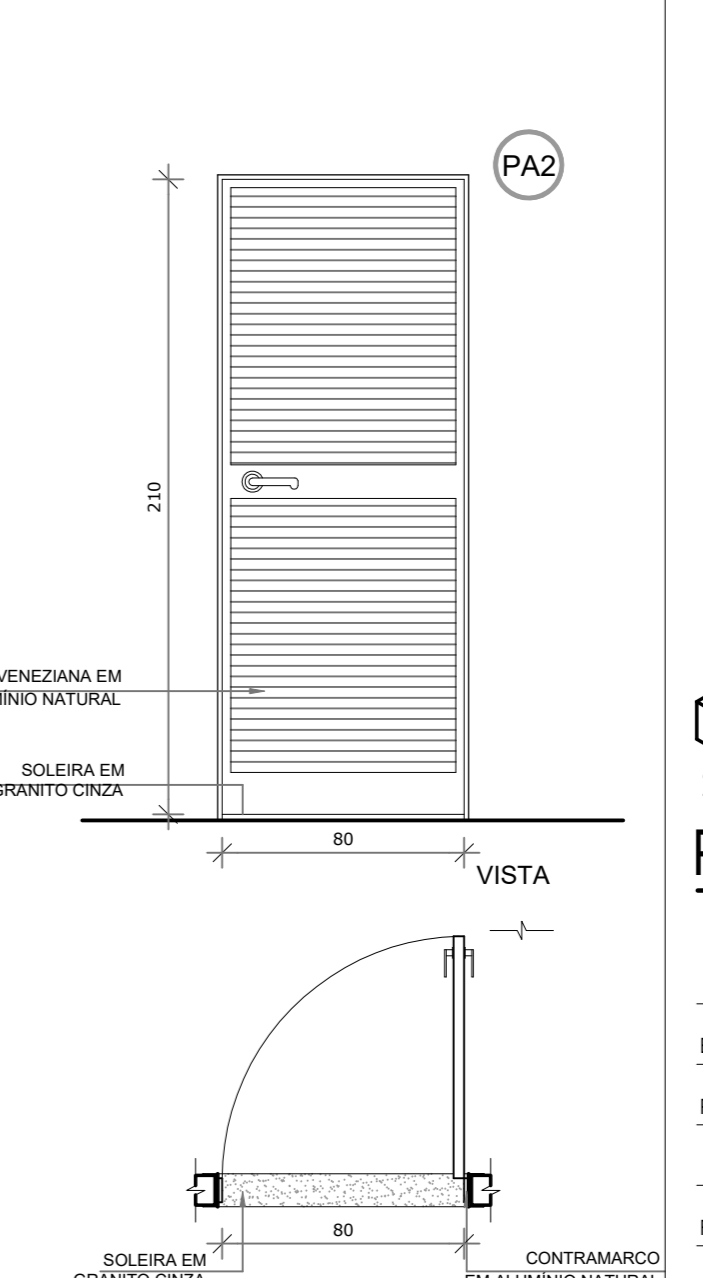

11 PORTA DE ALUMÍNIO PA2
ESCALA 1/20

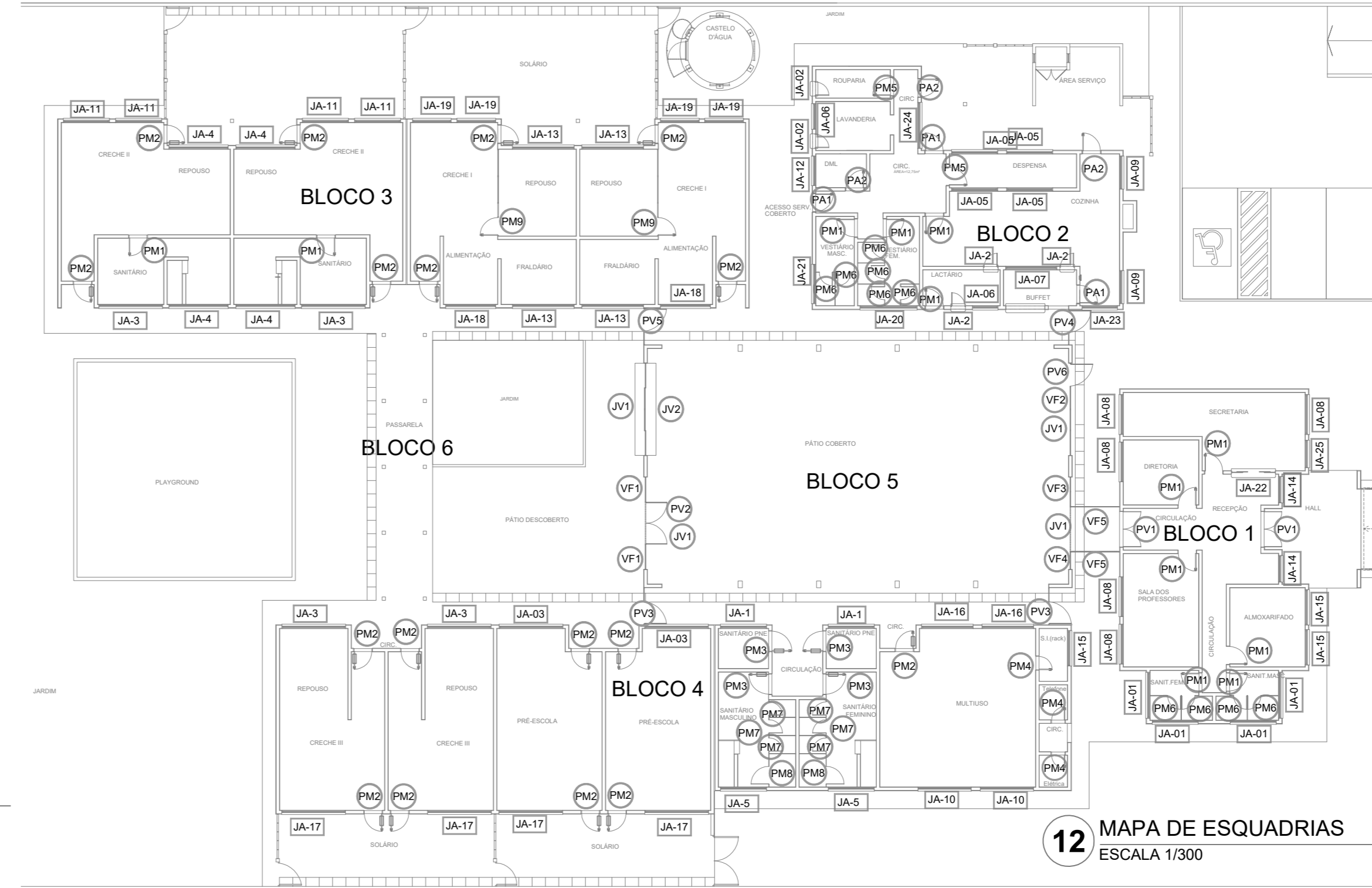

12 MAPA DE ESQUADRIAS
ESCALA 1/300

MAPA DE ESQUADRIAS

LEGENDA DE PORTAS - PORTAS EM MADEIRA COM PINTURA				
REF	Dimensões (cm)	Qtde.	TIPO	AMBIENTES
PM1	80 x 210	12	01 folha - de abrir, lisa, em madeira	B1; B2 e B3 S. Professores; Adm.; Cozinha, Almox., Lactário Sanitários de Serviço.
PM2	80 x 210	17	01 folha - de abrir, em madeira, c/ visor de vidro, chapa e barra metálica	B3 e B4 Salas de atividades (Creches I, II, III e Pré escola) Sala de Multiuso
PM3	90 x 210	04	01 folha - de abrir, em madeira c/ chapa e barra metálica	B4 Sanitários e PNE I e II
PM4	60 x 210	03	01 folha - de abrir lisa, com veneziana, em madeira	B4 Rack; Cia Telefone/Cia Elétrica
PM5	80 x 210	02	01 folha - de abrir com veneziana em madeira	B2 Despensa e Rouparia
PM6	60 x 160	10	01 folha - de abrir lisa em madeira	B1 e B2 Vestiário feminino e vestiário masc/ Sanitários Adm.
PM7	60 x 100	06	01 folha - de abrir lisa em madeira	B4 Sanitário feminino infantil e sanitário masc. infantil
PM8	80 x 100	02	01 folha, de abrir, lisa, em madeira	B4 Sanitários P.N.E. Infants
PM9	80 x 210	02	01 folha, de abrir, em madeira com visor de vidro	B3 Repouso-Creche I

LEGENDA DE PORTAS - PORTAS DE ALUMÍNIO ANODIZADO COR NATURAL				
REF	Dimensões (cm)	Qtde.	TIPO	AMBIENTES
PA1	80 x 210	03	01 folha - de abrir, vidro com veneziana	B2 Circulação, Cozinha
PA2	80 x 210	02	01 folha - de abrir, com veneziana	B2 Cozinha; DML, Circulação

BARCELOS
Soluções em Projetos

PROJETO ESCOLA MUNICIPAL DE EDUCAÇÃO INFANTIL
DETALHAMENTO ESQUADRIAS - PORTAS, MAPA E DETALHES

ENDEREÇO RUA DAS AZALÉIAS, Nº 615, LOTEAMENTO JD. CECÍLIA, PORTÃO VELHO - PORTÃO/RS
PROPRIETÁRIO PREFEITURA MUNICIPAL DE PORTÃO - CNPJ: 87.344.016/0001-08
RESP. PROJETO ARQ. ANELI BARCELOS - CAU nº A57.942-4
RESP. EXECUÇÃO

FRANCHA ARQUITETÔNICO
ÁREA 1.154,35m² ESCALA Indicada DATA MAI / 2022 DES. ASBS

A17

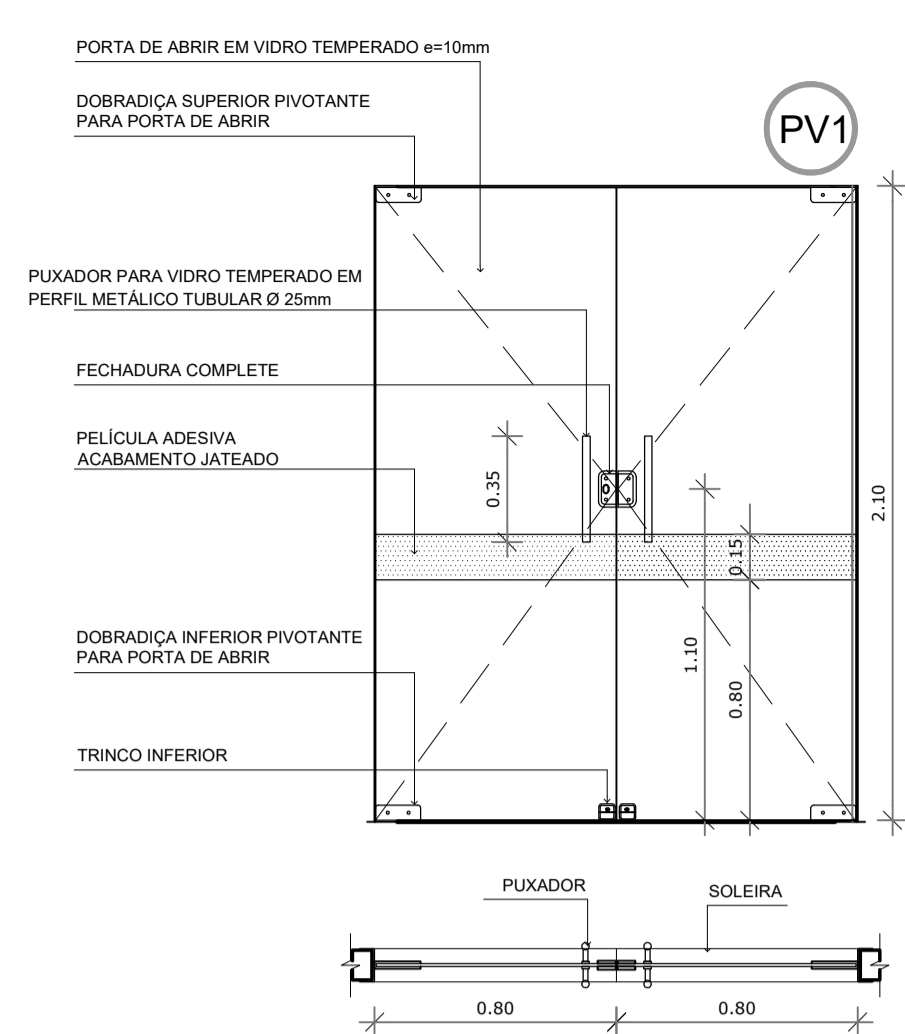

PV1 PORTA DE VIDRO PV1
ESCALA 1/25

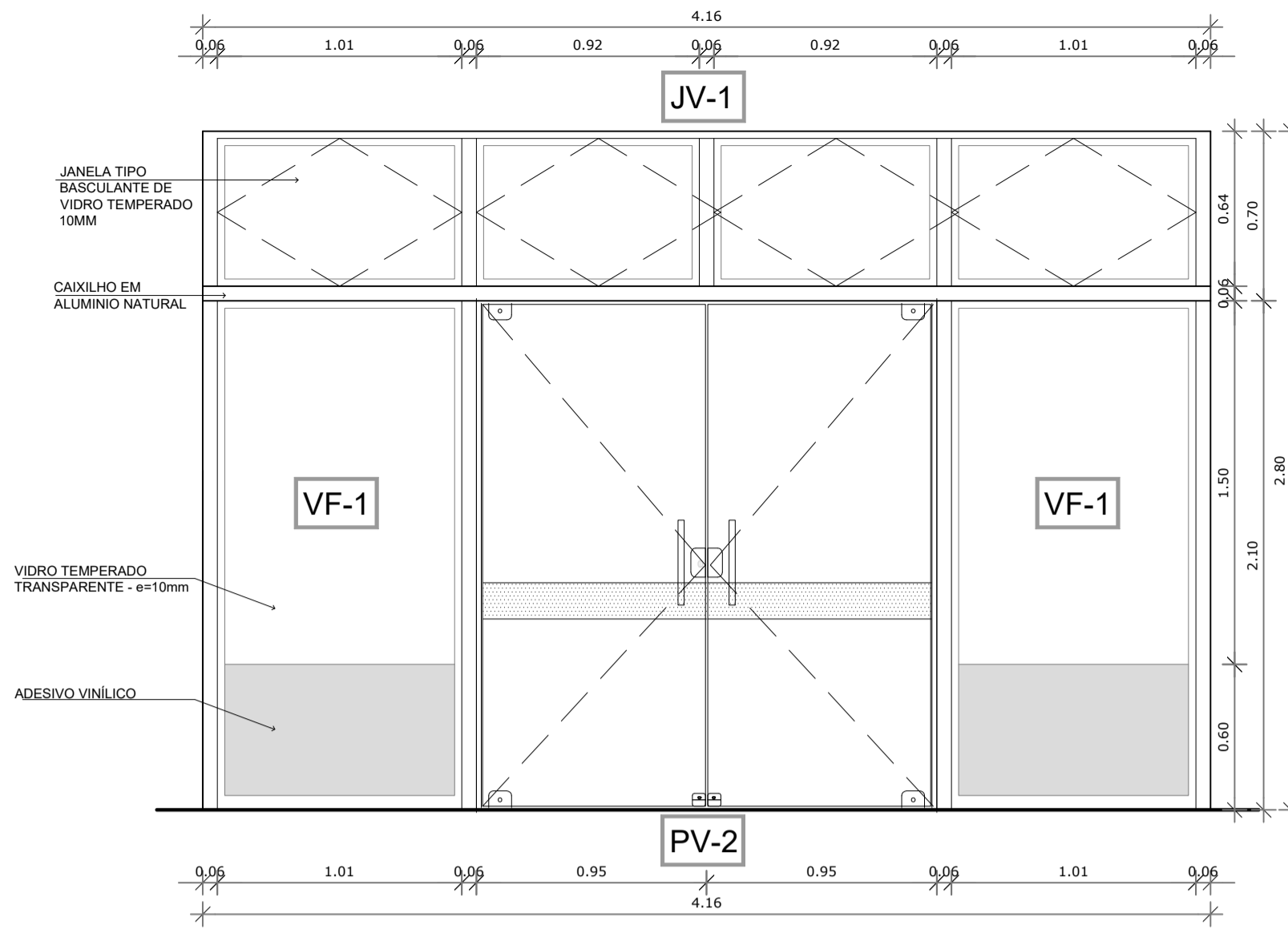

PV2 PORTA DE VIDRO PV2 - JV1 - VF1
ESCALA 1/25

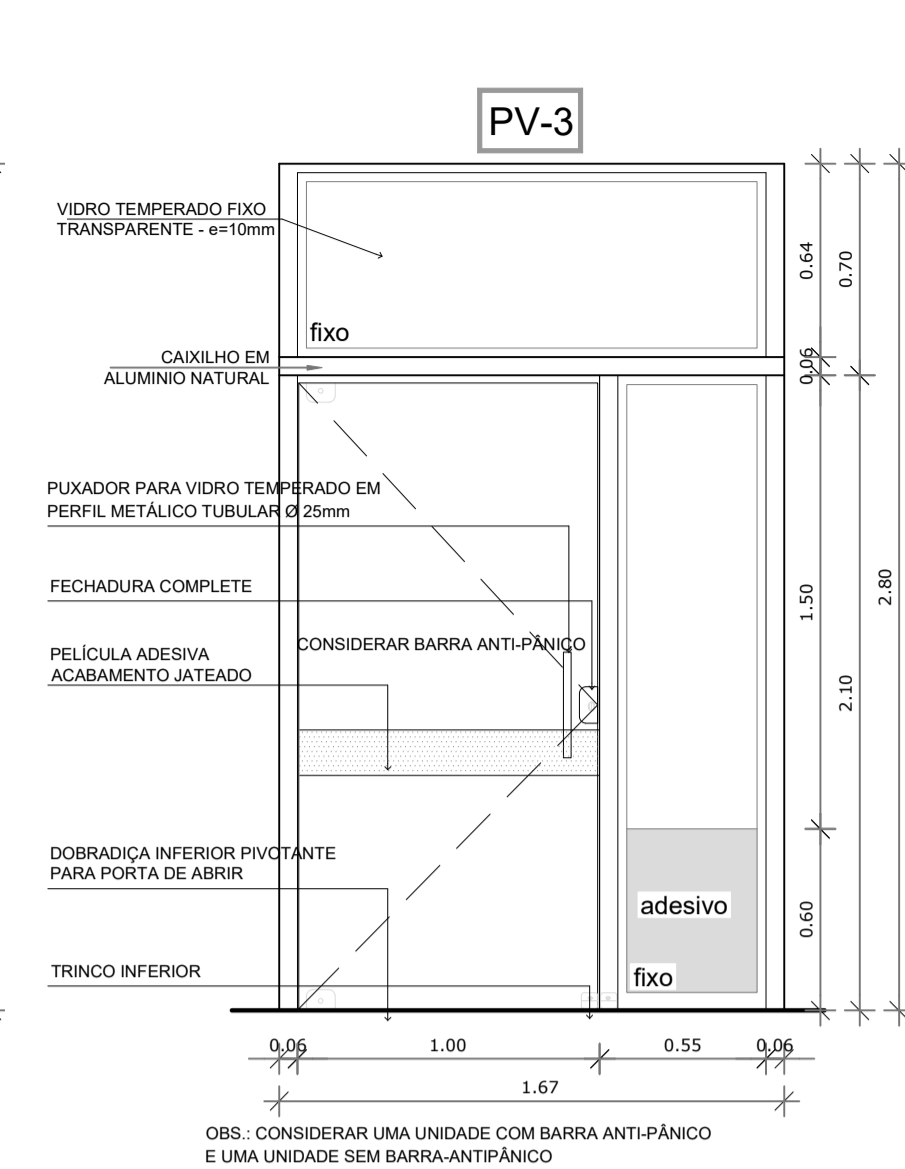

PV3 PORTA DE VIDRO PV3
ESCALA 1/25

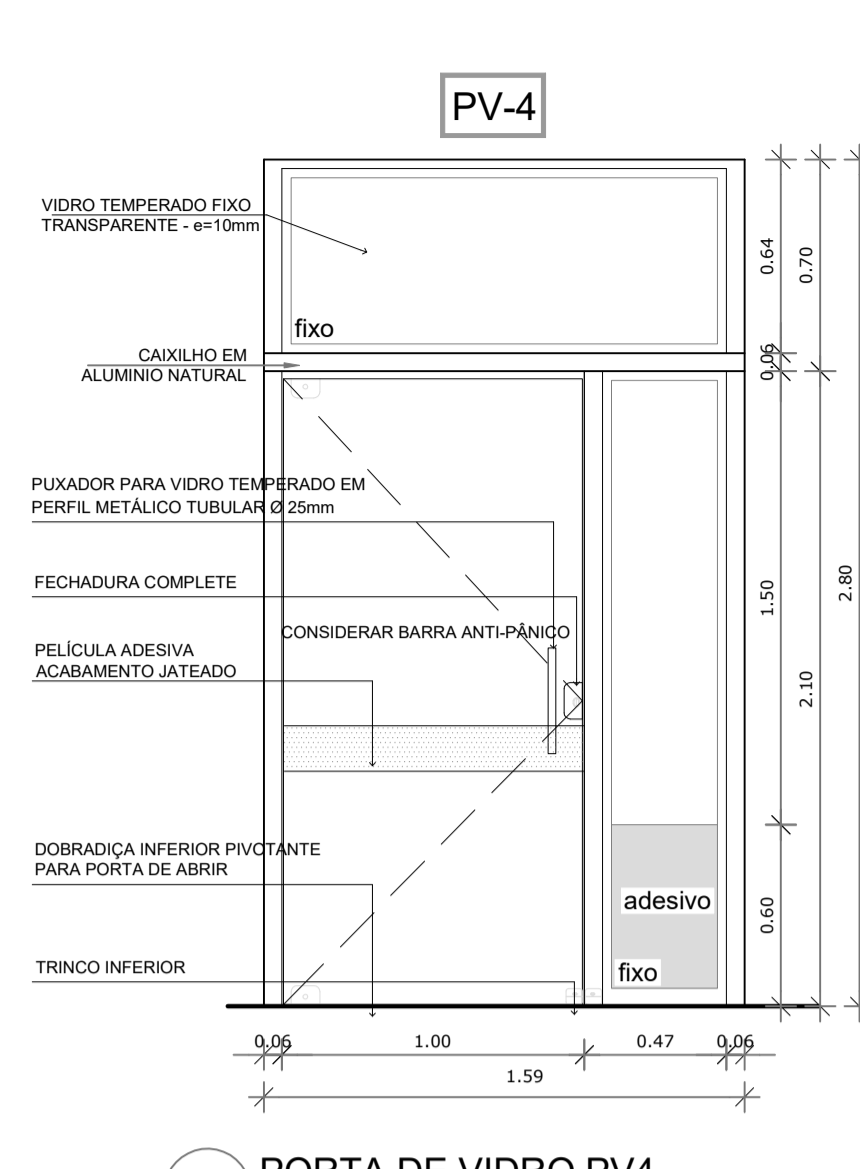

PV4 PORTA DE VIDRO PV4
ESCALA 1/25

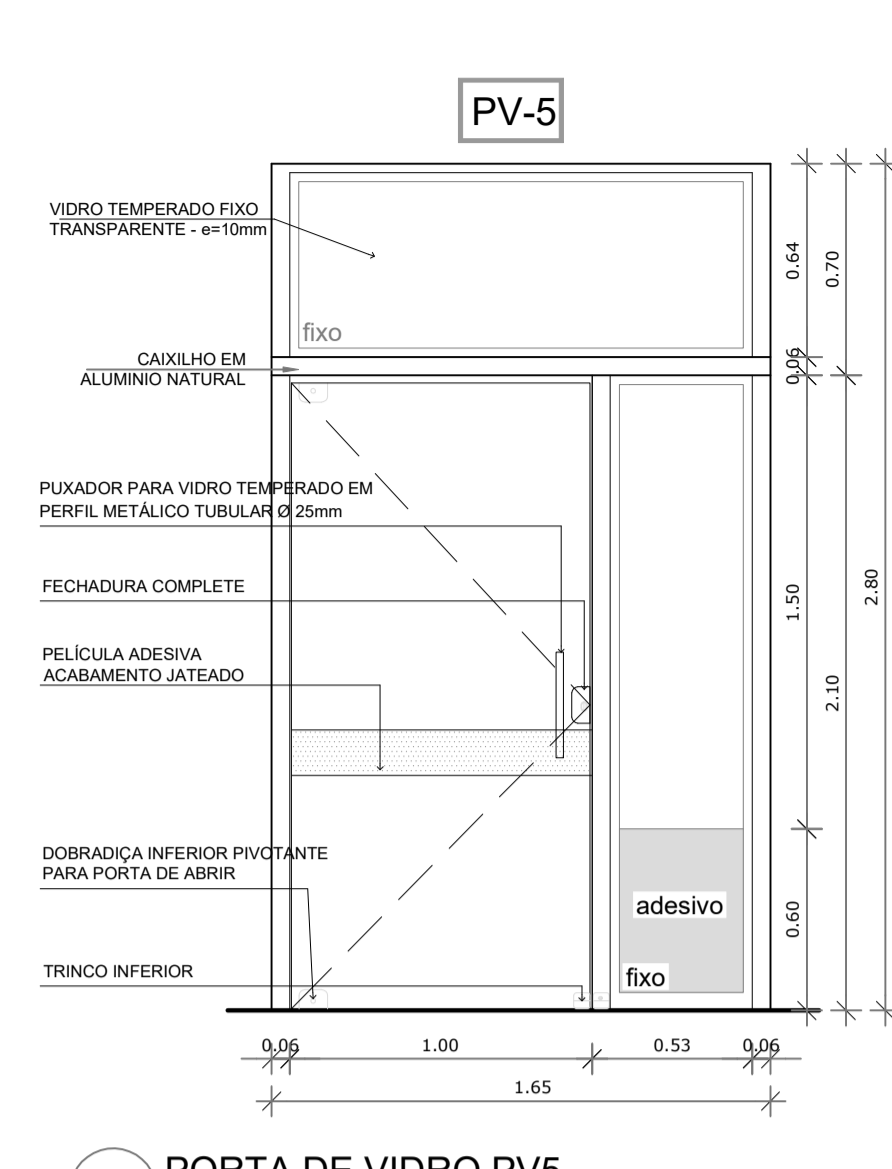

PV5 PORTA DE VIDRO PV5
ESCALA 1/25

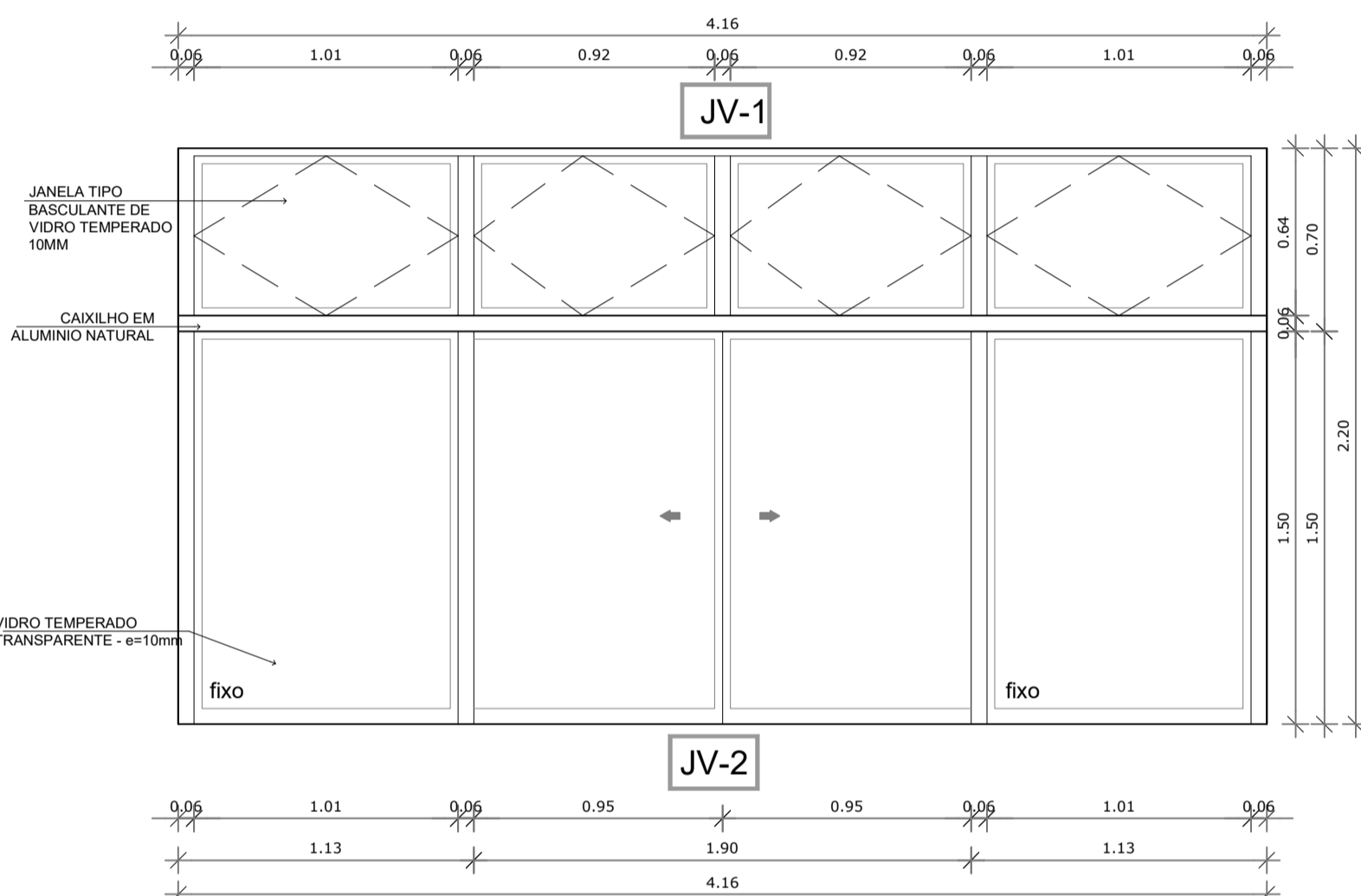

JV2 JANELA DE VIDRO JV2
ESCALA 1/25

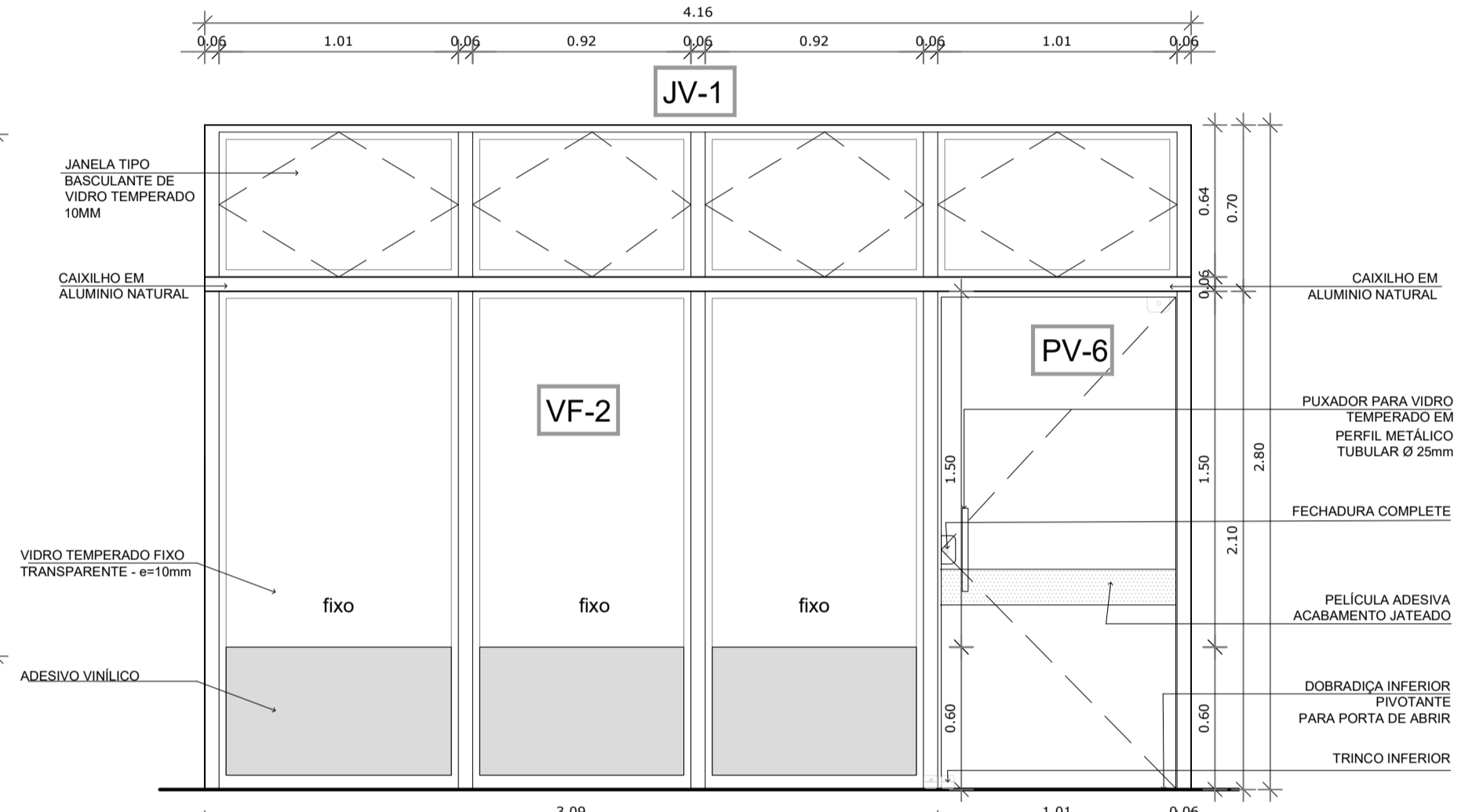

VF2 JANELA DE VIDRO FIXO VF2
ESCALA 1/25

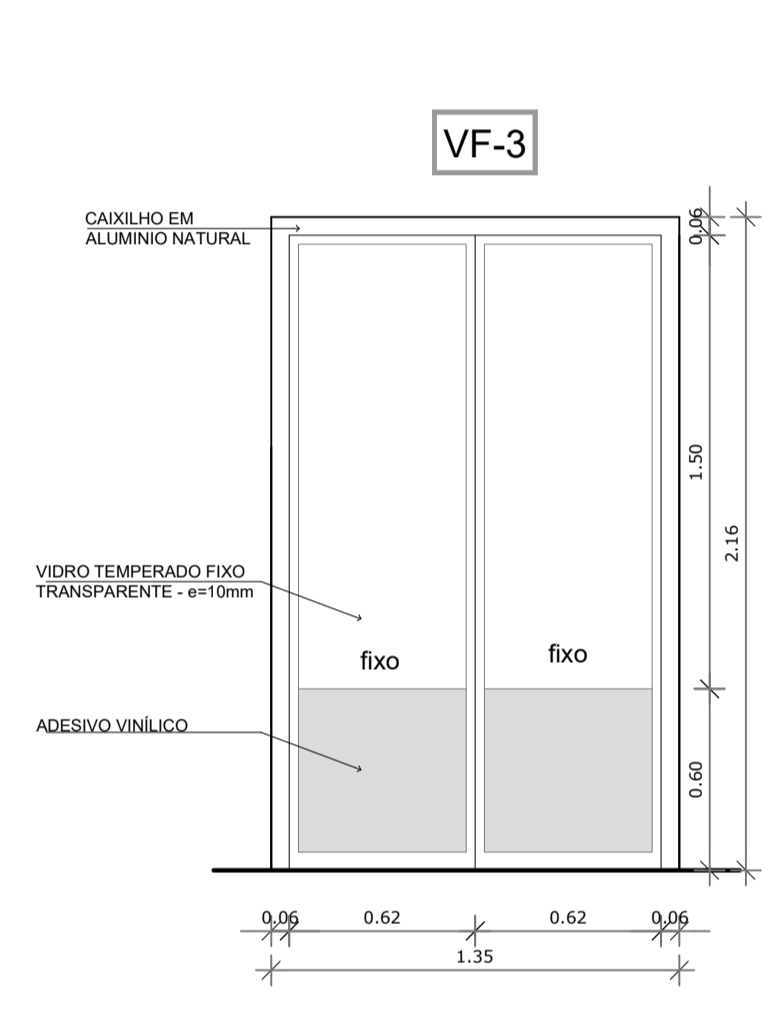

VF3 JANELA DE VIDRO FIXO VF3
ESCALA 1/25

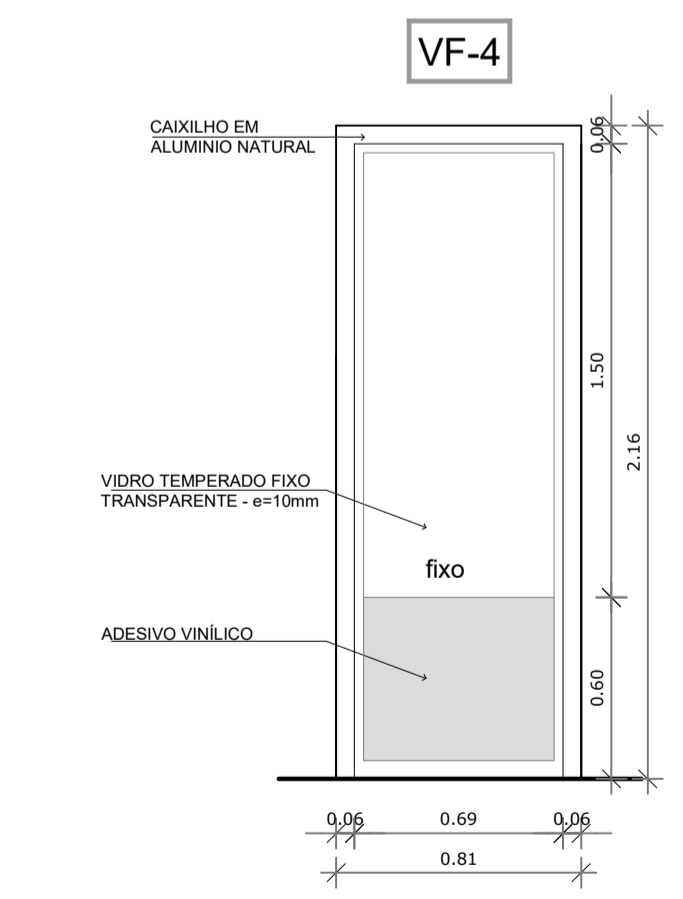

VF4 JANELA DE VIDRO FIXO VF4
ESCALA 1/25

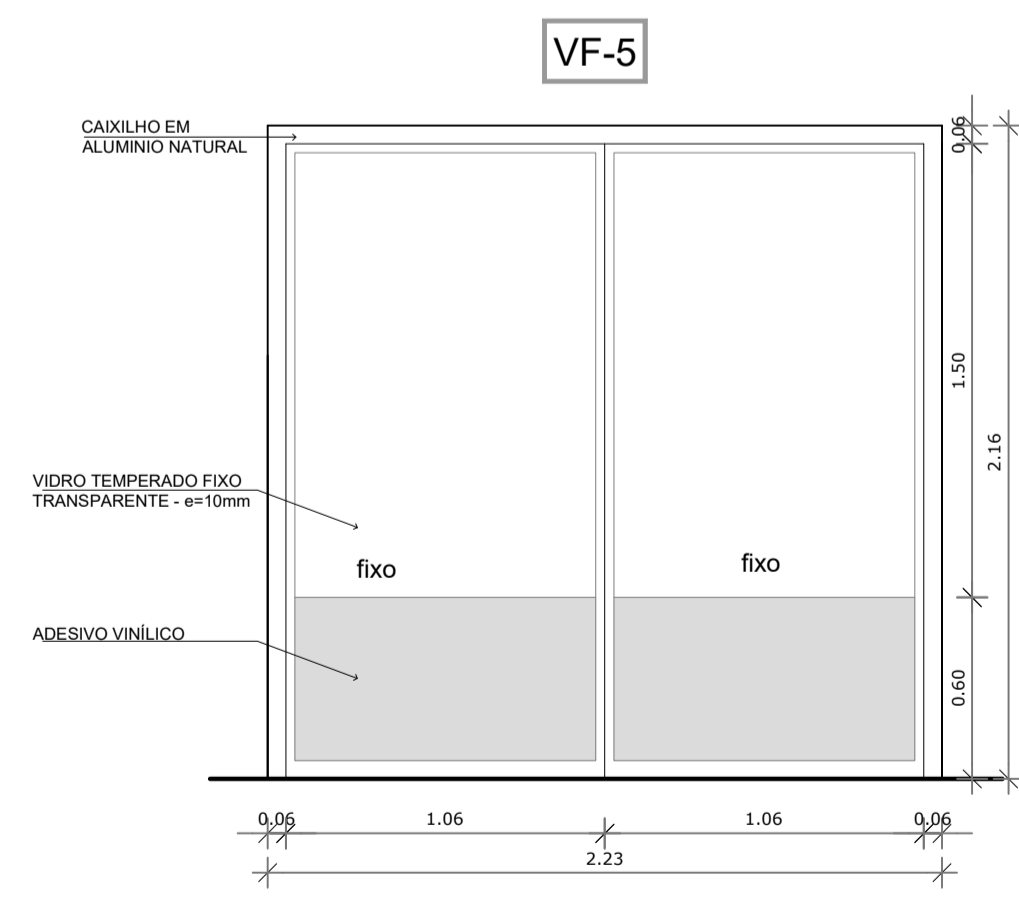

VF5 JANELA DE VIDRO FIXO VF5
ESCALA 1/25

LEGENDA DE PAINÉIS DE VIDRO FIXO COM PERFIL DE ALUMÍNIO - VF

REF	Dimensões (cm) Largura x Altura	Área(m²)	Quant.	ÁreaTotal (m²)	Detalhes específicos	TIPO	BLOCO	AMBIENTES
VF1	113 x 210	2,37	02	4,75	adesivo vinílico h=60cm	Vidro temperado 10mm, fixo com perfis de alumínio	B5	Pátio coberto
VF2	309 x 210	6,49	01	6,49	adesivo vinílico h=60cm	Vidro temperado 10mm, fixo com perfis de alumínio	B5	Pátio coberto
VF3	135 x 210	2,84	01	2,84	adesivo vinílico h=60cm	Vidro temperado 10mm, fixo com perfis de alumínio	B5	Pátio coberto
VF4	81 x 210	1,70	01	1,70	adesivo vinílico h=60cm	Vidro temperado 10mm, fixo com perfis de alumínio	B5	Pátio coberto
VF5	223 x 210	4,68	02	9,37	adesivo vinílico h=60cm	Vidro temperado 10mm, fixo com perfis de alumínio	B5	Pátio coberto

MAPA DE ESQUADRIAS

LEGENDA DE PORTAS - PORTAS DE VIDRO - PV

REF	Dimensões (cm) Largura x Altura	Área(m²)	Quant.	ÁreaTotal (m²)	Detalhes específicos	TIPO	BLOCO	AMBIENTES
PV1	160 x 210	3,36	02	6,72		02 folhas, de abrir, em vidro temperado c/ barra anti-pânico	B1	Bloco Administrativo
PV2	190 x 210	3,99	01	3,99		em vidro temperado	B5	Pátio coberto
PV3	100 x 210	2,10	02	4,20	vidro fixo= 67x210 bandeira=167x70/210	01 folha, de abrir, em vidro temp. c. barra anti-pânico e 1 sem barra	B5	Pátio coberto
PV4	100 x 210	2,10	01	2,10	vidro fixo= 59x210 bandeira=159x70/210	01 folha, de abrir, em vidro temperado c/ barra anti-pânico	B5	Pátio coberto
PV5	100 x 210	2,10	01	2,10	vidro fixo= 85x210 bandeira=165x70/210	01 folha, de abrir, em vidro temperado	B5	Pátio coberto
PV6	100 x 210	2,10	01	2,10		01 folha, de abrir, em vidro temp. c. barra anti-pânico e 1 sem barra	B5	Pátio coberto

LEGENDA DE JANELAS DE VIDRO COM PERFIL DE ALUMÍNIO - JV

REF	Dimensões (cm) Largura x Altura	Área(m²)	Quant.	ÁreaTotal (m²)	Detalhes específicos	TIPO	BLOCO	AMBIENTES
JV1	416 x 70	2,91	04	11,65		Janela basculante, em vidro temperado 10mm	B5	Pátio coberto
JV2	416 x 150	6,24	01	6,24		Janela de correr, 02 folhas, em vidro temperado 10mm	B5	Pátio coberto

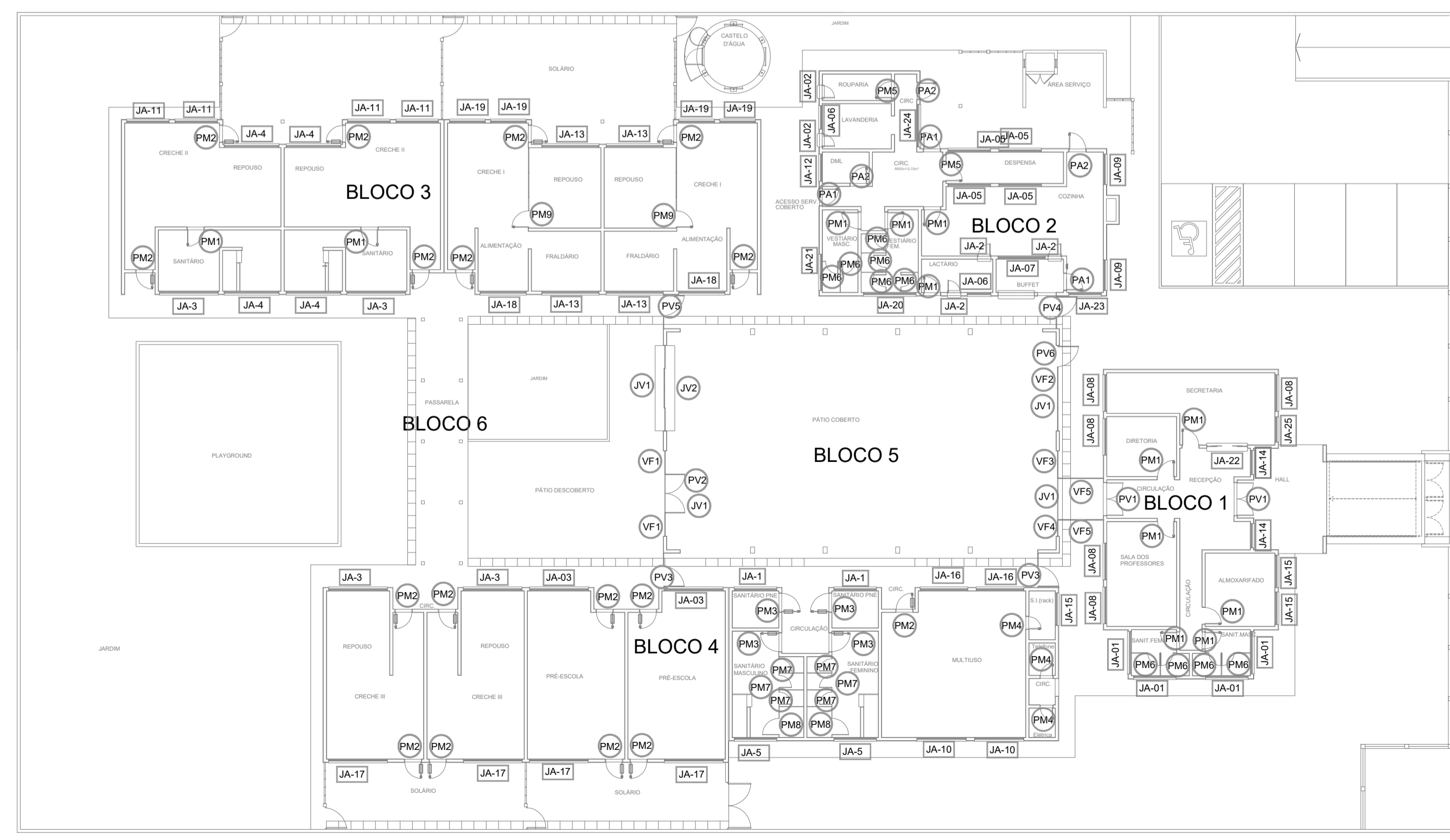

4 MAPA DE ESQUADRIAS
ESCALA 1/200

BARCELOS
Soluções em Projetos

PROJETO ESCOLA MUNICIPAL DE EDUCAÇÃO INFANTIL

DETALHAMENTO ESQUADRIAS DE VIDRO

ENDEREÇO: RUA DAS AZALÉIAS, Nº 615, LOTEAMENTO JD. CECÍLIA, PORTÃO VELHO - PORTÃO/RS

PROPRIETÁRIO: PREFEITURA MUNICIPAL DE PORTÃO - CNPJ: 87.344.016/0001-08

RESP. PROJETO: ARQ. ANELI BARCELOS - CAU nº A57.942-4

RESP. EXECUÇÃO: A18

PRANCHA ARQUITETÔNICA

ÁREA: 1.154,35m² | ESCALA: Indicada | DATA: MAI / 2022 | DES: ASBS

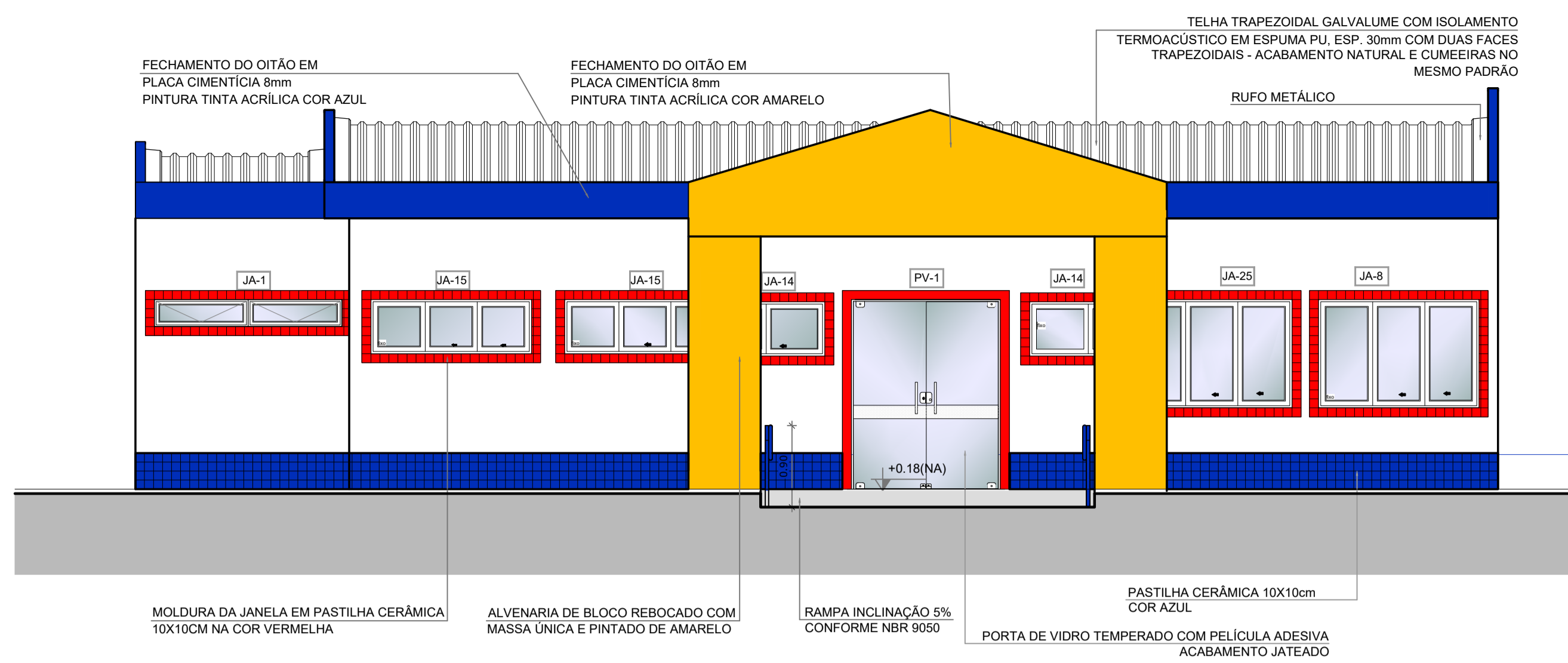

2 AMPLIAÇÃO 01 FACHADA - ACESSO PRINCIPAL
ESCALA 1/50

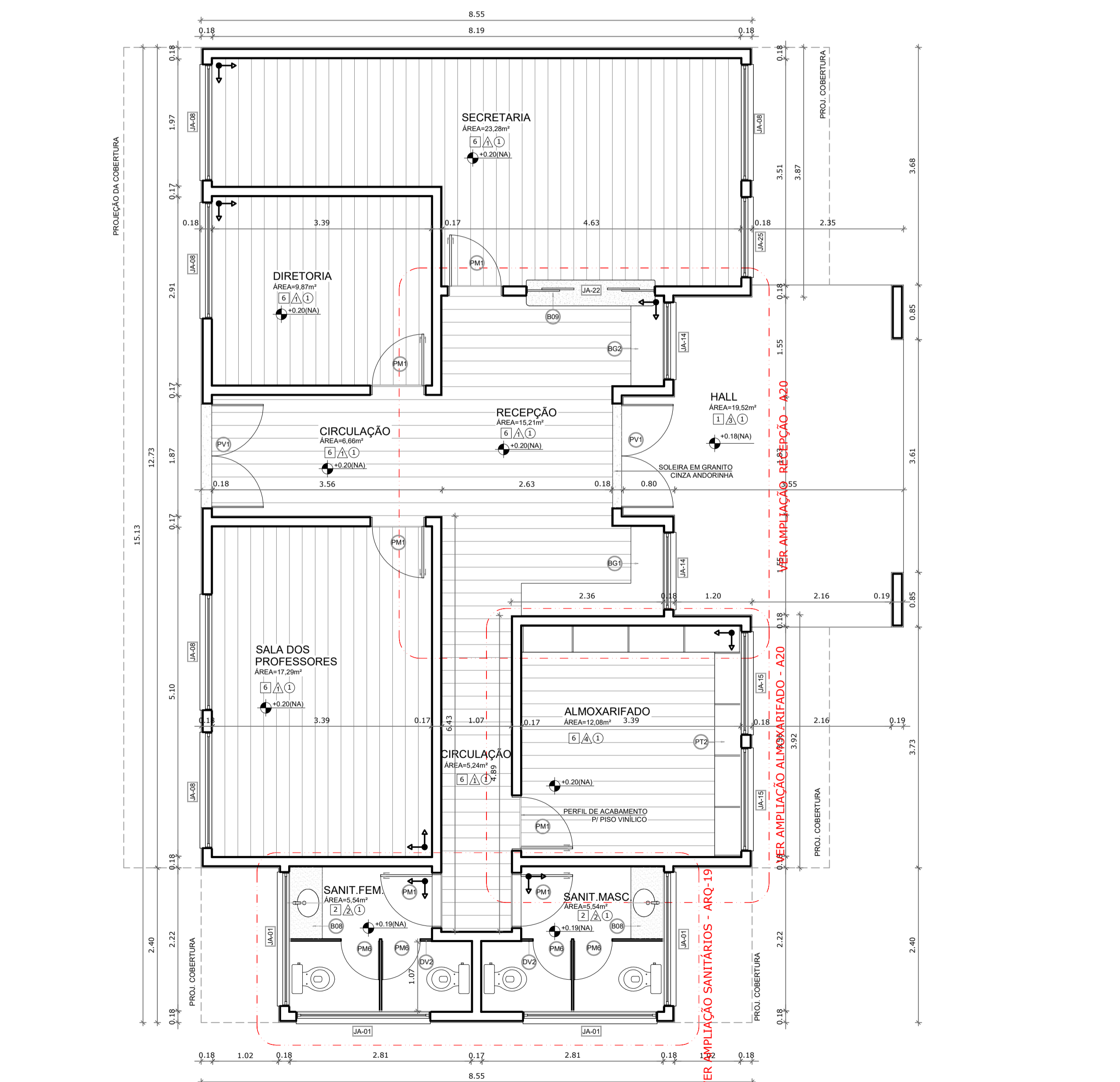

1 PLANTA BAIXA
ESCALA 1/50

4 AMPLIAÇÃO DO ACABAMENTO DA EMPENA LATERAL
ESCALA 1/25

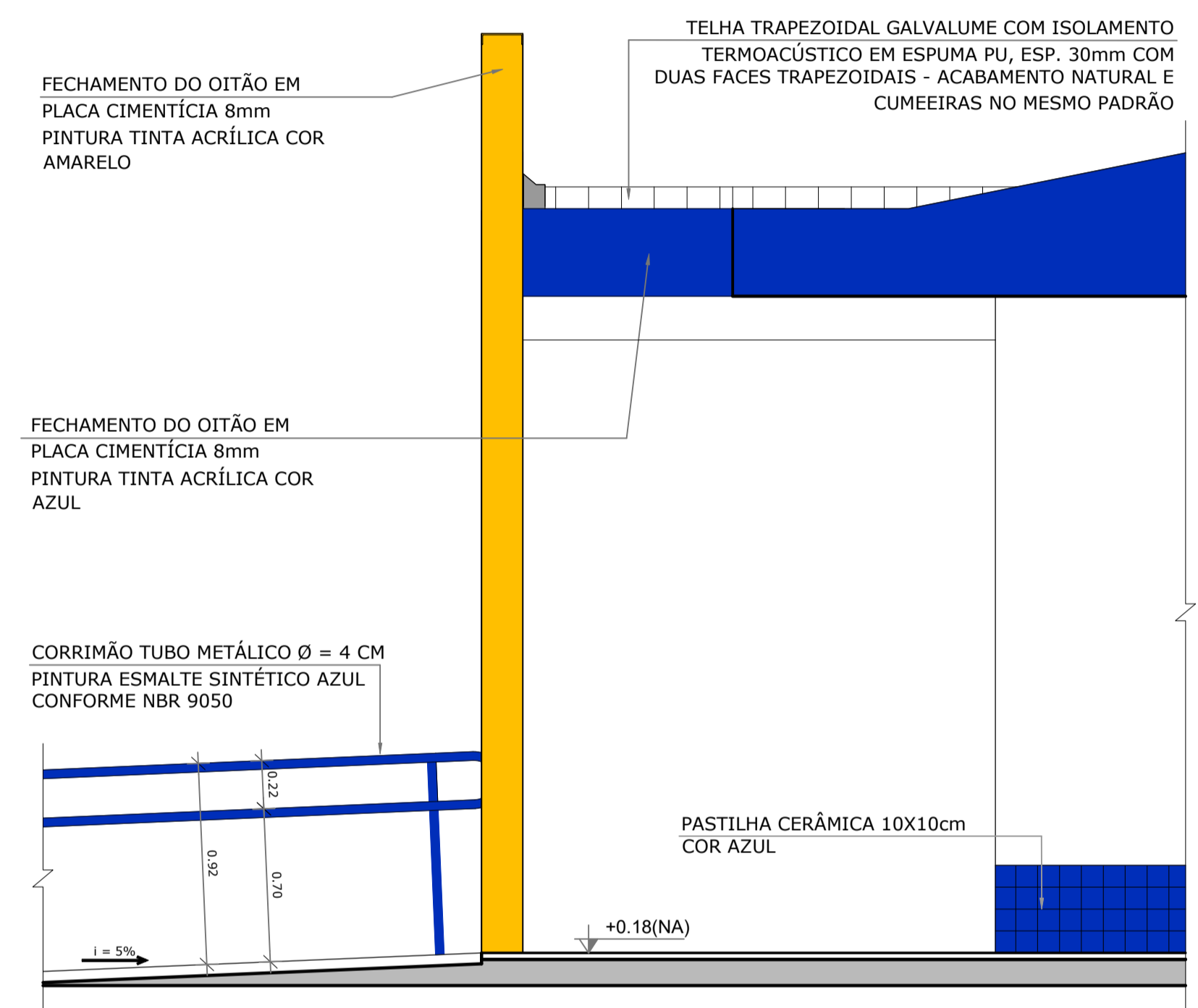

3 AMPLIAÇÃO 02 FACHADA - ACESSO PRINCIPAL
ESCALA 1/25

MAPA DE ESQUADRIAS				LEGENDA DE PORTAS - PORTAS DE VIDRO - PV			
REF.	Dimensões (cm)	Quant.	Detalhes específicos	REF.	Dimensões (cm)	Quant.	Detalhes específicos
LEGENDA DE PORTAS - PORTAS EM MADEIRA COM PINTURA REF. Dimensões (cm) Qtd. TIPO BLOCO AMBIENTES [P1] 80 x 210 12 01 Folha - de abrir, fixa em madeira B3 e B4 S. Professores; Administração; Cozinha; Almoxarifado; Lactário; Sanitários de Serviço [P2] 80 x 210 17 01 Folha - de abrir, em madeira de vidro de vidro, com barra metálica B3 e B4 Sala de atividades (Cochete I, II e III e Pré-escola) [P3] 80 x 210 04 01 Folha - de abrir, em madeira de vidro, com barra metálica B4 Sanitários PNE I e II [P4] 80 x 210 03 01 Folha - de abrir, fixa em madeira B4 Rack; Cia. Telefone/Cia. Elétrica [P5] 80 x 210 02 com veneziana em madeira B2 Despensa e Resposta [P6] 80 x 160 10 01 Folha - de abrir, fixa em madeira B1 e B2 Vestiário feminino e vestiário masculino/ Sanitários Administrativo [P7] 80 x 100 06 01 Folha - de abrir, fixa em madeira B4 Sanitário feminino infantil e sanitário masculino infantil [P8] 80 x 100 02 01 Folha - de abrir, fixa em madeira B4 Sanitários P.N.E. Infants [P9] 80 x 210 02 01 Folha - de abrir, em madeira com vidro de vidro B3 Repouso-Cochete I				LEGENDA DE JANELAS DE VIDRO - COM PERFIL DE ALUMÍNIO - JV REF. Largura x Altura Dimensões (cm) Quant. Detalhes específicos TIPO BLOCO AMBIENTES [JV1] 113 210 2 37 02 4,75 Vidro laminado 10mm, fixo com perfil de alumínio B5 Pátio coberto [JV2] 309 210 6 49 01 6,49 Vidro laminado 10mm, fixo com perfil de alumínio B5 Pátio coberto [JV3] 135 210 2 84 01 2,84 Vidro laminado 10mm, fixo com perfil de alumínio B5 Pátio coberto [JV4] 81 210 1 70 01 1,70 Vidro laminado 10mm, fixo com perfil de alumínio B5 Pátio coberto [JV5] 223 210 4 68 02 9,37 Vidro laminado 10mm, fixo com perfil de alumínio B5 Pátio coberto			
LEGENDA DE PORTAS - PORTAS DE ALUMÍNIO ANODIZADO COR NATURAL REF. Dimensões (cm) Qtd. TIPO BLOCO AMBIENTES [P10] 80 x 210 03 01 Folha - de abrir, com veneziana B2 Circulação, Cozinha [P11] 80 x 210 02 01 Folha - de abrir, com veneziana B2 Cozinha, DM, Circulação				LEGENDA DE JANELAS - JANELAS ALUMÍNIO ANODIZADO COR NATURAL REF. Dimensões (cm) Qtd. Anvid. Quant. H do peitor (cm) TIPO BLOCO AMBIENTES [JA1] 208 30 0 62 06 3,72 100mm basculante, de alumínio B1 e B4 Sanitário Administrativo; Sanitário infantil PNE [JA2] 60 90 0 54 05 2,70 100mm de vidro, de alumínio (Barras abertas) B2 Cozinha; Lavanderia; Lactário; Resposta [JA3] 288 60 1 73 06 10,37 100mm basculante, de alumínio B3 e B4 Cozinha II (Pre-escola); Cozinha II (Barr.) [JA4] 288 60 1 61 04 6,44 100mm basculante, de alumínio B2 Cozinha I - repositio e sanitário [JA5] 208 60 1 25 06 8,75 150 cm (para perf.) e 150 cm de cor. de alumínio B2 e B4 Despensa e sanit. infantil (masculino) [JA6] 116 120 1 39 03 4,18 120 cm de cor. de alumínio B2 Lactário e Lavanderia [JA7] 231 120 2 77 01 2,77 120 cm de cor. de alumínio B2 Cozinha [JA8] 178 120 2 14 05 10,70 80 cm e 120 cm (intermediária) de cor. de alumínio B1 Secretaria; Direção e sala dos prof. [JA9] 150 80 1 20 02 2,40 100 cm de cor. de alumínio B2 Cozinha [JA10] 241 160 3 86 02 7,72 60 cm de cor. de alumínio B4 Sala Maternal [JA11] 208 160 3 33 04 13,32 80 cm de cor. de alumínio B3 Cozinha II [JA12] 134 120 1 61 01 1,61 120 cm de cor. de alumínio B2 DM [JA13] 279 60 1 67 04 6,70 100mm basculante, de alumínio B3 Cozinha I - repositio e lactário [JA14] 120 60 0 72 02 1,44 100mm basculante, de alumínio B1 Recepção [JA15] 160 60 0 98 03 2,88 150 cm de cor. de alumínio B1 e B4 Rack e Almoxarifado [JA16] 233 60 1 40 02 2,80 150 cm basculante, de alumínio B4 Sala Maternal [JA17] 288 160 4 61 04 18,44 80 cm de cor. de alumínio B4 Cozinha II e Pré-escola			

LEGENDA	
ESPECIFICAÇÕES	
	PISO
1 - CIMENTADO DESEMPENADO	
2 - PORCELANATO ACETINADO 60x60 cm, PEI-4, COR CINZA CLARO	
3 - BLOCO INTERTRAVADO DE CONCRETO TIPO HOLANDES	
4 - GRAMADO	
5 - AREIA	
6 - PISO VINÍLICO EM RÉGUAS 6=6MM, TIPO CLICADO	
7 - PISO DE BASALTO REGULAR 45x45cm	
	PAREDE
1 - AZULEJO BRANCO, 40x30 cm, H= 0,80M + RODA-MEIO DE MADEIRA + PINTURA ACRÍLICA ATÉ O TETO	
2 - AZULEJO BRANCO, 40x30 cm, DO PISO AO TETO	
3 - PASTILHA CERÂMICA 10x10 cm, H= 0,40M, COR AZUL ESCURO + PINTURA ACRÍLICA COR BRANCA SOBRE MASSA ACRÍLICA, ACIMA DE H=40 CM ATÉ O TETO	
4 - PINTURA ACRÍLICA COR BRANCA SOBRE MASSA ACRÍLICA	
5 - AZULEJO BRANCO, 40x30cm, H=1,80 + FAIXA PASTILHA 10x10cm (COR AZUL ESCURO OU VERMELHO, CONFORME INDICAÇÃO) + AZULEJO 40x30cm BRANCO, ACIMA DA PASTILHA ATÉ O TETO	
6 - PINTURA ACRÍLICA COR VERMELHA, SOBRE MASSA ACRÍLICA	
	TETO
1 - FORRO DE PVC EM RÉGUAS DE 20 cm, ESPESURA 10MM, INSTALADO PLANO.	
2 - FORRO DE PVC EM RÉGUAS DE 20 cm, ESPESURA 10MM, INSTALADO INCLINADO.	
3 - PINTURA ACRÍLICA COR VERMELHA, SOBRE MASSA ACRÍLICA.	

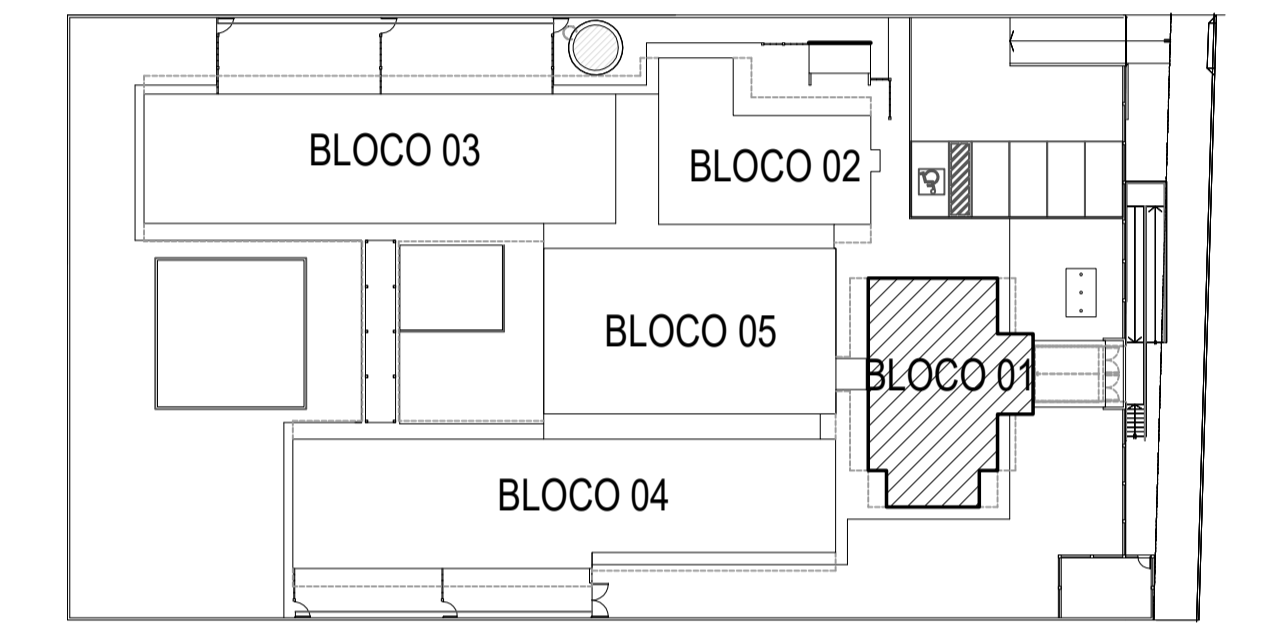

2 CROQUI DE REFERÊNCIA
ESCALA 1/500

BARCELOS
Soluções em Projetos

PROJETO ESCOLA MUNICIPAL DE EDUCAÇÃO INFANTIL
AMPLIAÇÃO BLOCO ADMINISTRATIVO - DETALHES

ENDEREÇO RUA DAS AZALÉIAS, Nº 615, LOTEAMENTO JD. CECÍLIA, PORTÃO VELHO - PORTÃO/RS

PROPRIETÁRIO PREFEITURA MUNICIPAL DE PORTÃO - CNPJ: 87.344.016/0001-08

RESP. PROJETO ARQ. ANELI BARCELOS - CAU nº A57.942-4

RESP. EXECUÇÃO

A19

PRANCHA ARQUITETÔNICO

ÁREA 1.154,35m² ESCALA 1:25 - 1:50 DATA MAI / 2022 DES. ASBS

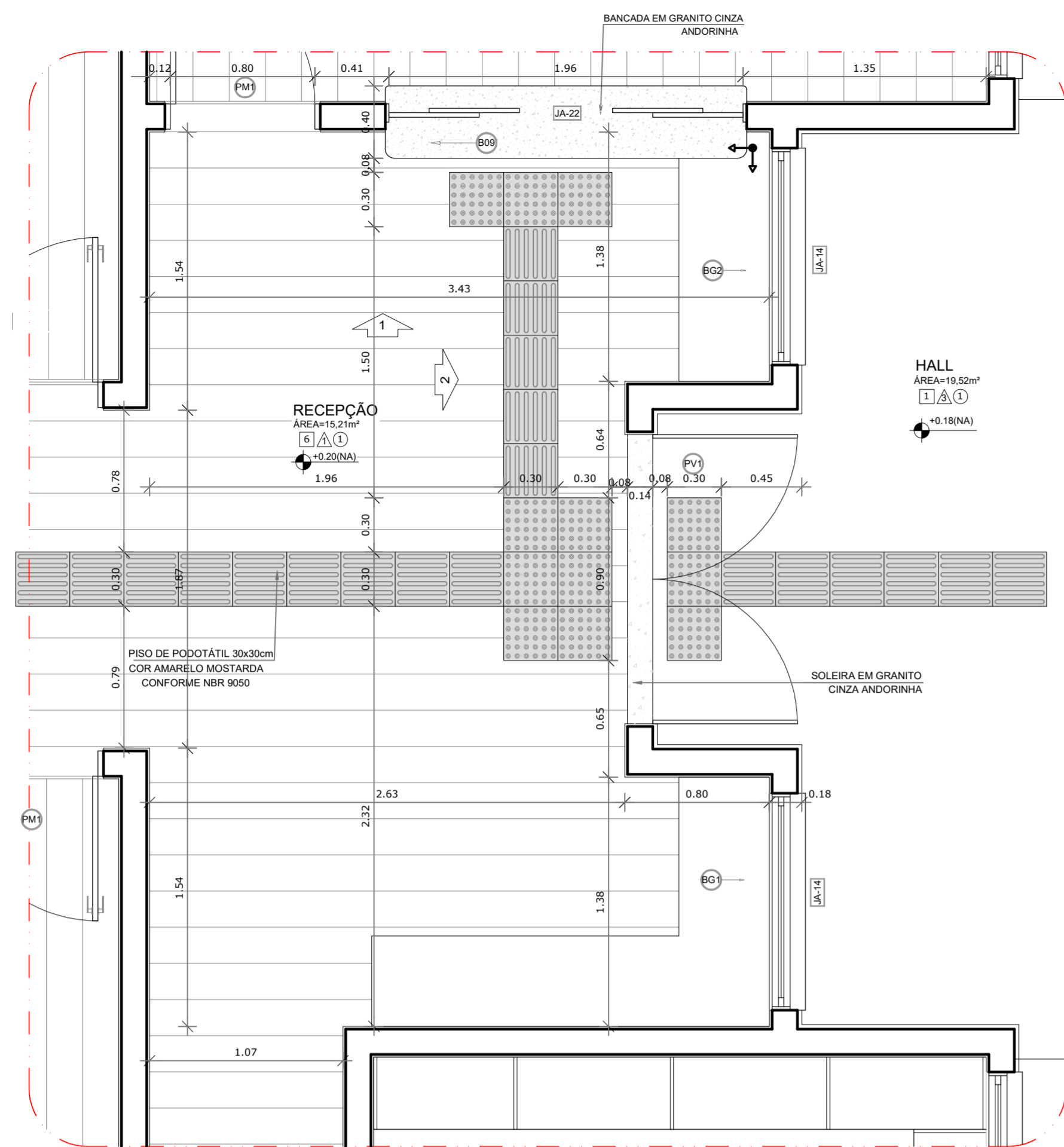

1 AMPLIAÇÃO RECEPÇÃO
ESCALA 1/25

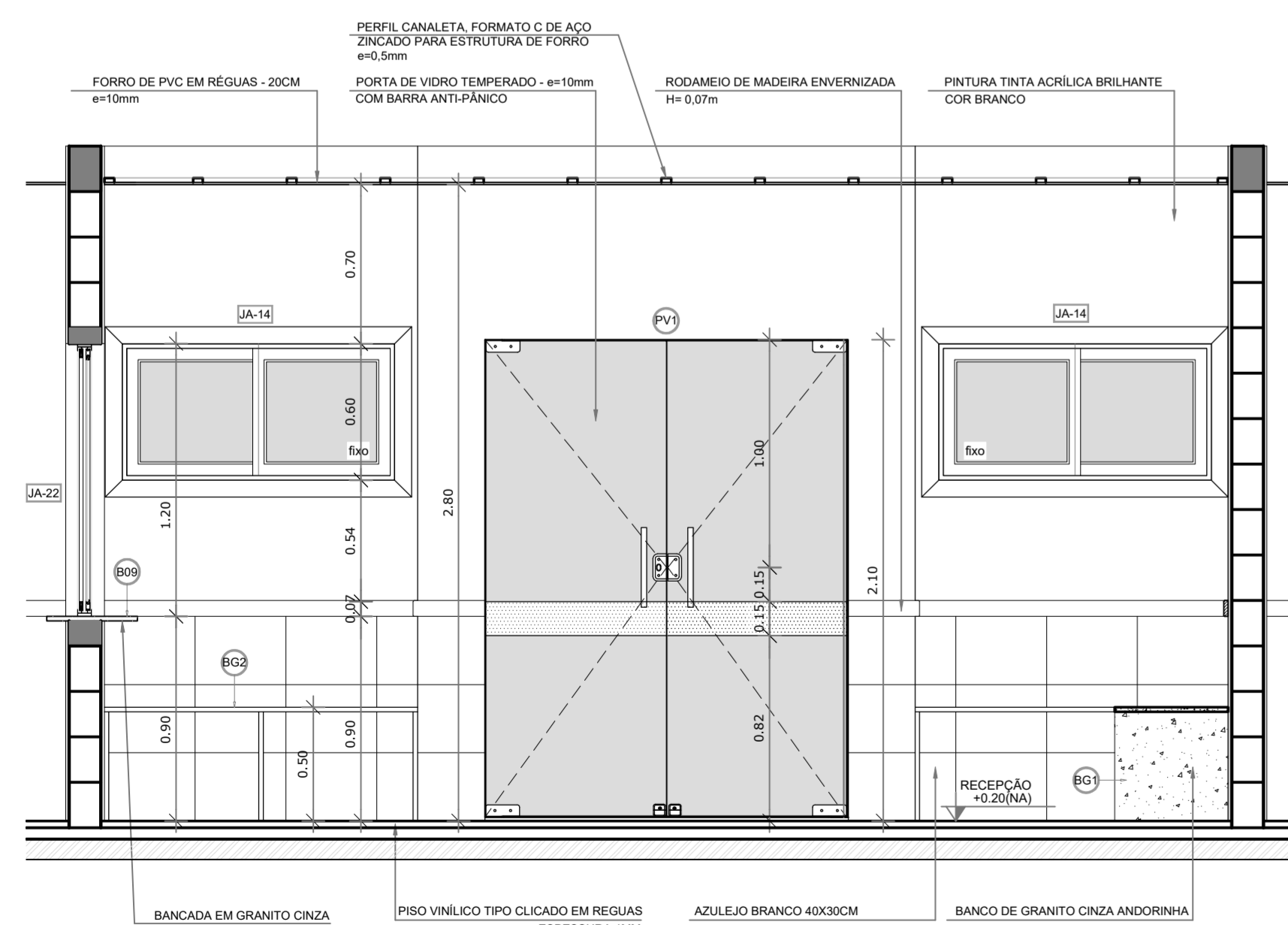

2 VISTA 02 - RECEPÇÃO
ESCALA 1/25

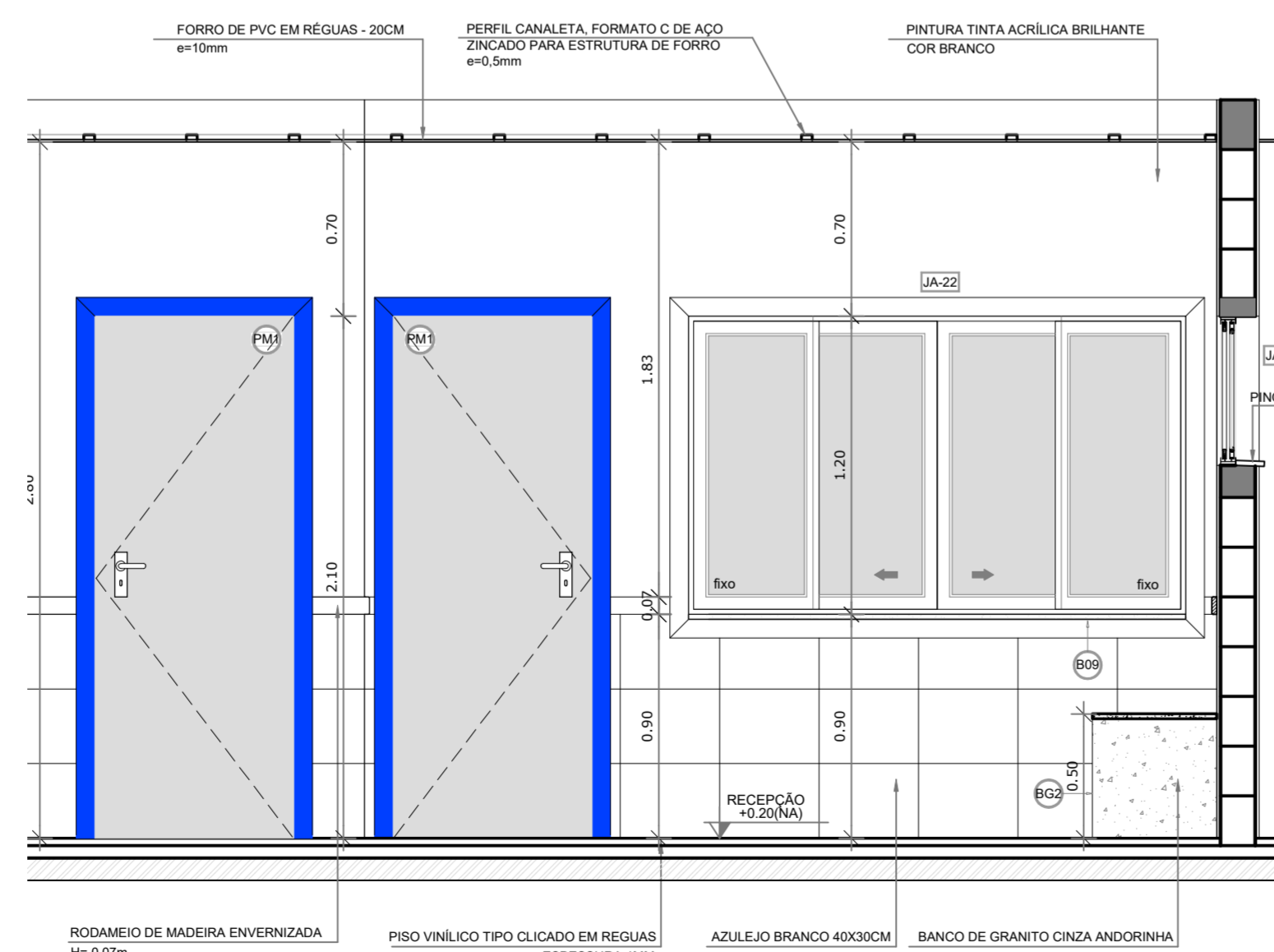

3 VISTA 01 - RECEPÇÃO
ESCALA 1/25

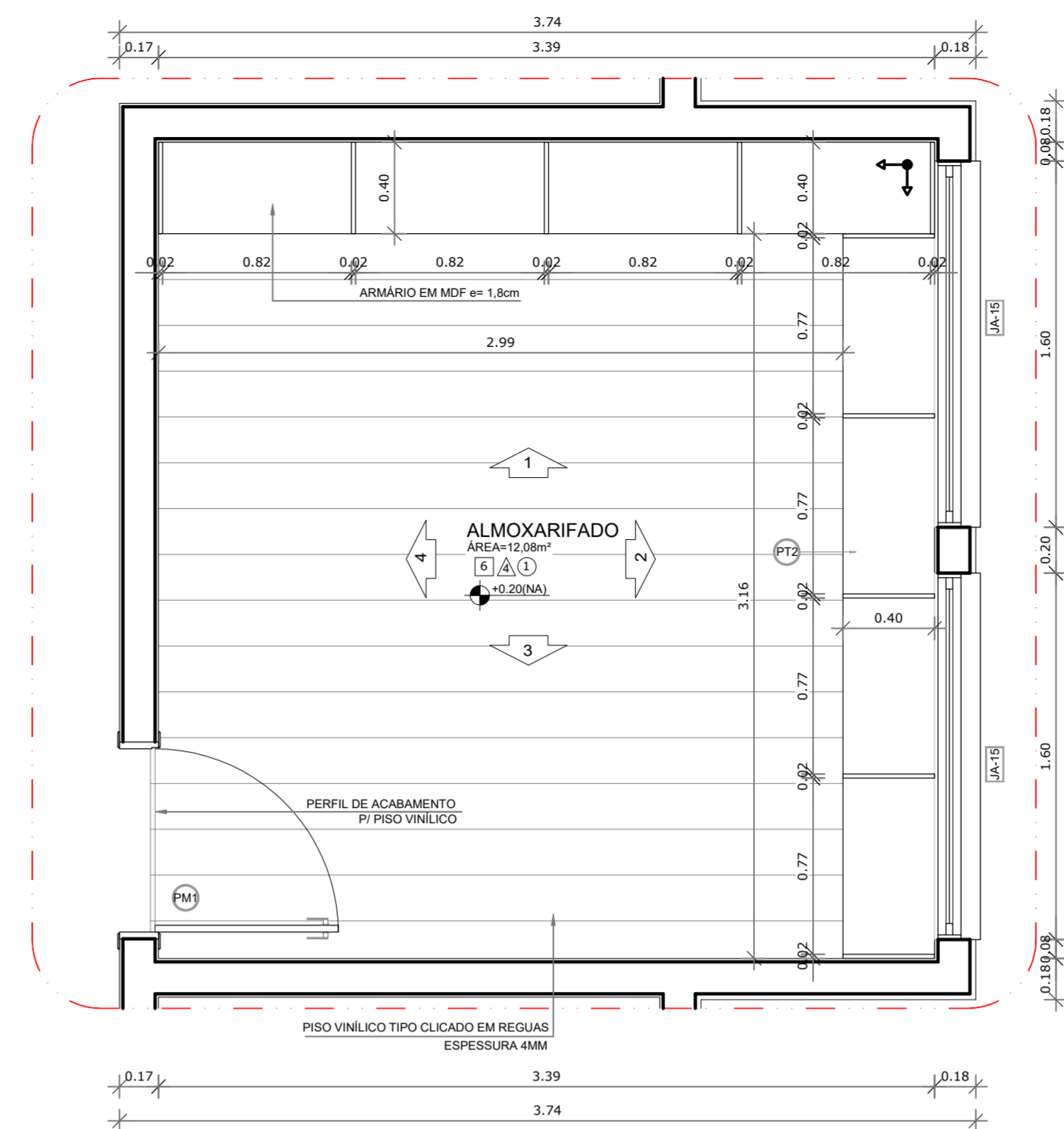

4 AMPLIAÇÃO ALMOXARIFADO
ESCALA 1/25

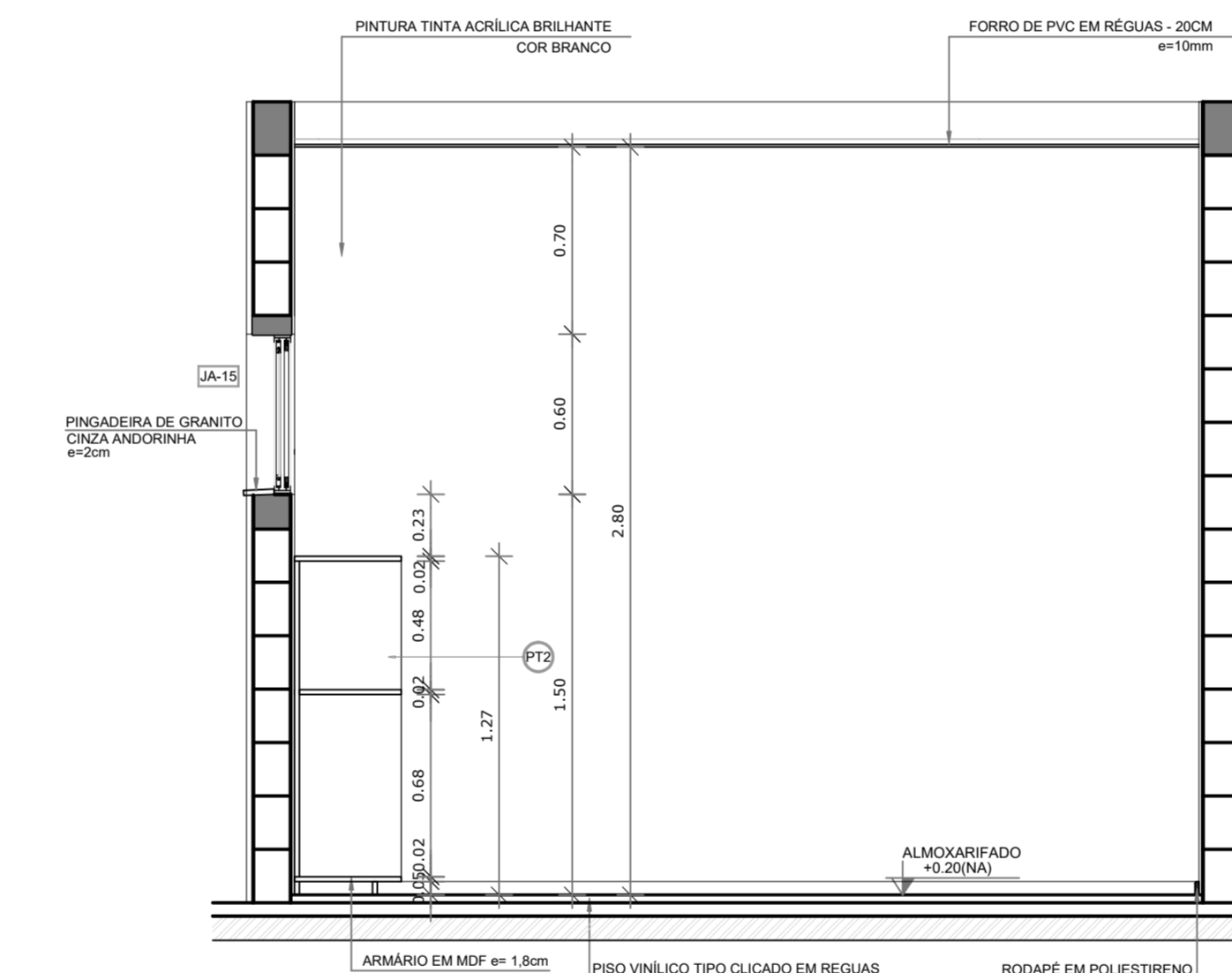

5 VISTA 3 - ALMOXARIFADO
ESCALA 1/25

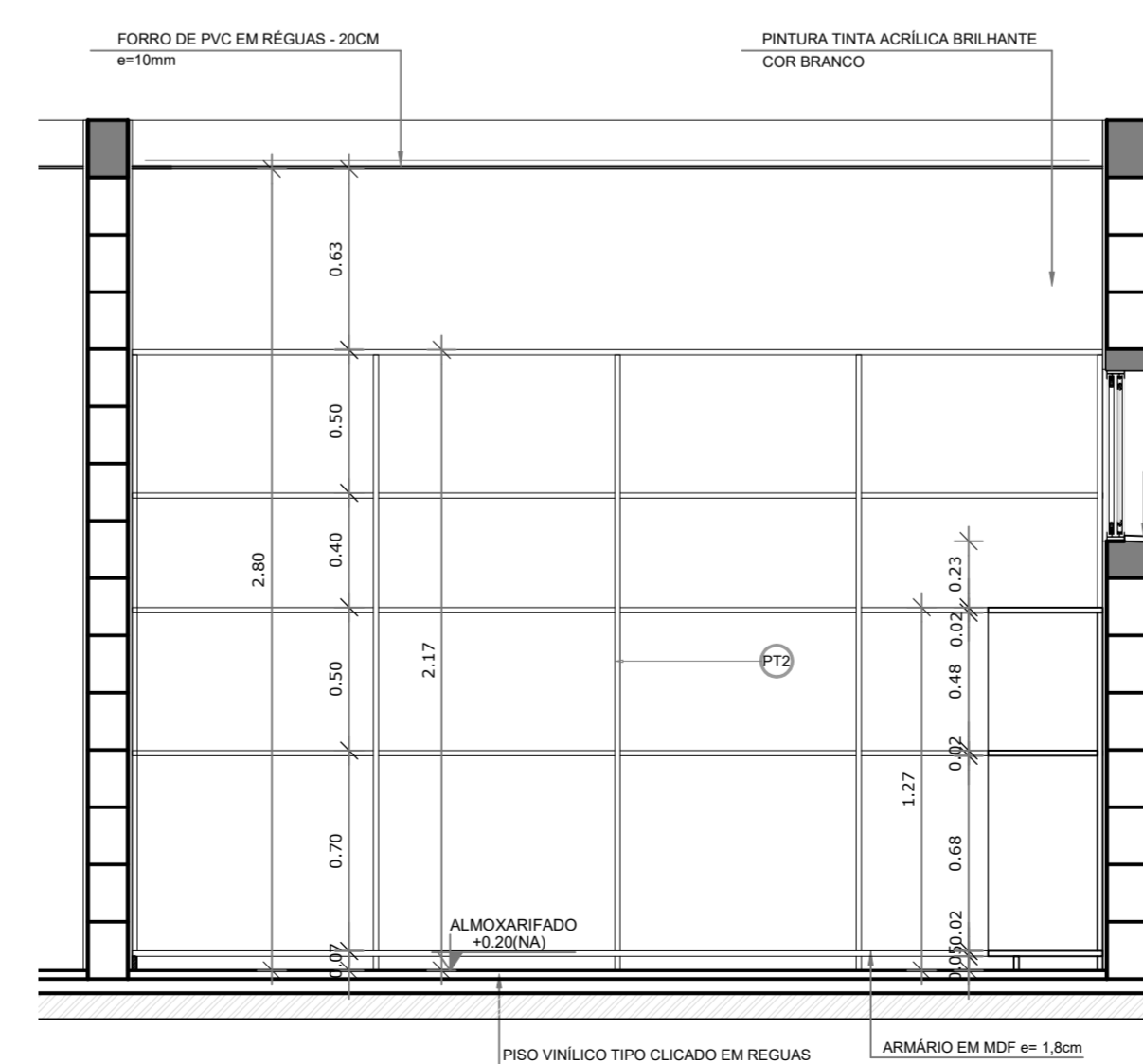

5 VISTA 3 - ALMOXARIFADO
ESCALA 1/25

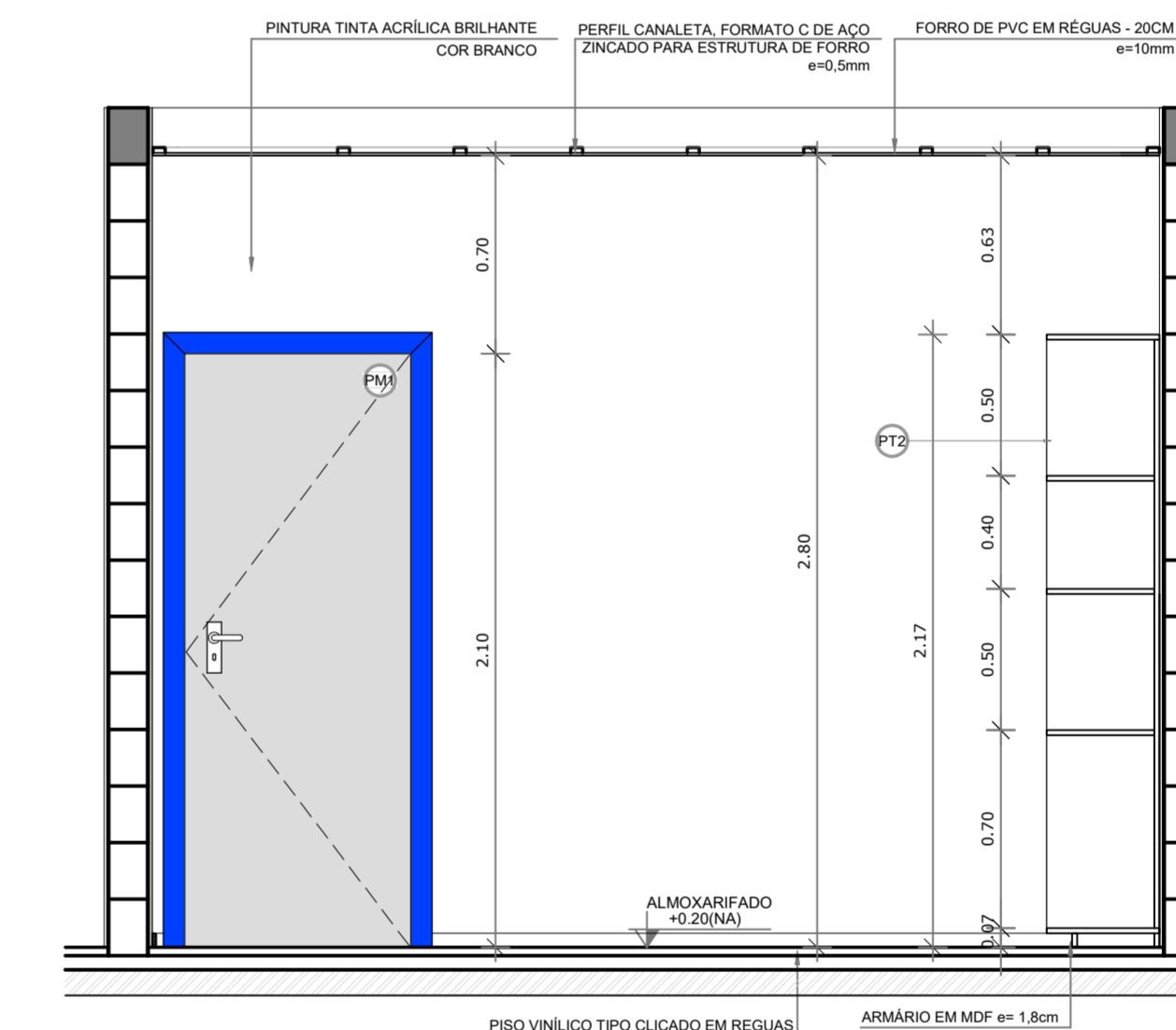

6 VISTA 4 - ALMOXARIFADO
ESCALA 1/25

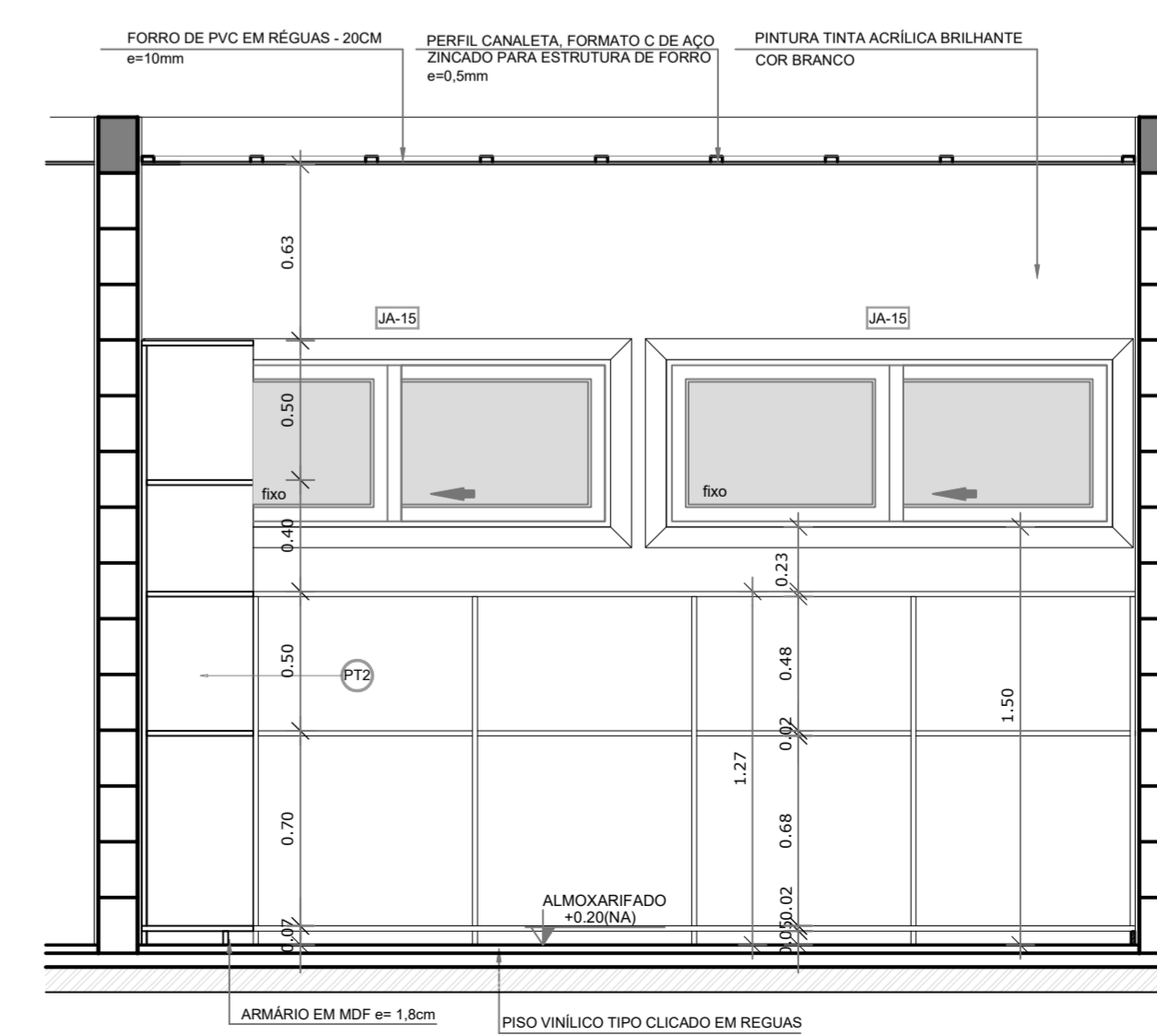

6 VISTA 4 - ALMOXARIFADO
ESCALA 1/25

LEGENDA

ESPECIFICAÇÕES

PISO

- 1 - CIMENTADO DESEMPENADO
- 2 - PORCELANATO ACETINADO 60x60 cm, PEI-4, COR CINZA CLARO
- 3 - BLOCO INTERTRAVADO DE CONCRETO TIPO HOLANDÊS
- 4 - GRAMADO
- 5 - ÁREA
- 6 - PISO VINÍLICO EM REGUAS, E=4MM, TIPO CLICADO
- 7 - PISO DE BASALTO REGULAR 40x40cm

PAREDE

- 1 - AZULEJO BRANCO, 40x30 cm, H= 0,08m + RODA-MEIO DE MADEIRA + PINTURA ACRÍLICA ATÉ O TETO
- 2 - AZULEJO BRANCO, 40x30 cm, DO PISO AO TETO
- 3 - PASTILHA CERÂMICA 10x10 cm, H= 0,40m, COR AZUL ESCURO + PINTURA ACRÍLICA COR BRANCA SOBRE MASSA ACRÍLICA, ACIMA DE 1,80m CM ATÉ O TETO.
- 4 - PINTURA ACRÍLICA COR BRANCA, SOBRE MASSA ACRÍLICA
- 5 - AZULEJO BRANCO, 40x30cm, H=1,30 + FAIXA PASTILHA 10x10cm (COR AZUL ESCURO OU VERMELHO, CONFORME INDICAÇÃO) + AZULEJO 40x30CM BRANCO, ACIMA DA PASTILHA ATÉ O TETO
- 6 - PINTURA ACRÍLICA COR VERMELHA, SOBRE MASSA ACRÍLICA

TETO

- 1 - FORRO DE PVC EM REGUAS DE 20 cm, ESPESURA 10MM, INSTALADO PLANO.
- 2 - FORRO DE PVC EM REGUAS DE 20 cm, ESPESURA 10MM, INSTALADO INCLINADO.
- 3 - PINTURA ACRÍLICA COR VERMELHA, SOBRE MASSA ACRÍLICA

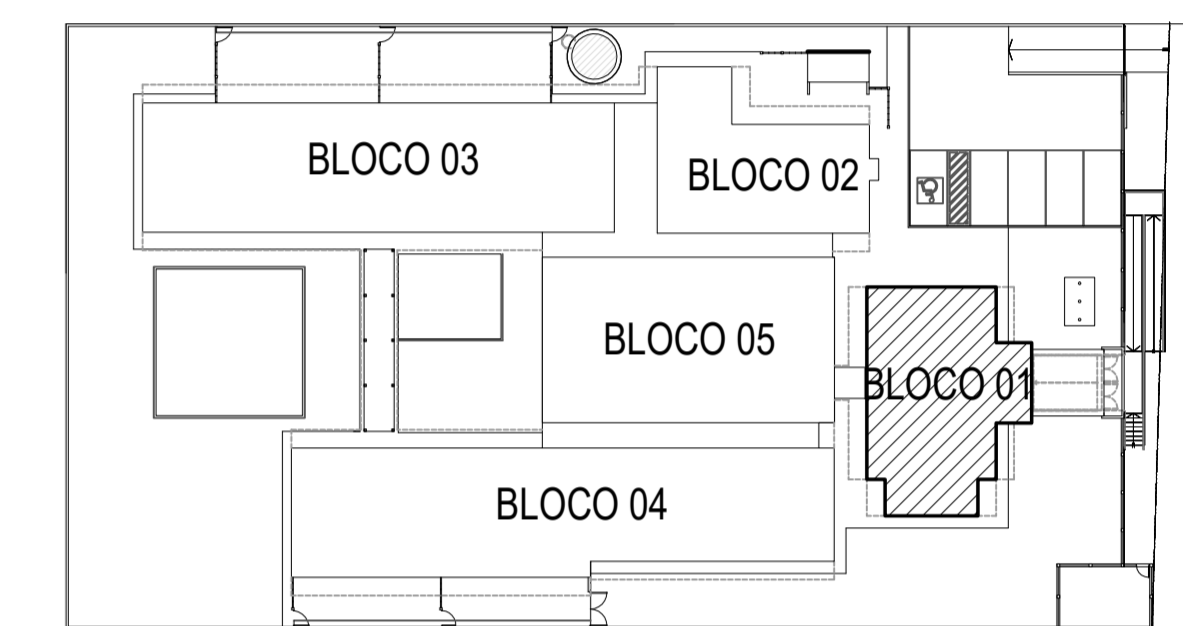

2 CROQUI DE REFERÊNCIA
ESCALA 1/500

BARCELOS
Soluções em Projetos

PROJETO ESCOLA MUNICIPAL DE EDUCAÇÃO INFANTIL
AMPLIAÇÃO BLOCO ADMINISTRATIVO - DETALHES

ENDEREÇO: RUA DAS AZALÉIAS, Nº 615, LOTEAMENTO JD. CECÍLIA, PORTÃO VELHO - PORTÃO/RS

PROPRIETÁRIO: PREFEITURA MUNICIPAL DE PORTÃO - CNPJ: 87.344.016/0001-08

RESP. PROJETO: ARQ. ANELI BARCELOS - CAU Nº A57.942-4

RESP. EXECUÇÃO: PRANCHA ARQUITETÔNICA

ÁREA: 1.154,35m² ESCALA: 1:25 - 1:50 DATA: MAI / 2022 DES: ASBS

A20

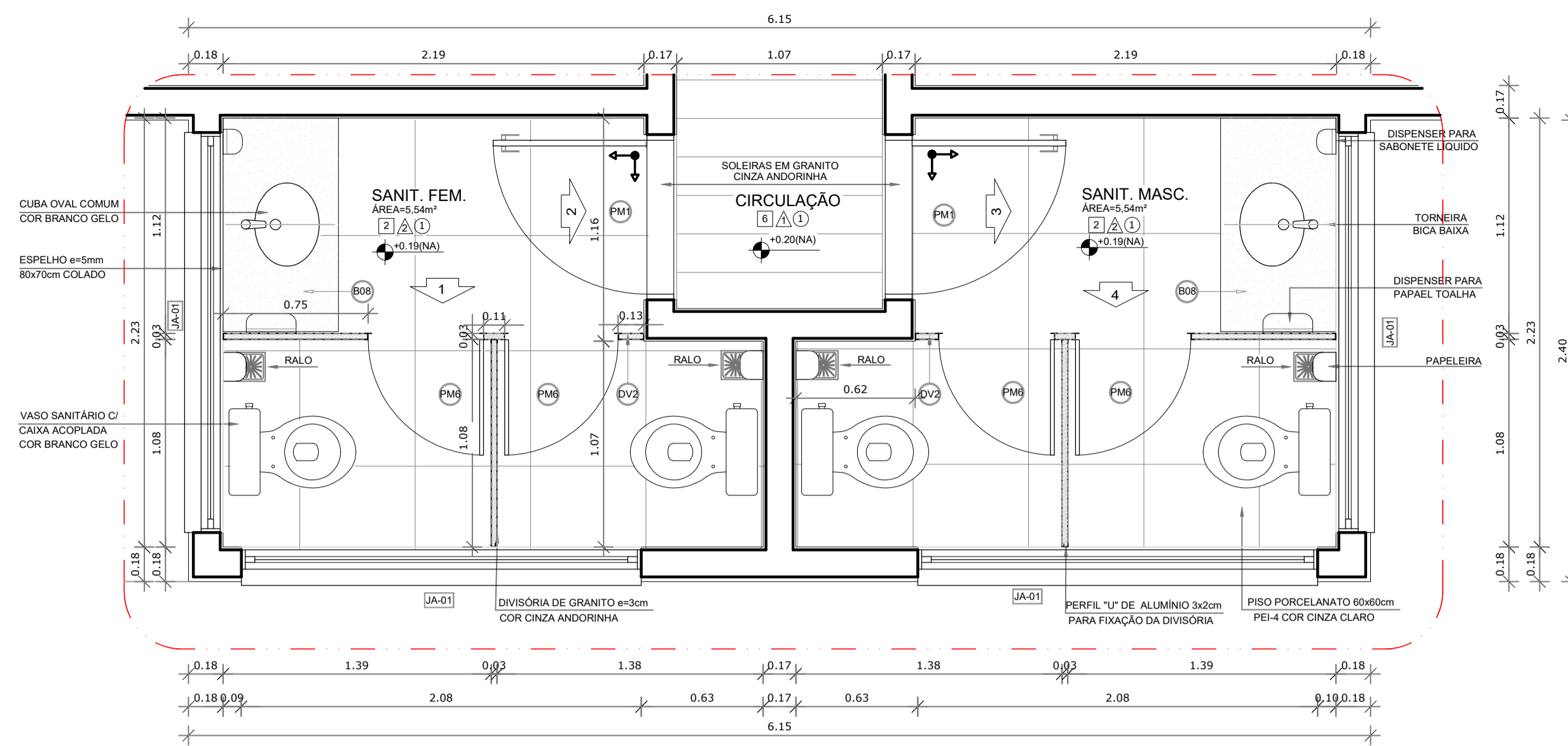

1 AMPLIAÇÃO SANITÁRIOS
ESCALA 1/25

LEGENDA
ESPECIFICAÇÕES

PISO	1 - CIMENTADO DESEMPENADO
	2 - PORCELANATO ACETINADO 60x60 cm, PEI-4, COR CINZA CLARO
	3 - BLOCO INTERTRAVADO DE CONCRETO TIPO HOLANDÊS
	4 - GRAMADO
	5 - AREIA
	6 - PISO VINÍLICO EM REGUAS, E=4MM, TIPO CLICADO
	7 - PISO DE BASALTO REGULAR 45x45cm
PARADE	1 - AZULEJO BRANCO, 40x30 cm, H= 0,9M + RODA-MEIO DE MADEIRA + PINTURA ACRÍLICA ATÉ O TETO
	2 - AZULEJO BRANCO, 40x30 cm, DO PISO AO TETO
	3 - PASTILHA CERÂMICA, 10x10 cm, H= 0,4MM, COR AZUL ESCURO + PINTURA ACRÍLICA COR BRANCA SOBRE MASSA ACRÍLICA, ACIMA DE H=40 CM ATÉ O TETO.
	4 - PINTURA ACRÍLICA COR BRANCA, SOBRE MASSA ACRÍLICA
	5 - AZULEJO BRANCO, 60x30cm, H=1,80 + FAIXA PASTILHA 10x10cm (COR AZUL ESCURO OU VERMELHO, CONFORME INDICAÇÃO) + AZULEJO 40X30CM BRANCO, ACIMA DA PASTILHA ATÉ O TETO
	6 - PINTURA ACRÍLICA COR VERMELHA, SOBRE MASSA ACRÍLICA
TETO	1 - FORRO DE PVC EM REGUAS DE 20 cm, ESPESSURA 10MM, INSTALADO PLANO.
	2 - FORRO DE PVC EM REGUAS DE 20 cm, ESPESSURA 10MM, INSTALADO INCLINADO.
	3 - PINTURA ACRÍLICA COR VERMELHA, SOBRE MASSA ACRÍLICA.

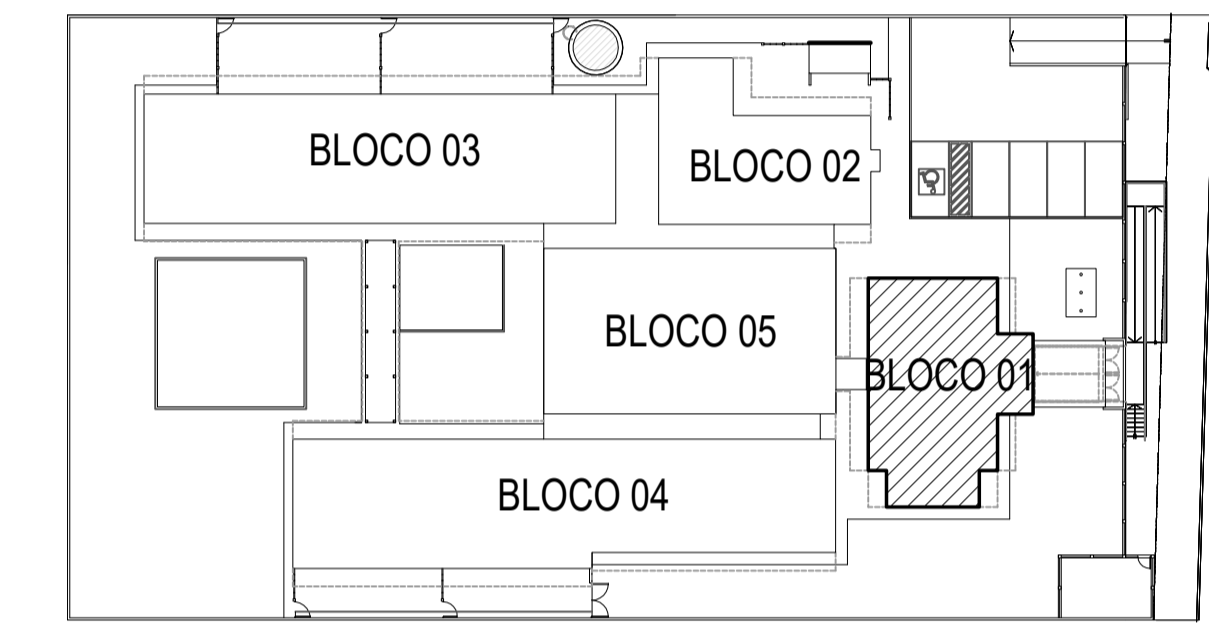

9 CROQUI DE REFERÊNCIA
ESCALA 1/500

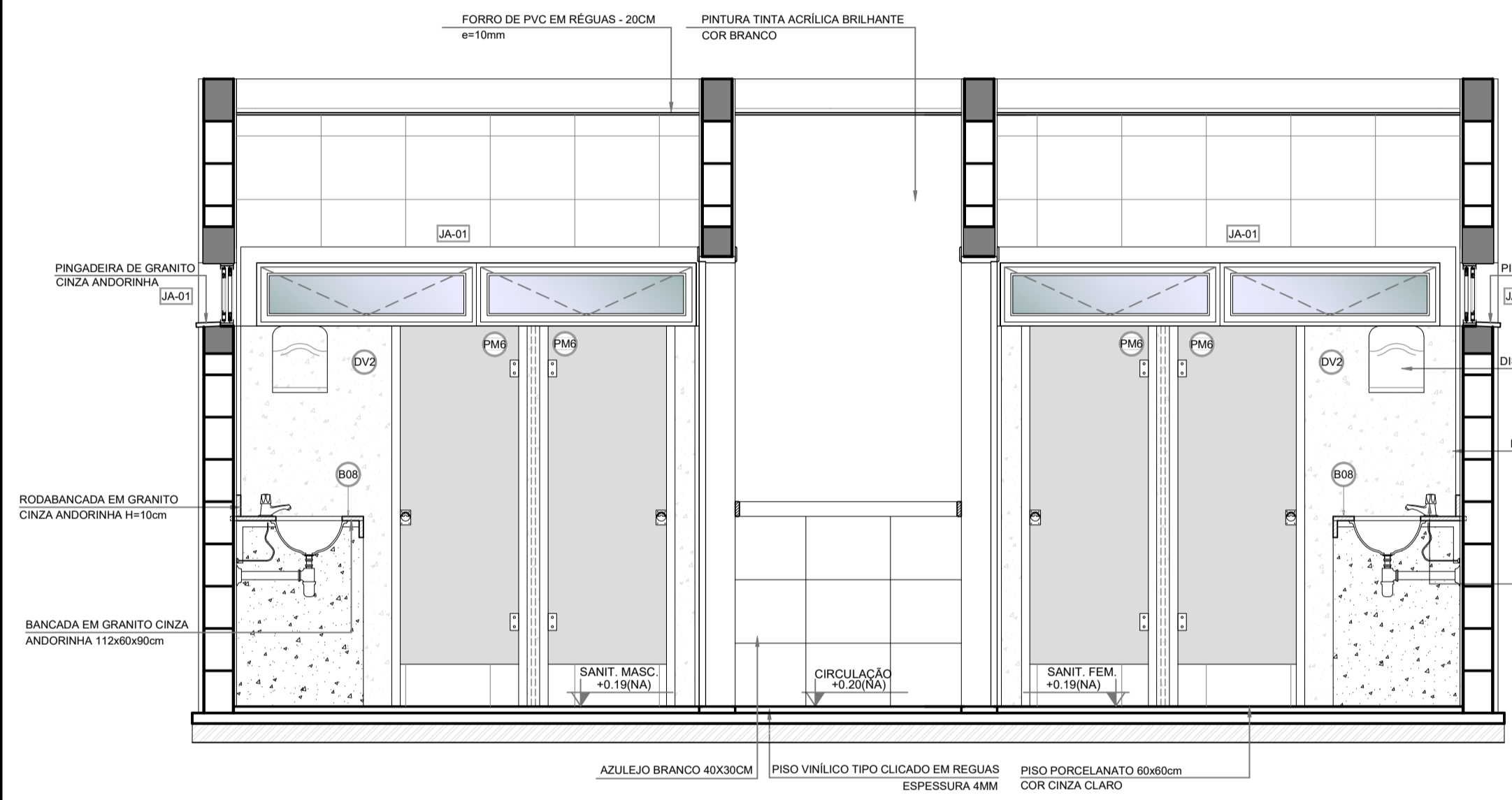

4 VISTA 4 - SANITÁRIO MASCULINO
ESCALA 1/25

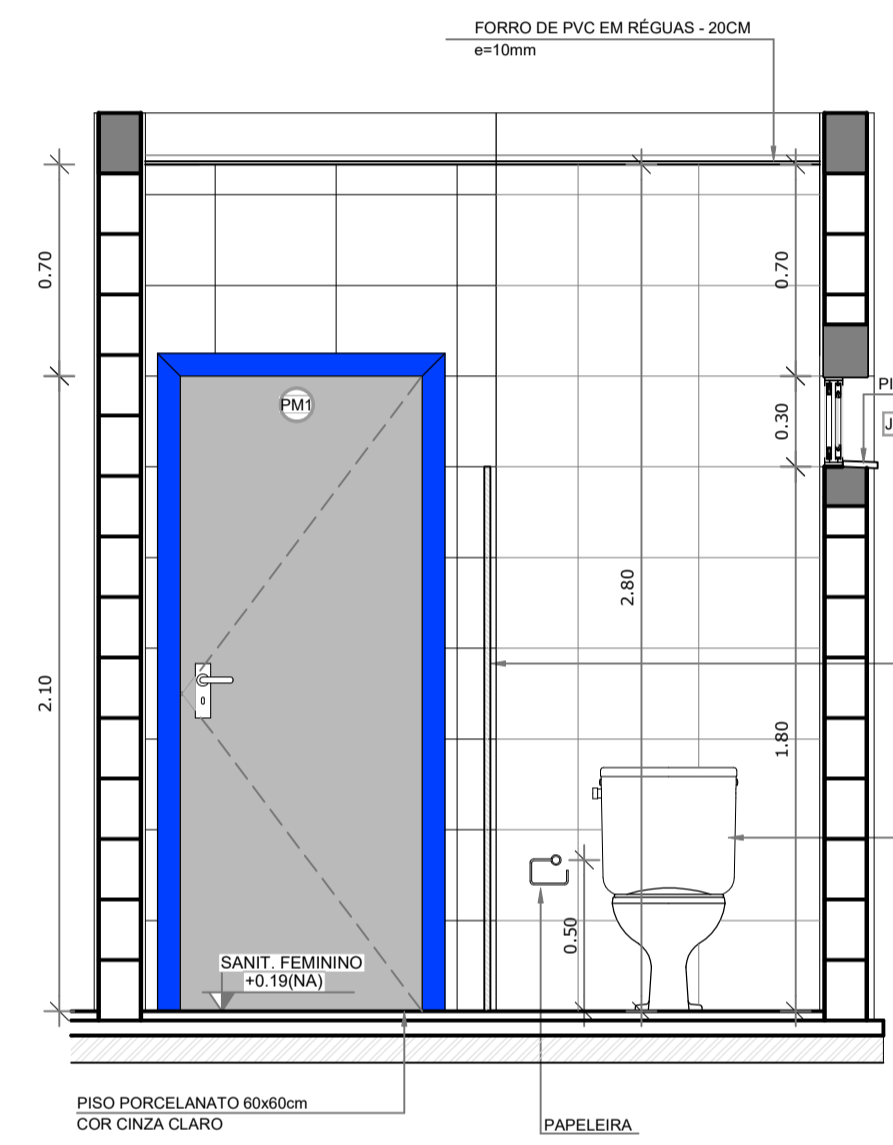

2 VISTA 2 - SANITÁRIO FEMININO
ESCALA 1/25

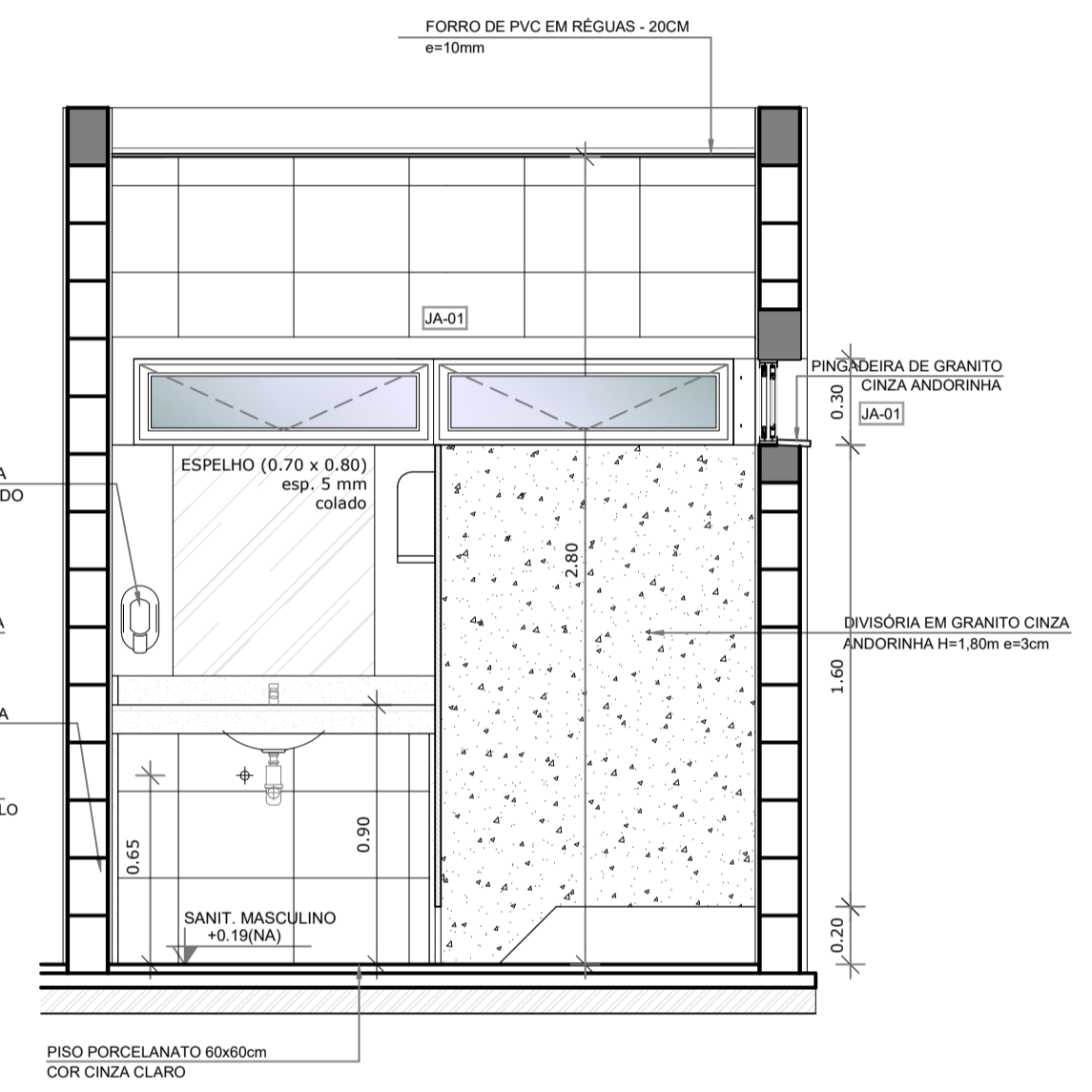

3 VISTA 3 - SANITÁRIO MASCULINO
ESCALA 1/25

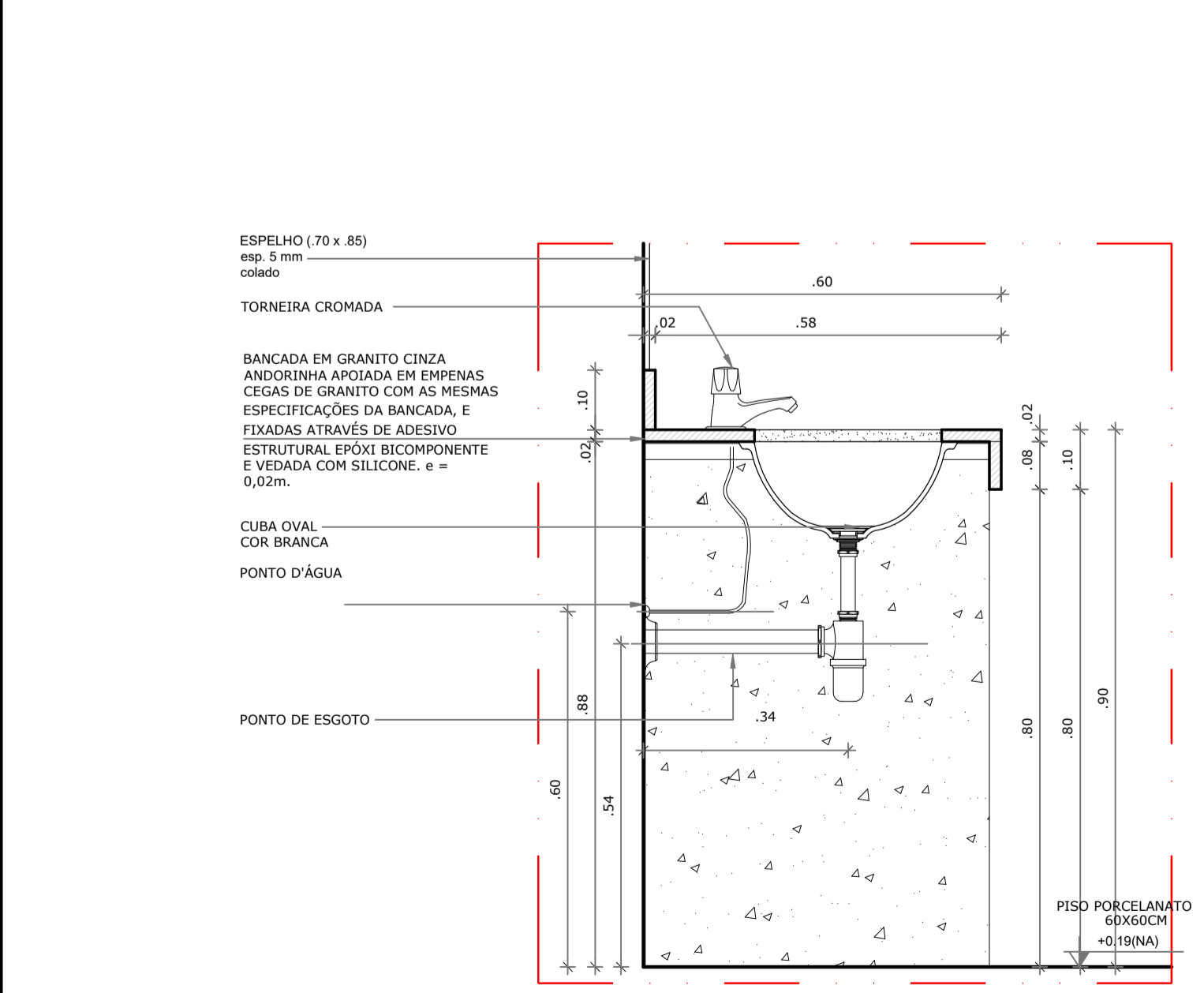

8 DETALHE LAVATÓRIOS - SANITÁRIOS
ESCALA 1/10

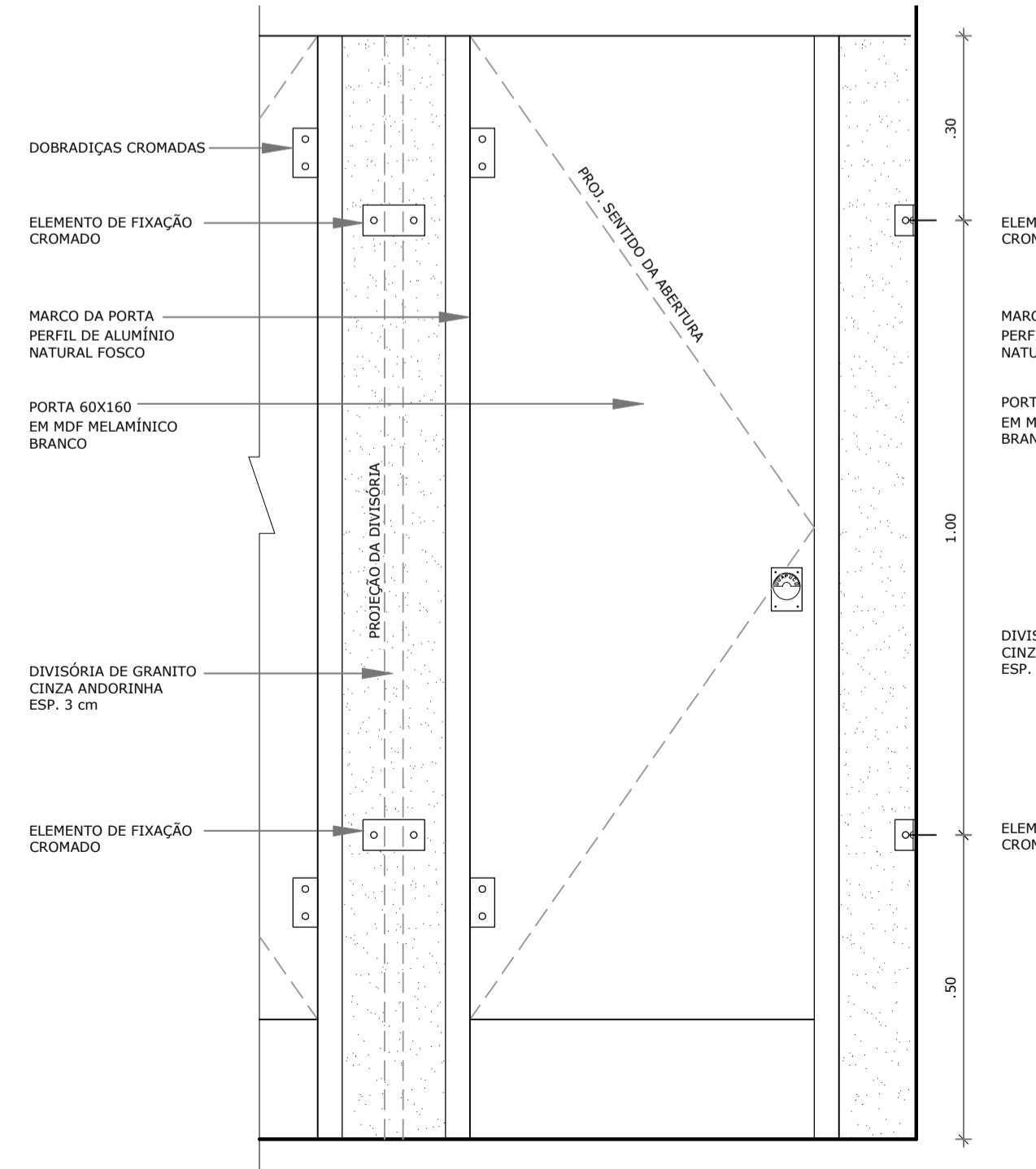

6 DETALHE DIVISÓRIA SANITÁRIOS - VISTA FRONTAL
ESCALA 1/10

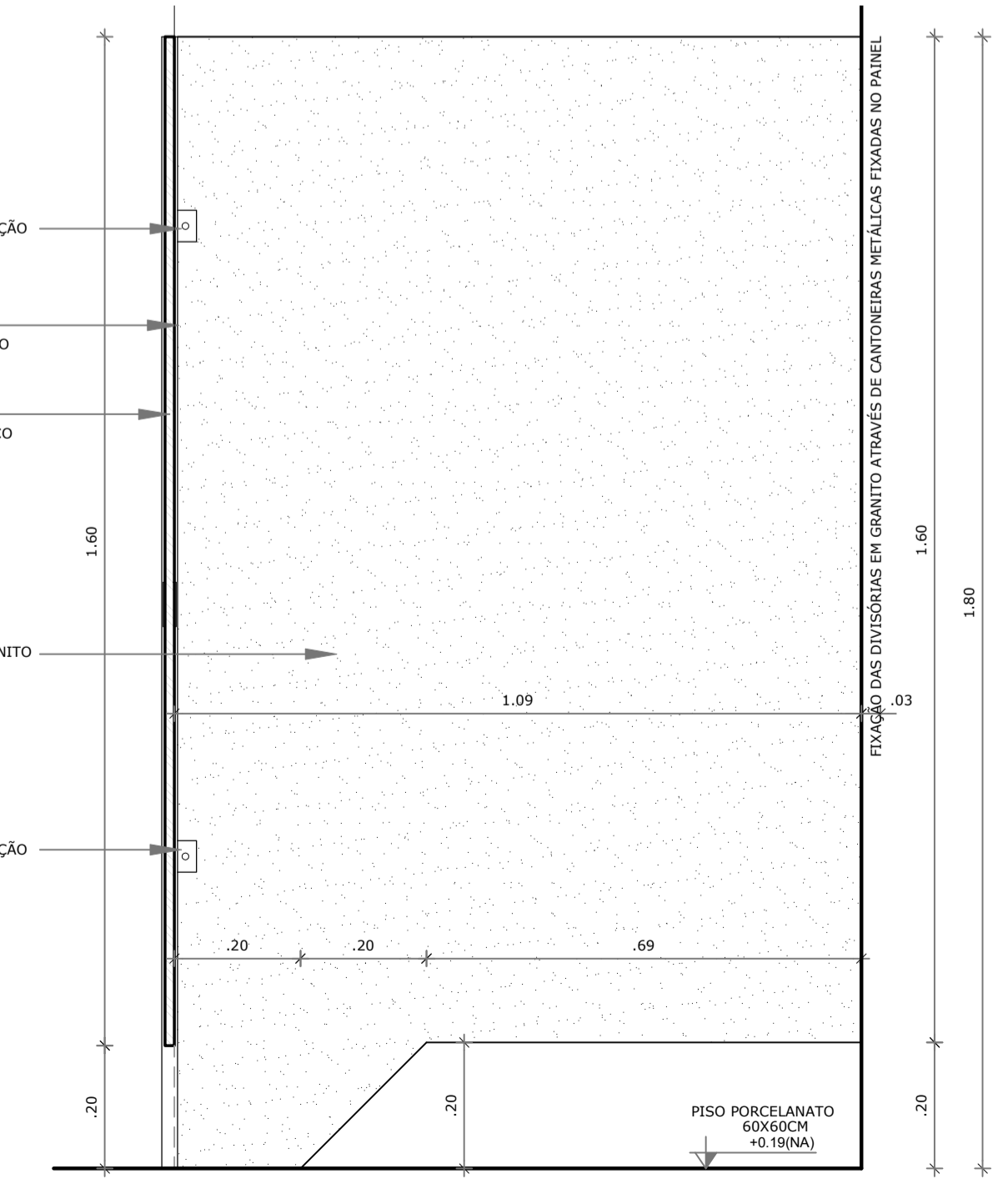

7 DETALHE DIVISÓRIAS INTERNA - SANITÁRIOS
ESCALA 1/10

BARCELOS
Soluções em Projetos

PROJETO ESCOLA MUNICIPAL DE EDUCAÇÃO INFANTIL
AMPLIAÇÃO BLOCO ADMINISTRATIVO - DETALHES

ENDEREÇO RUA DAS AZALÉIAS, Nº 615, LOTEAMENTO JD. CECÍLIA, PORTÃO VELHO - PORTÃO/RS

PROPRIETÁRIO PREFEITURA MUNICIPAL DE PORTÃO - CNPJ: 87.344.016/0001-08

RESP. PROJETO ARQ. ANELI BARCELOS - CAU nº A57.942-4

RESP. EXECUÇÃO

PRANCHA: ARQUITETÔNICO

ÁREA 1.154,35m² ESCALA 1:25 - 1:50 DATA MAI / 2022 DES. ASBS

A21

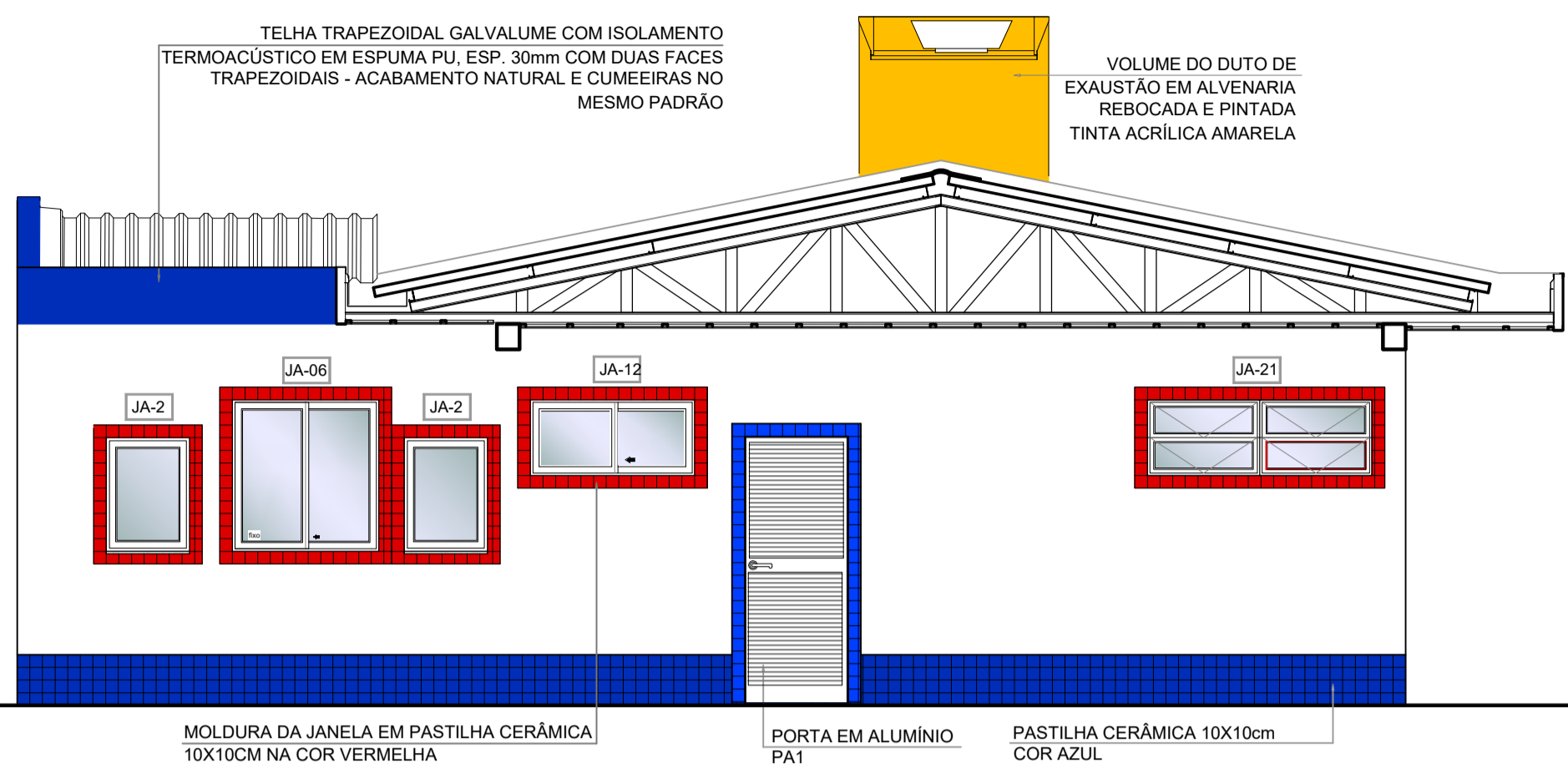

3 FACHADA 01 AMPLIADA
ESCALA 1/50

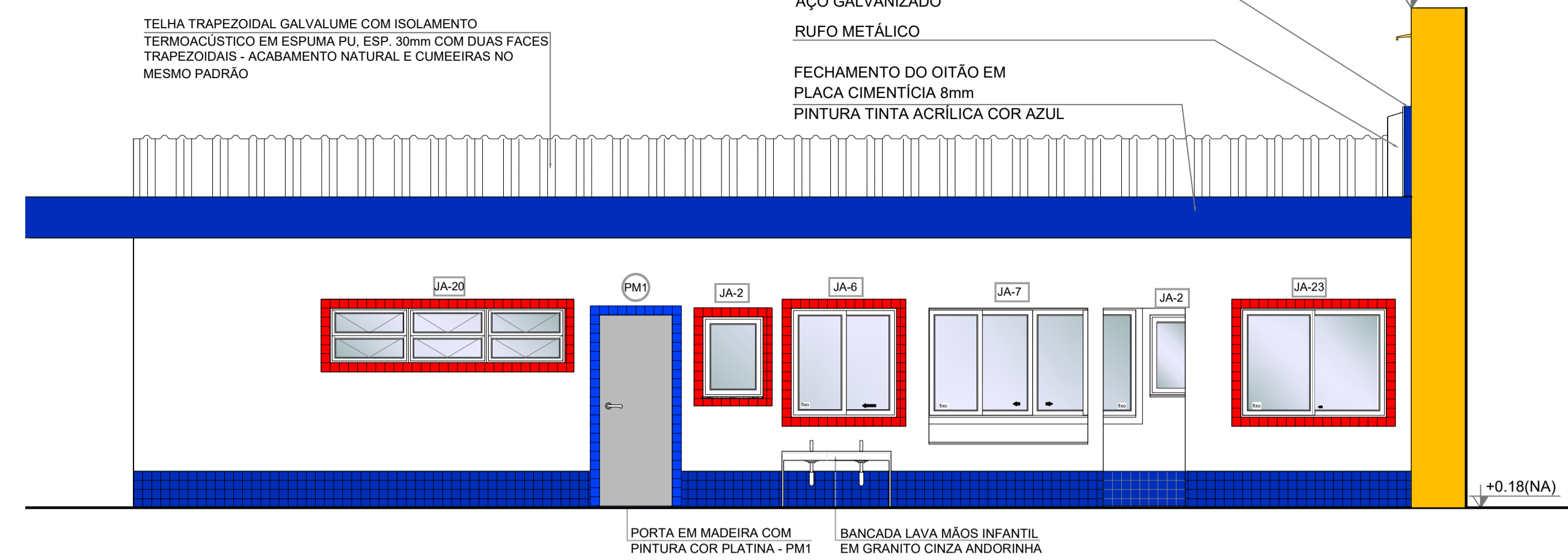

4 FACHADA 02 AMPLIADA
ESCALA 1/50

LEGENDA

ESPECIFICAÇÕES

PISO

- 1 - CIMENTADO DESEMPENADO
- 2 - PORCELANATO ACETINADO 60x60 cm, PE4, COR CINZA CLARO
- 3 - BLOCO INTERTRAVADO DE CONCRETO TIPO HOLANDES
- 4 - GRAMADO
- 5 - AREIA
- 6 - PISO VINÍLICO EM RÉGUAS, E=4MM, TIPO CLICADO
- 7 - PISO DE BASALTO REGULAR 45x45cm

PAREDE

- 1 - AZULEJO BRANCO, 40x30 cm, H= 0,90M + RODA-MEIO DE MADEIRA + PINTURA ACRÍLICA ATÉ O TETO
- 2 - AZULEJO BRANCO 40x30 cm, DO PISO AO TETO
- 3 - PASTILHA CERÂMICA 10x10 cm, H= 0,40M, COR AZUL ESCURO + PINTURA ACRÍLICA, COR BRANCA SOBRE MASSA ACRÍLICA, ACIMA DE H=40 CM ATÉ O TETO
- 4 - PINTURA ACRÍLICA COR BRANCA, SOBRE MASSA ACRÍLICA
- 5 - AZULEJO BRANCO, 40x30cm, H=1,80 + FAIXA PASTILHA 10x10cm (COR AZUL ESCURO OU VERMELHO, CONFORME INDICAÇÃO) + AZULEJO 40X30CM BRANCO, ACIMA DA PASTILHA ATÉ O TETO
- 6 - PINTURA ACRÍLICA COR VERMELHA, SOBRE MASSA ACRÍLICA

TETO

- 1 - FORRO DE PVC EM RÉGUAS DE 20 cm, ESPESSURA 10MM, INSTALADO PLANO.
- 2 - FORRO DE PVC EM RÉGUAS DE 20 cm, ESPESSURA 10MM, INSTALADO INCLINADO.
- 3 - PINTURA ACRÍLICA COR VERMELHA, SOBRE MASSA ACRÍLICA.

LEGENDA:

INDICAÇÃO NÍVEIS PLANTA E CORTE

INDICAÇÃO DE VISTAS

INDICAÇÃO DE CORTES

ESPECIFICAÇÕES DE MATERIAIS

INDICAÇÃO DE FACHADAS

INDICAÇÃO DE EIXOS

INDICAÇÃO DE PORTAS E JANELAS

INDICAÇÃO DE ELEMENTOS (BANCADAS, PRATELEIRAS E ETC.)

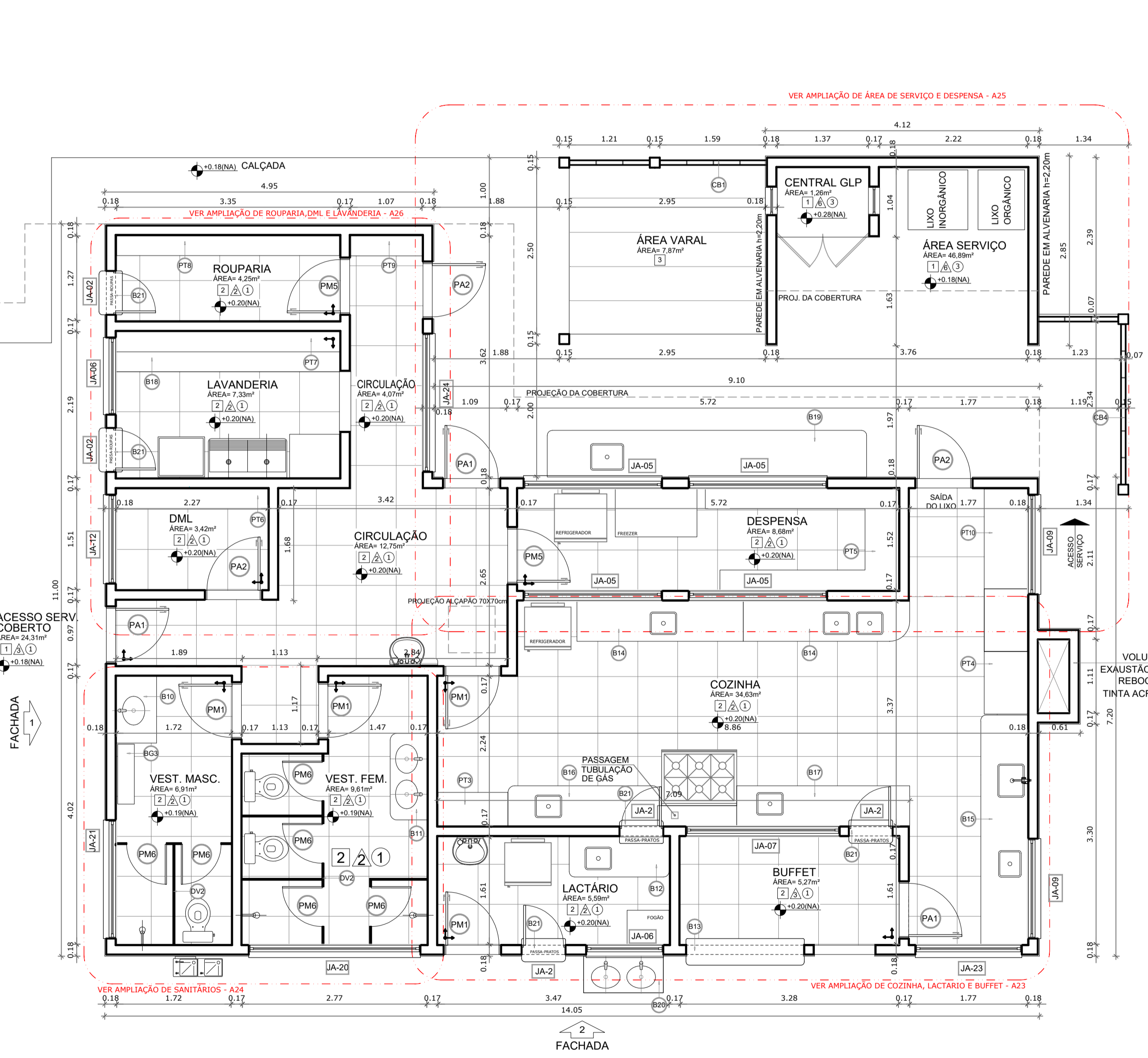

1 PLANTA BAIXA - BLOCO DE SERVIÇO
ESCALA 1/50

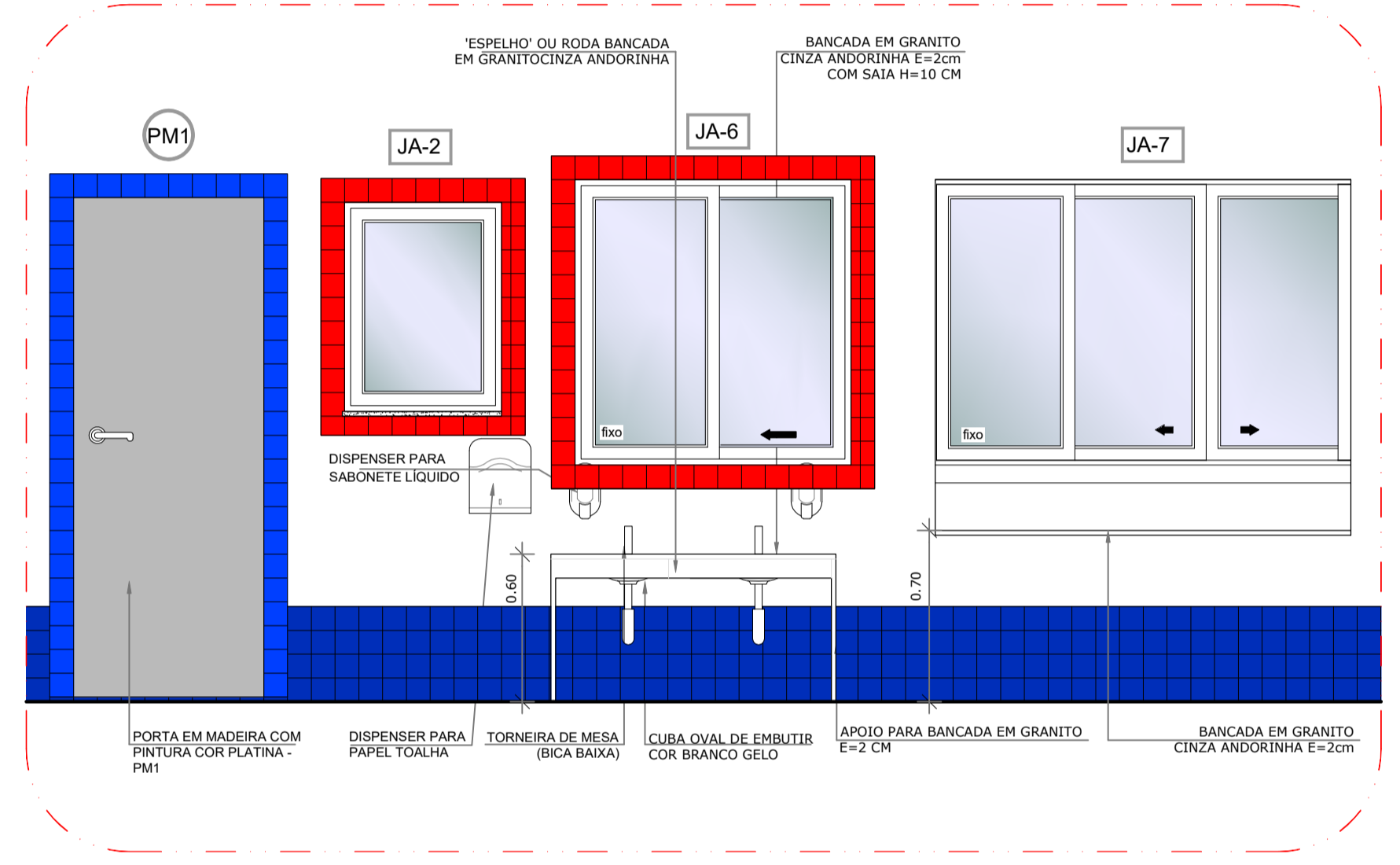

5 VISTA LACTÁRIO E BUFFET
ESCALA 1/25

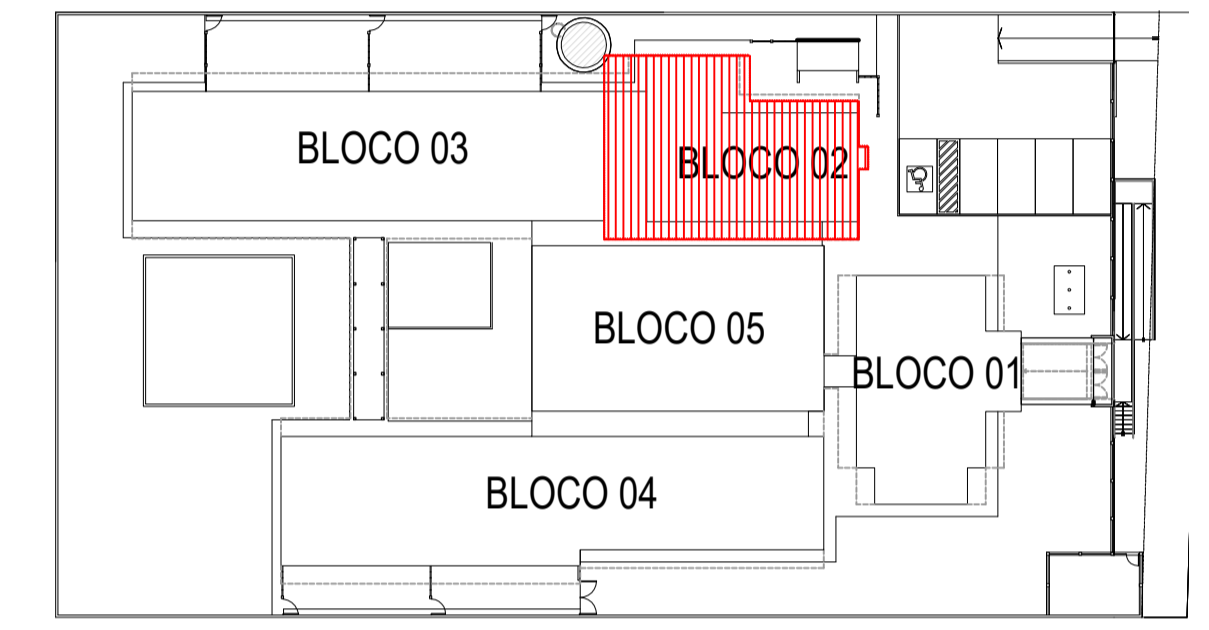

2 CROQUI DE REFERÊNCIA
ESCALA 1/500

MAPA DE ESQUADRIAS

LEGENDA DE PORTAS - PORTAS EM MADEIRA COM PINTURA

REF	Dimensões (cm)	Qtd	TIPO	BLOCO	AMBIENTES
PA1	80 x 210	12	01 folha de abrir, com venetiana	B1; B2 e B3	S. Professores, Administração, Cozinha, Almoço, Lactário, Sanitários de Serviço
PA2	80 x 210	17	01 folha de abrir, em madeira, com vidro de vidro, vidro e barra metálica	B3 e B4	Salas de atividades (Cochete I, II e III e Pré escola)
PA3	80 x 210	04	01 folha de abrir, em madeira, com vidro e barra metálica	B4	Sanitários e PNE I e II
PA4	80 x 210	03	01 folha de abrir, com venetiana, em madeira	B4	Rack, Caixa Telefônica, Caixa Elétrica
PA5	80 x 210	02	01 folha de abrir, com venetiana, em madeira	B2	Despensa e Rouparia
PA6	80 x 160	10	01 folha de abrir, em madeira	B1 e B2	Vestidário feminino e vestidário masculino/ Sanitários Administrativo
PA7	80 x 100	06	01 folha de abrir, em madeira	B4	Sanitário feminino infantil e sanitário masculino infantil
PA8	80 x 100	02	01 folha de abrir, em madeira	B4	Sanitários P.N.E. Infantes
PA9	80 x 210	02	01 folha de abrir, em madeira, com vidro, de vidro	B3	Reposco-Cochete I

LEGENDA DE PORTAS - PORTAS DE ALUMÍNIO ANODIZADO COR NATURAL

REF	Dimensões (cm)	TIPO	BLOCO	AMBIENTES
PA10	80 x 210	01 folha de abrir, vidro com venetiana	B2	Cinzelagem, Cozinha
PA11	80 x 210	02 folha de abrir, com venetiana	B2	Cochete, DML, Circulação

LEGENDA DE JANELAS DE VIDRO COM PERFIL DE ALUMÍNIO - JV

REF	Dimensões (cm)	Quart	Detalhe específico	TIPO	BLOCO	AMBIENTES		
JV1	416	70	2,91	04	11,65	Janela basculante, em vidro temperado 10mm	B5	Plato coberto
JV2	416	156	6,24	01	6,24	Janela de correr, 100 folhas, em vidro temperado 10mm	B5	Plato coberto

LEGENDA DE PAINÉIS DE VIDRO FIXO COM PERFIL DE ALUMÍNIO - VF

REF	Dimensões (cm)	Quart	Detalhe específico	TIPO	BLOCO	AMBIENTES		
VF1	113	210	2,37	02	4,75	vidro fixo 10mm, fixo com perfil de alumínio	B5	Plato coberto
VF2	309	210	6,49	01	6,49	vidro fixo 10mm, fixo com perfil de alumínio	B5	Plato coberto
VF3	136	210	2,84	01	2,84	vidro fixo 10mm, fixo com perfil de alumínio	B5	Plato coberto
VF4	81	210	1,70	01	1,70	vidro fixo 10mm, fixo com perfil de alumínio	B5	Plato coberto
VF5	223	210	4,68	02	9,37	vidro fixo 10mm, fixo com perfil de alumínio	B5	Plato coberto

LEGENDA DE JANELAS - JANELAS ALUMÍNIO ANODIZADO COR NATURAL

REF	Dimensões (cm)	Quart	h do perfil (cm)	TIPO	BLOCO	AMBIENTES		
JA1	208	30	0,62	06	3,72	180cm	B1 e B4	Sanitários Administrativo, Sanitários infantil PNE
JA2	60	90	0,54	05	2,70	120cm	B2	Cochete, Lavandaria, Lactário, Rouparia
JA3	288	60	1,73	06	10,37	150 cm	B3 e B4	Cochete II (repositos) (Pre-escola/Cochete II (n.º 1))
JA4	268	60	1,41	04	6,44	150 cm	B3	Cochete II - repositos e sanitários
JA5	208	60	1,25	06	6,75	150 cm (com 4x4)	B2 e B4	Despensa e sanit. infantil (masculino)
JA6	116	120	1,39	03	4,18	150 cm	B2	Lactário e Lavandaria
JA7	231	120	2,77	01	2,77	150 cm	B2	Cochete
JA8	178	120	2,14	05	10,70	120 cm (com 4x4)	B1	Secretaria, Cozinha e sala de prof.
JA9	150	80	1,20	02	2,40	150 cm	B2	Cochete
JA10	241	160	3,86	02	7,72	90 cm	B4	Sala Multiuso
JA11	208	160	3,33	04	13,32	90 cm	B3	Cochete II
JA12	134	120	1,61	01	1,61	120 cm	B2	DML
JA13	279	60	1,67	04	6,70	180cm	B3	Cochete I - repositos e sanitários
JA14	120	60	0,72	02	1,44	150cm	B1	Reposco
JA15	160	60	0,96	03	2,88	150 cm	B1 e B4	Rack e Almoço/Refeitório
JA16	233	60	1,40	02	2,80	150 cm	B4	Sala Multiuso
JA17	288	160	4,61	04	18,44	90 cm	B4	Cochete II e Pré-escola

LEGENDA DE DIVISÓRIA DE GRANITO - DV

REF	Dimensões (cm)	Quart	Detalhe específico	TIPO	BLOCO	AMBIENTES		
DV1	225	60	1,35	02	2,70	150 cm	B3	Almoço/Refeitório
DV2	175	160	2,80	04	11,20	50 cm	B3	Cochete I
DV3	258	60	1,55	01	1,55	180 cm	B2	Vestidário feminino
DV4	178	60	1,07	01	1,07	180 cm	B2	Vestidário masculino
DV5	200	120	2,40	01	2,40	90 cm	B1	Secretaria
DV6	160	120	1,92	01	1,92	150 cm	B2	Cochete
DV7	208	120	2,50	01	2,50	150 cm	B2	Cinzelagem
DV8	126	120	1,51	01	1,51	90 cm	B1	Secretaria

*** AS JANELAS DA COZINHA, LACTÁRIO, DML E DESPENSA DEVEM PREVER TELA**
*** OS VIDROS SERÃO LISOS, TRANSPARENTES COM ESPESSURA 10MM, COM EXCEÇÃO DAS JANELAS E PORTAS DE VIDRO TEMPERADO 10MM, COM PERFIL DE ALUMÍNIO**

BARCELOS
Soluções em Projetos

PROJETO ESCOLA MUNICIPAL DE EDUCAÇÃO INFANTIL

AMPLIAÇÃO BLOCO DE SERVIÇOS - DETALHES

ENDEREÇO: RUA DAS AZALÉIAS, Nº 615, LOTEAMENTO JD. CECÍLIA, PORTÃO VELHO - PORTAÍORS

PROPRIETÁRIO: PREFEITURA MUNICIPAL DE PORTÃO - CNPJ: 87.344.016/0001-08

RESP. PROJETO: ARQ. ANELI BARCELOS - CAU nº A57.942-4

RESP. EXECUÇÃO: A22

PRANCHA: ARQUITETÔNICO

ÁREA: 1.154,35m² | ESCALA: 1:25 - 1:50 | DATA: MAI / 2022 | DES: ASBS

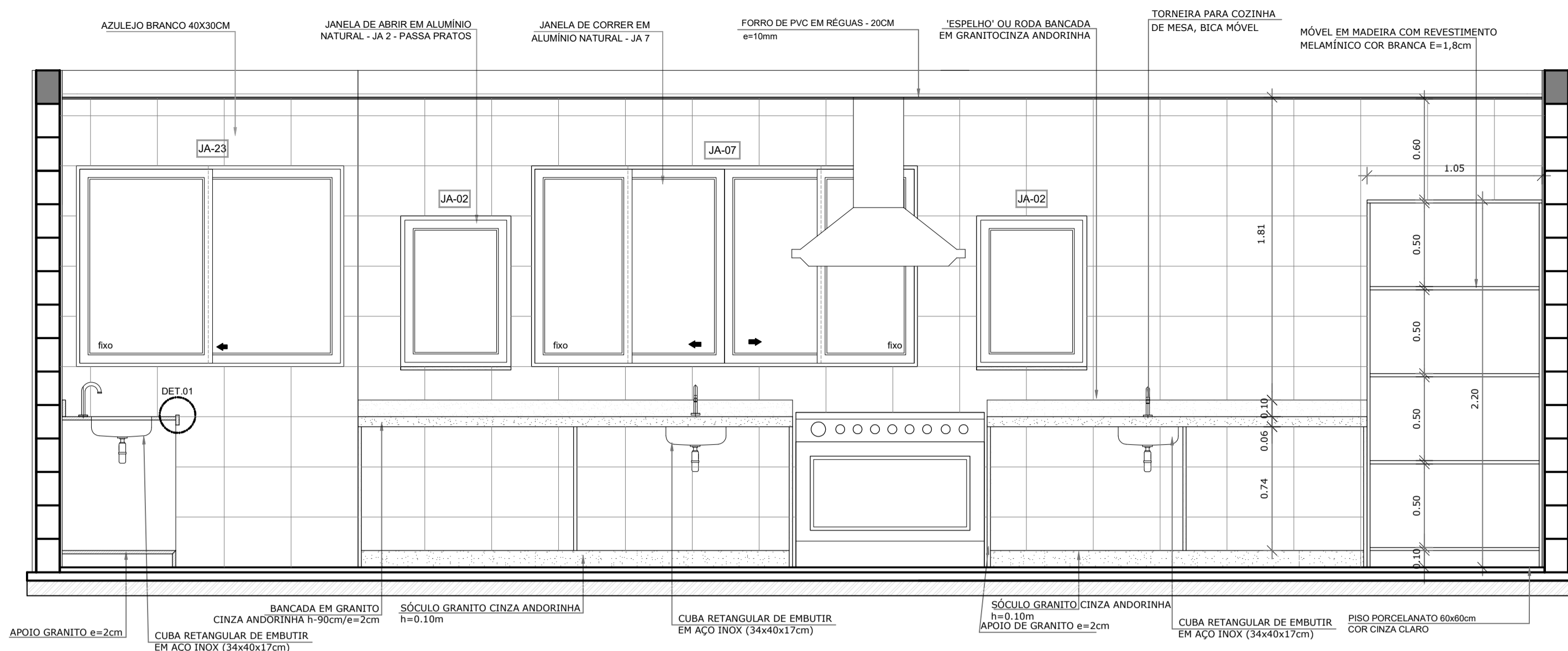

2 VISTA 02 - COZINHA
ESCALA 1/25

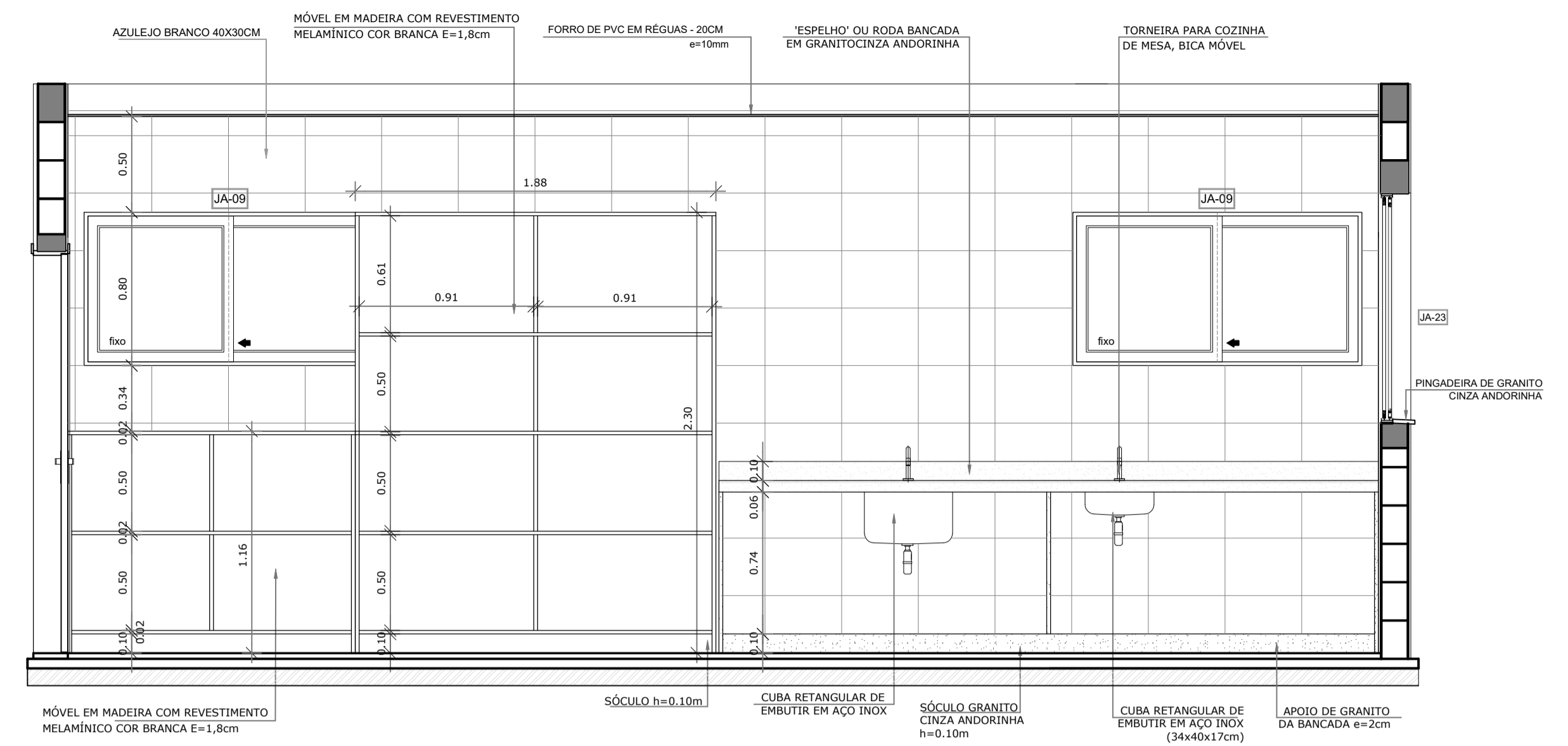

3 VISTA 01 - COZINHA
ESCALA 1/25

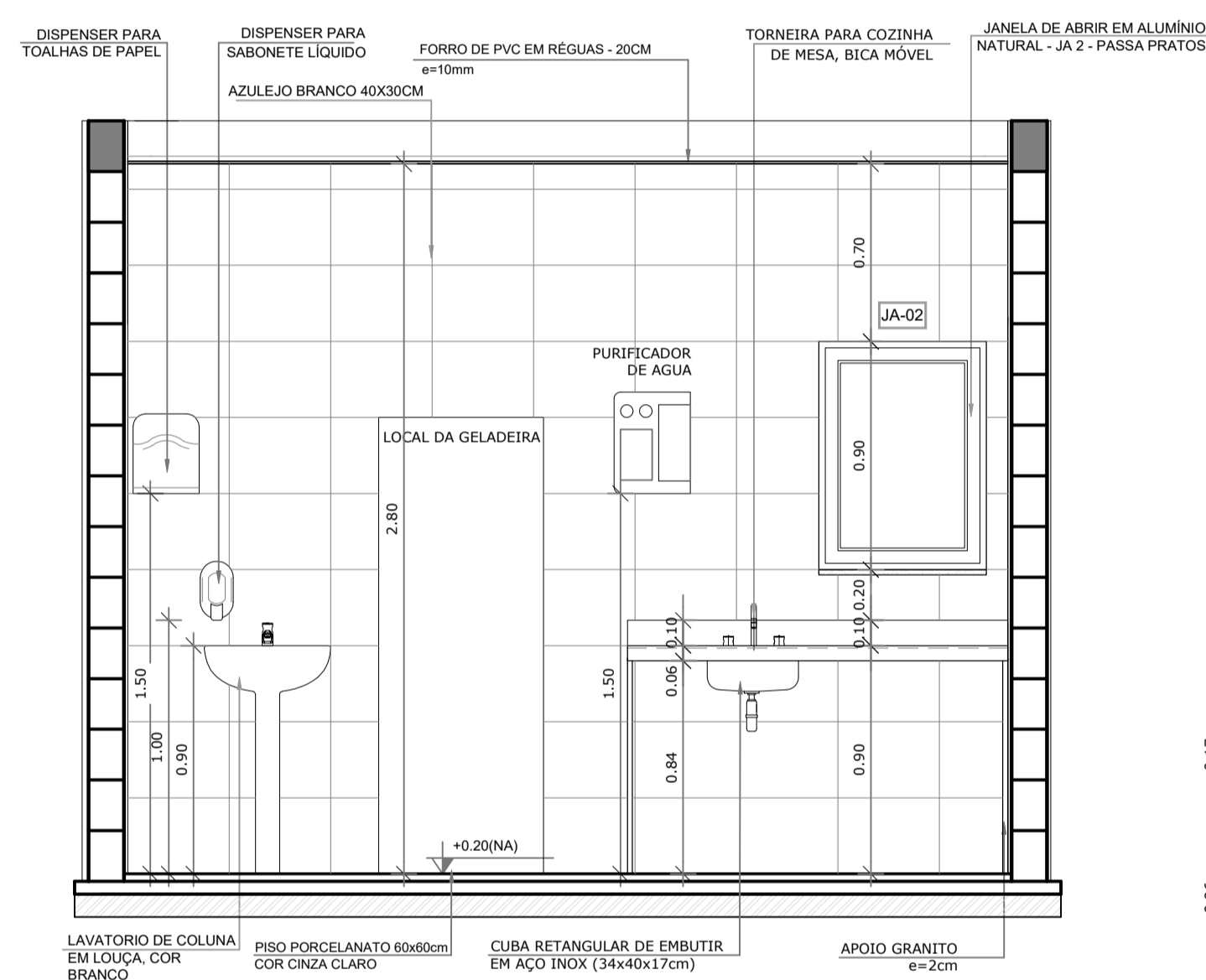

5 VISTA 3 - AMPLIAÇÃO LACTÁRIO
ESCALA 1/25

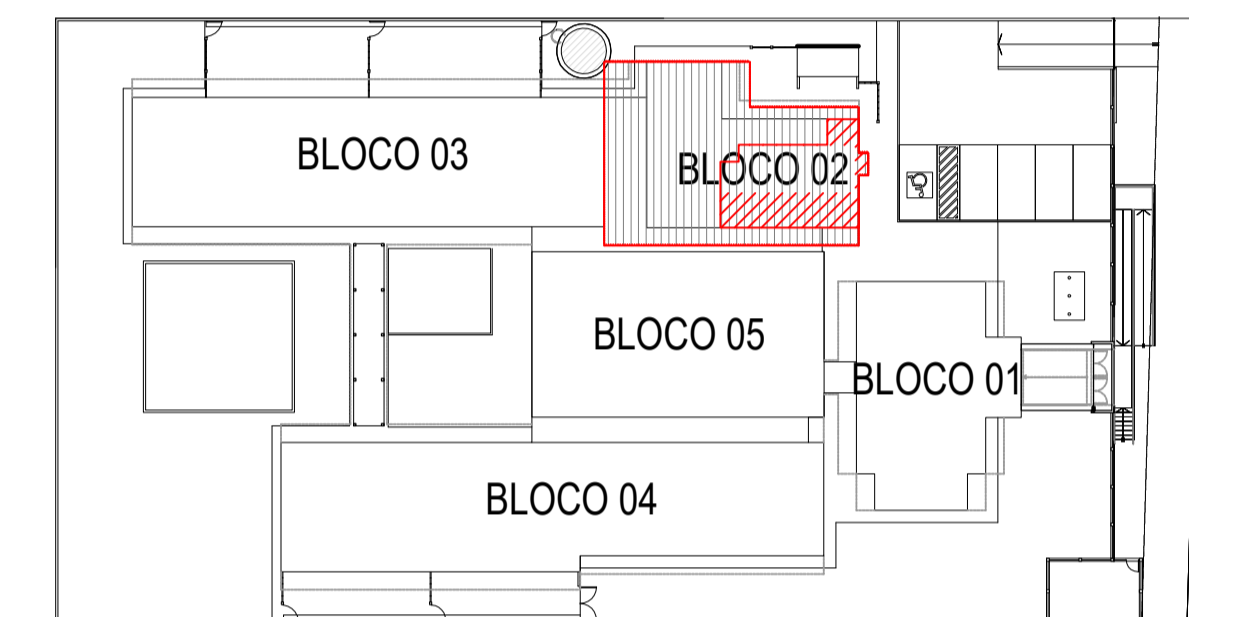

2 CROQUI DE REFERÊNCIA
ESCALA 1/500

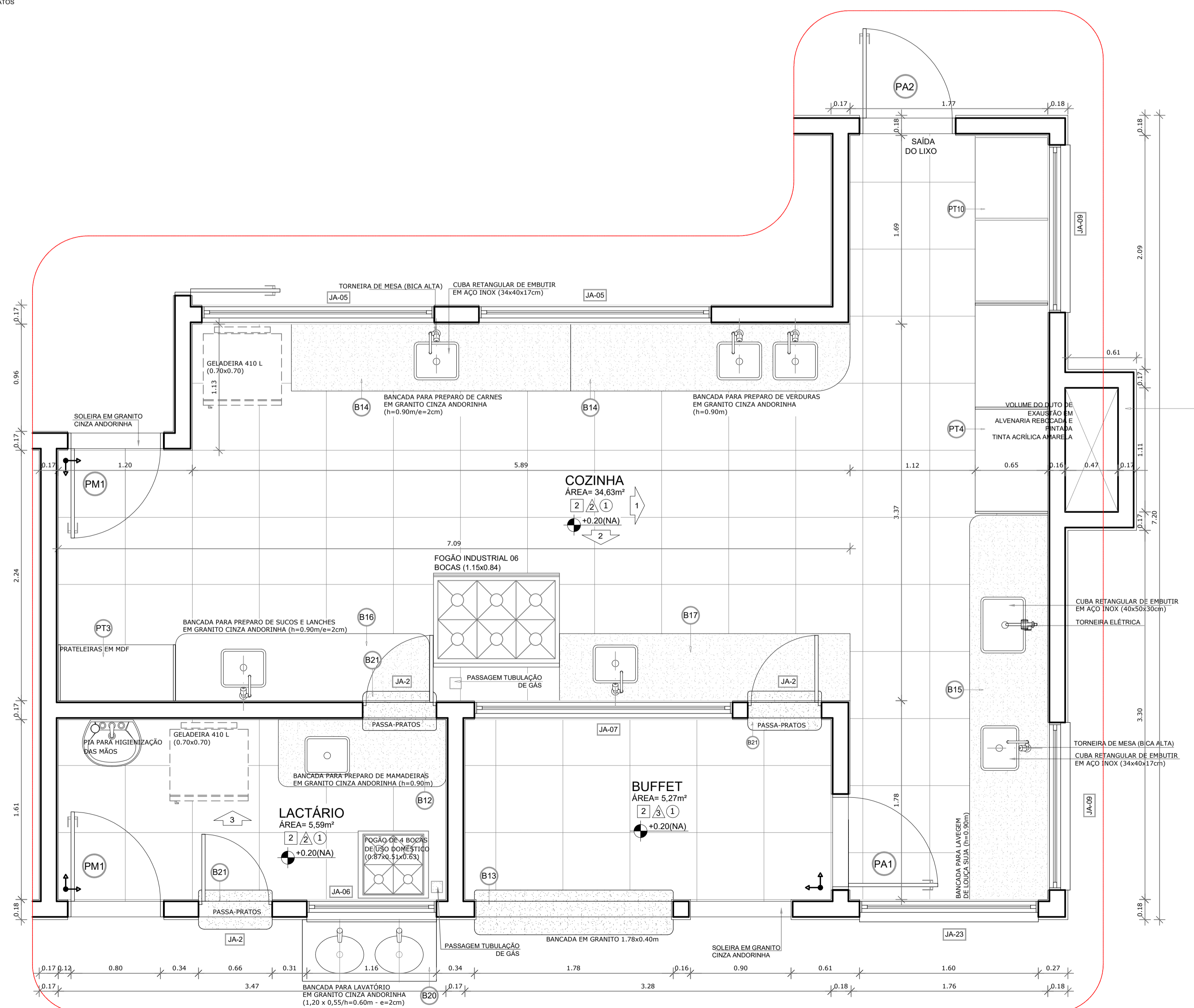

1 VISTA 02 - COZINHA
ESCALA 1/25

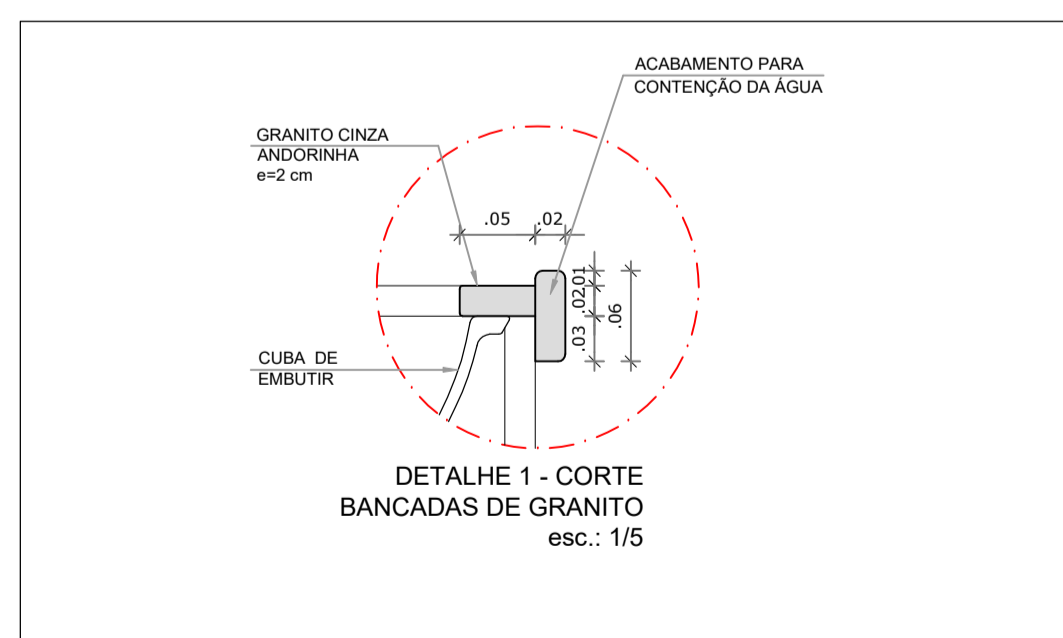

BARCELOS
Soluções em Projetos
PROJETO ESCOLA MUNICIPAL DE EDUCAÇÃO INFANTIL
AMPLIAÇÃO BLOCO DE SERVIÇOS - DETALHES

ENDEREÇO: RUA DAS AZALÉIAS, Nº 615, LOTEAMENTO JD. CECÍLIA, PORTÃO VELHO - PORTÃO/RS
PROPRIETÁRIO: PREFEITURA MUNICIPAL DE PORTÃO - CNPJ: 87.344.016/0001-08

RESP. PROJETO: ARQ. ANELI BARCELOS - CAU nº A57.942-4
RESP. EXECUÇÃO:

PRANCHA: ARQUITETÔNICO
ÁREA: 1.154,35m² | ESCALA: 1:5 - 1:25 | DATA: MAI / 2022 | DES: ASBS

A23

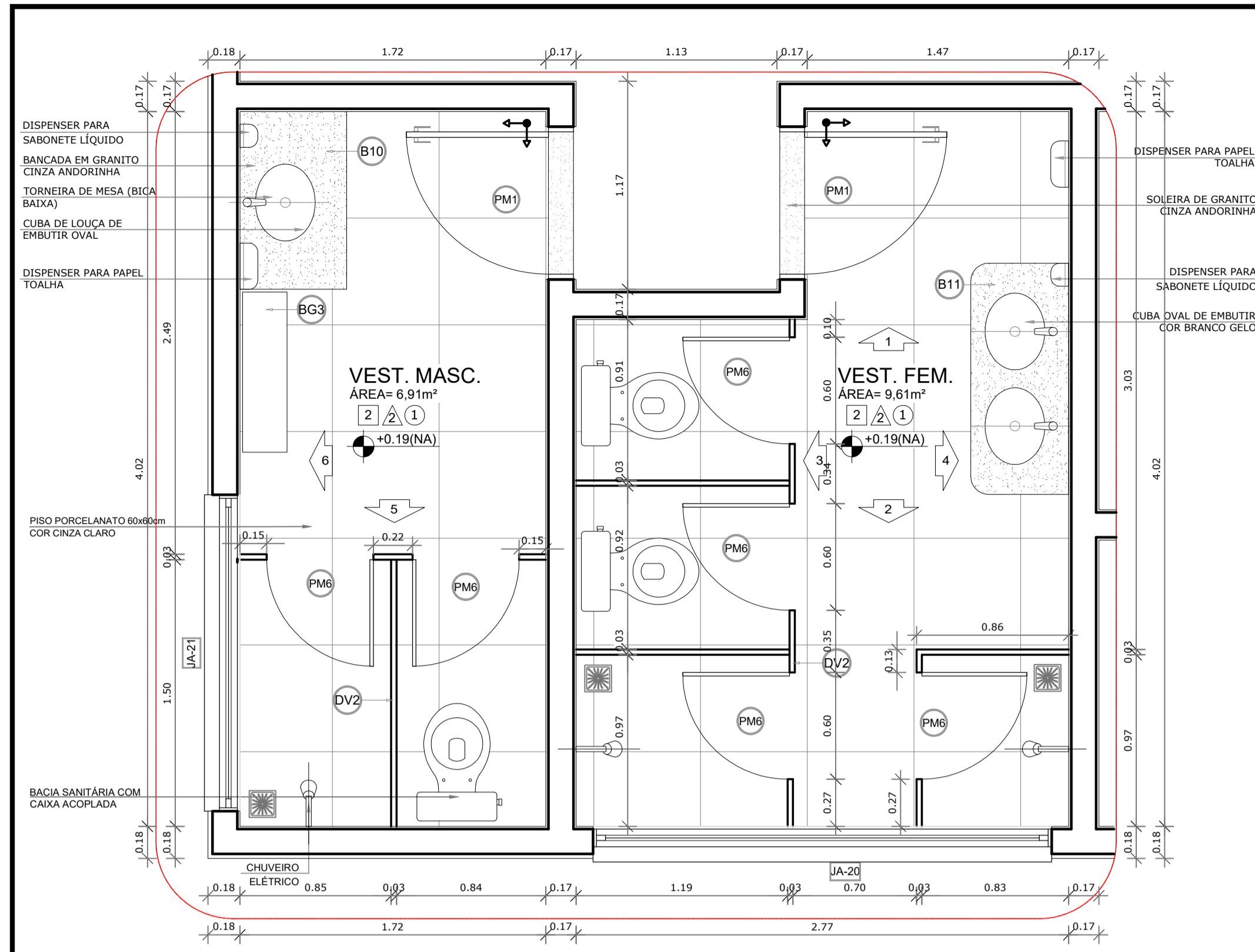

1 PLANTA BAIXA
ESCALA 1/25

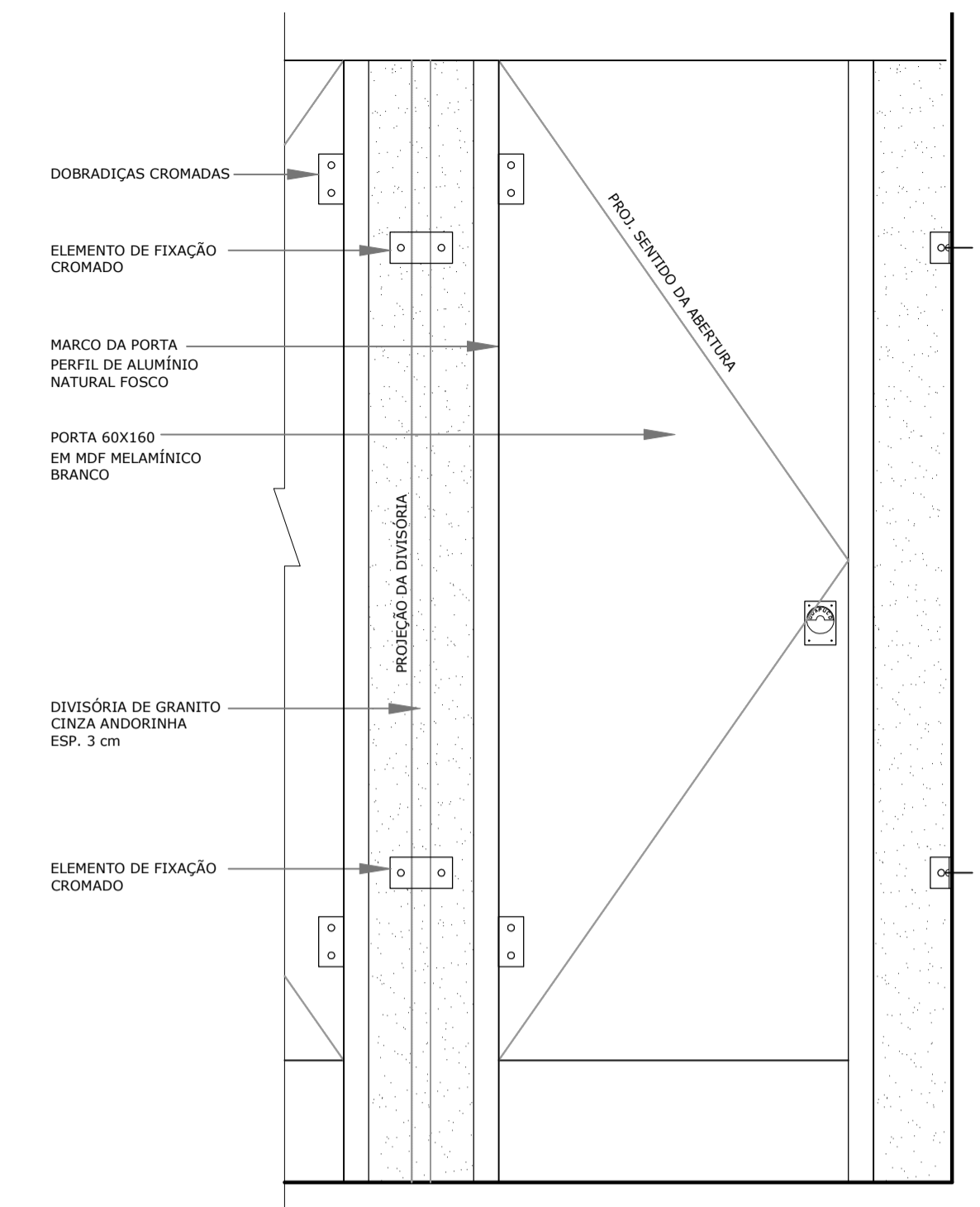

6 DETALHE DIVISÓRIA SANITÁRIOS - VISTA FRONTAL
ESCALA 1/10

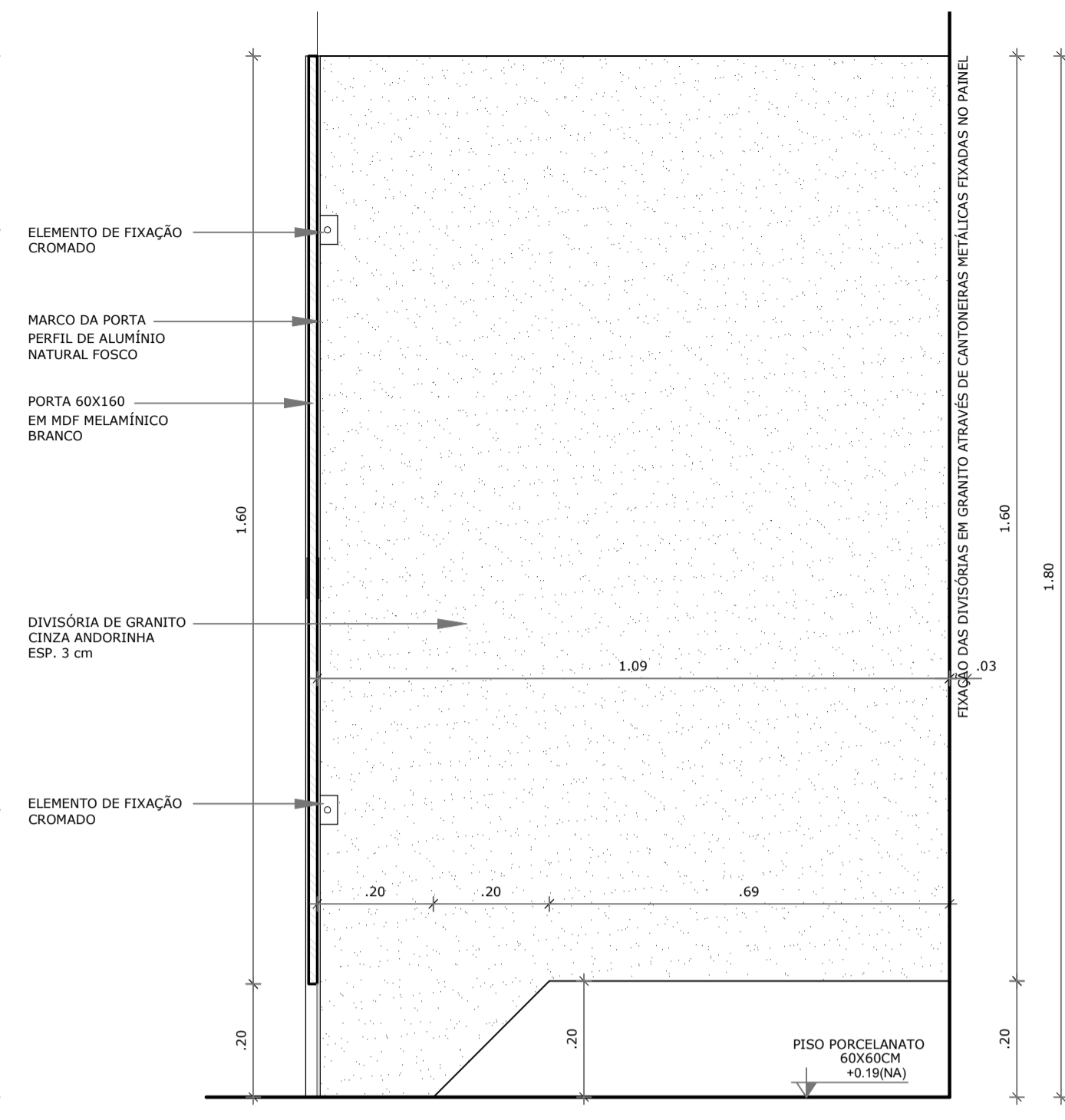

7 DETALHE DIVISÓRIA INTERNA - SANITÁRIOS
ESCALA 1/10

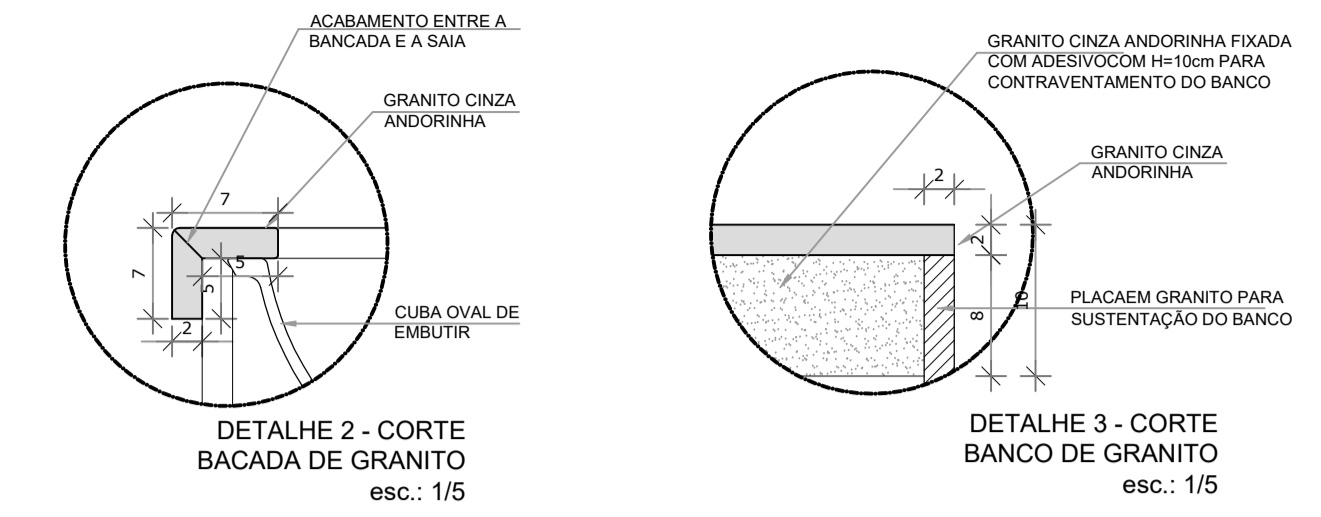

LEGENDA:

	INDICAÇÃO NÍVEIS PLANTA E CORTE		INDICAÇÃO DE VISTAS
	INDICAÇÃO DE CORTES		ESPECIFICAÇÕES DE MATERIAIS
	INDICAÇÃO DE FACHADAS		INDICAÇÃO DE EIXOS
	INDICAÇÃO DE PORTAS E JANELAS		INDICAÇÃO DE ELEMENTOS (BANCADAS, PRATELEIRAS E ETC.)

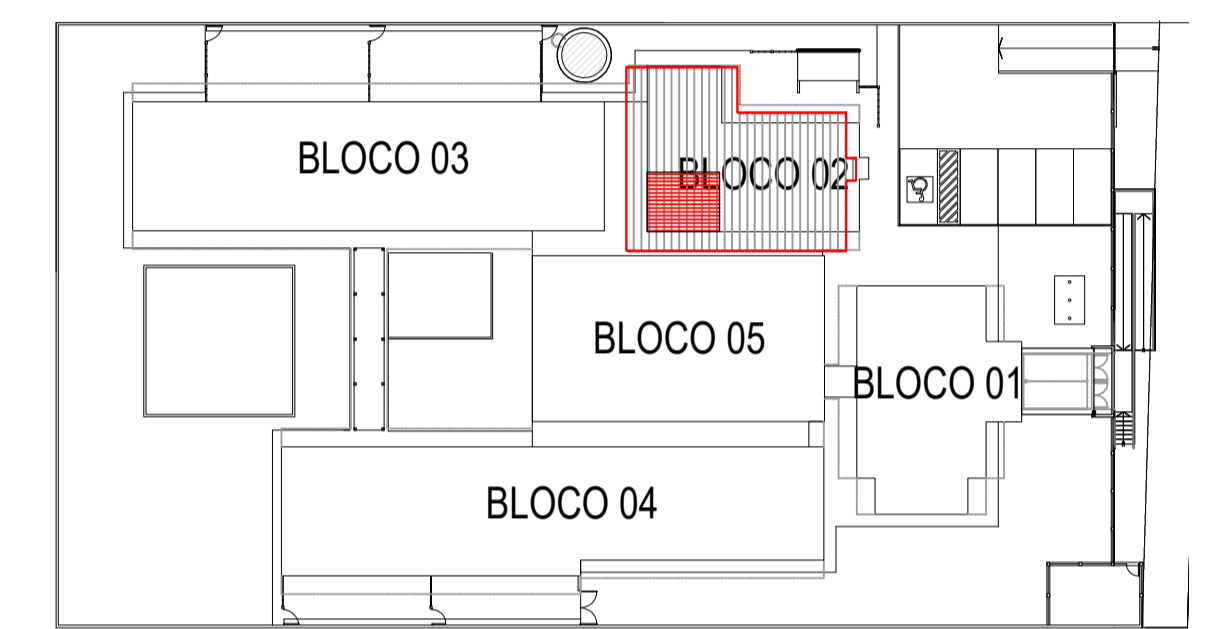

2 CROQUI DE REFERÊNCIA
ESCALA 1/500

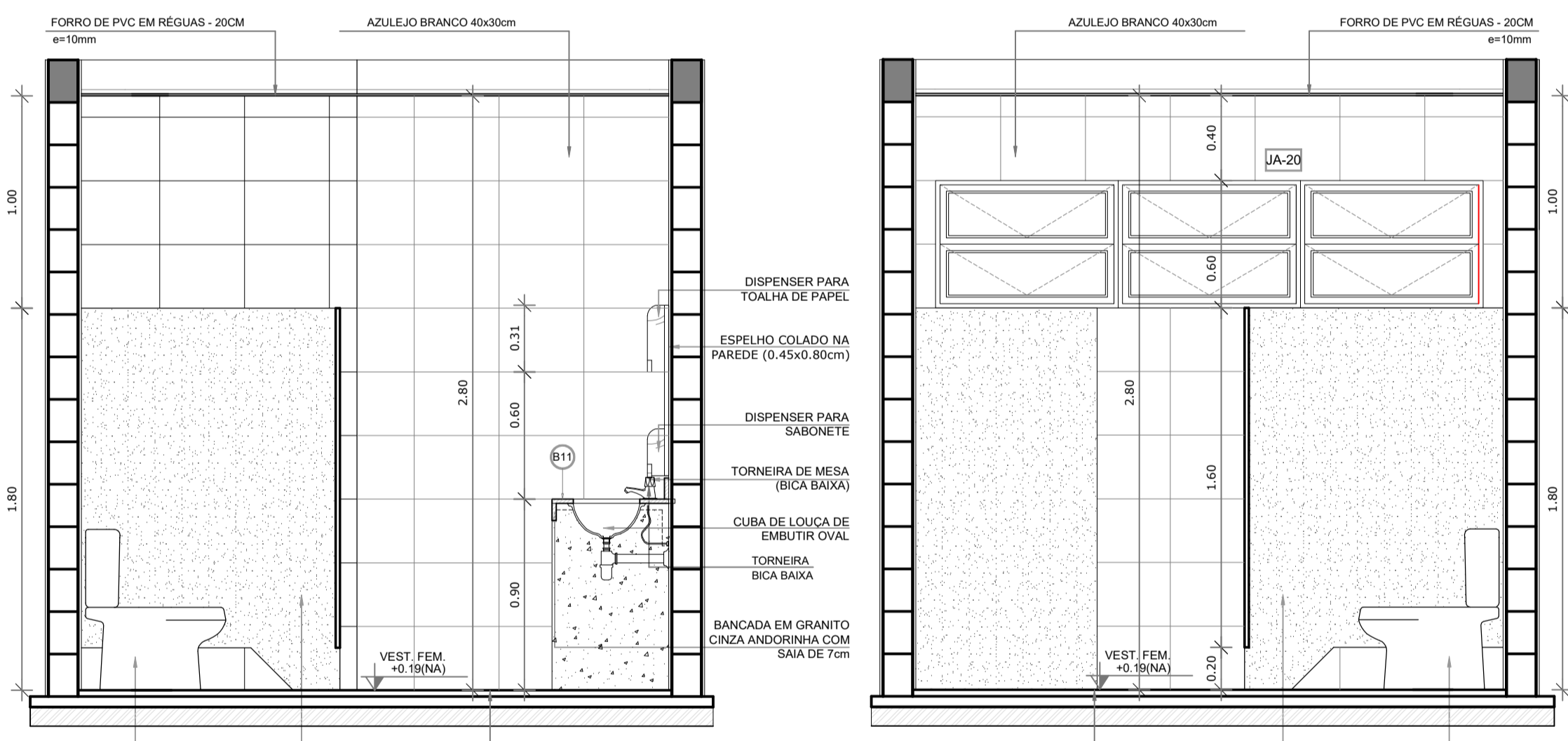

3 VISTAS VESTIÁRIO (01 A 03)

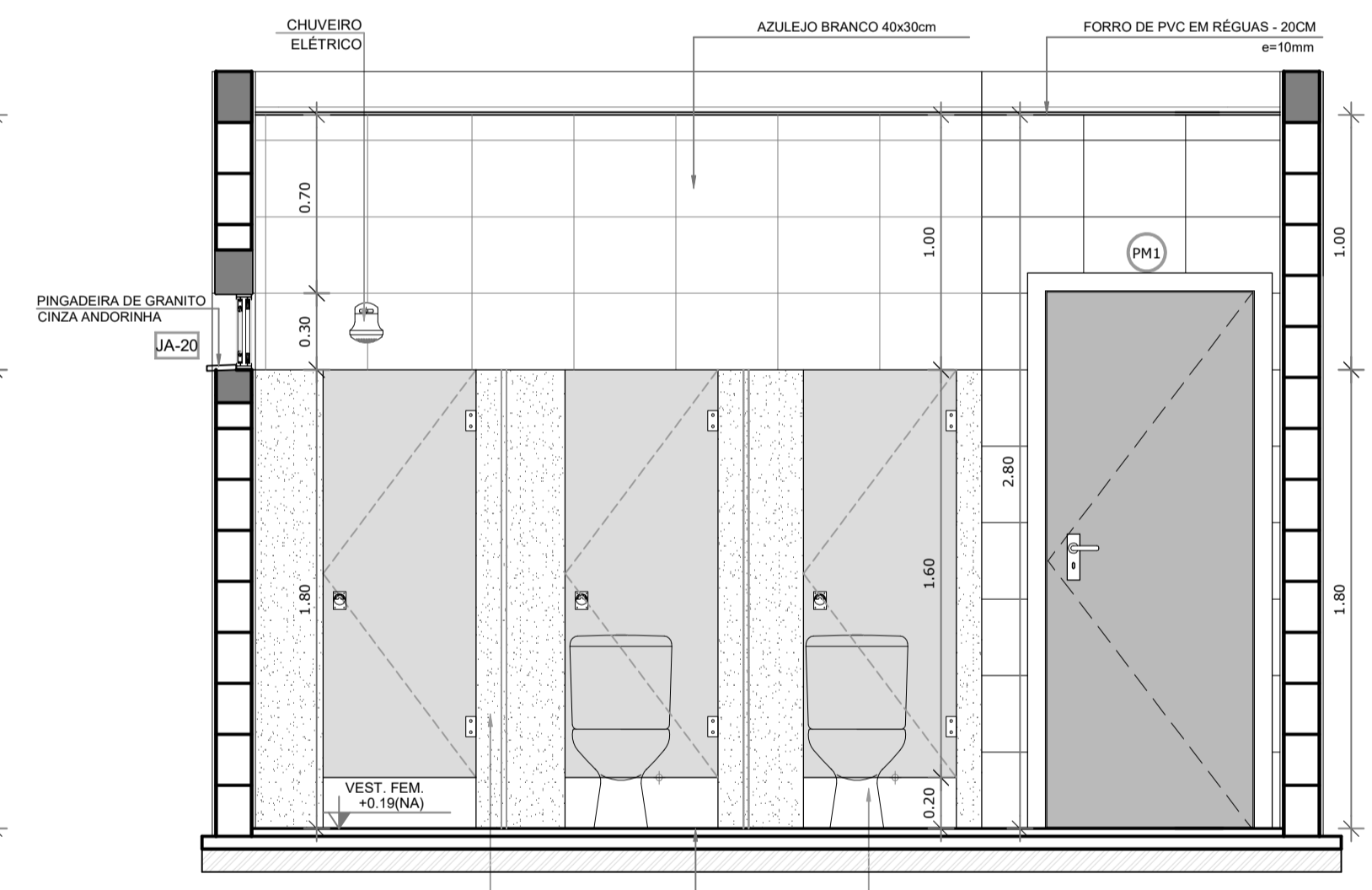

3 VISTAS VESTIÁRIO (01 A 03)

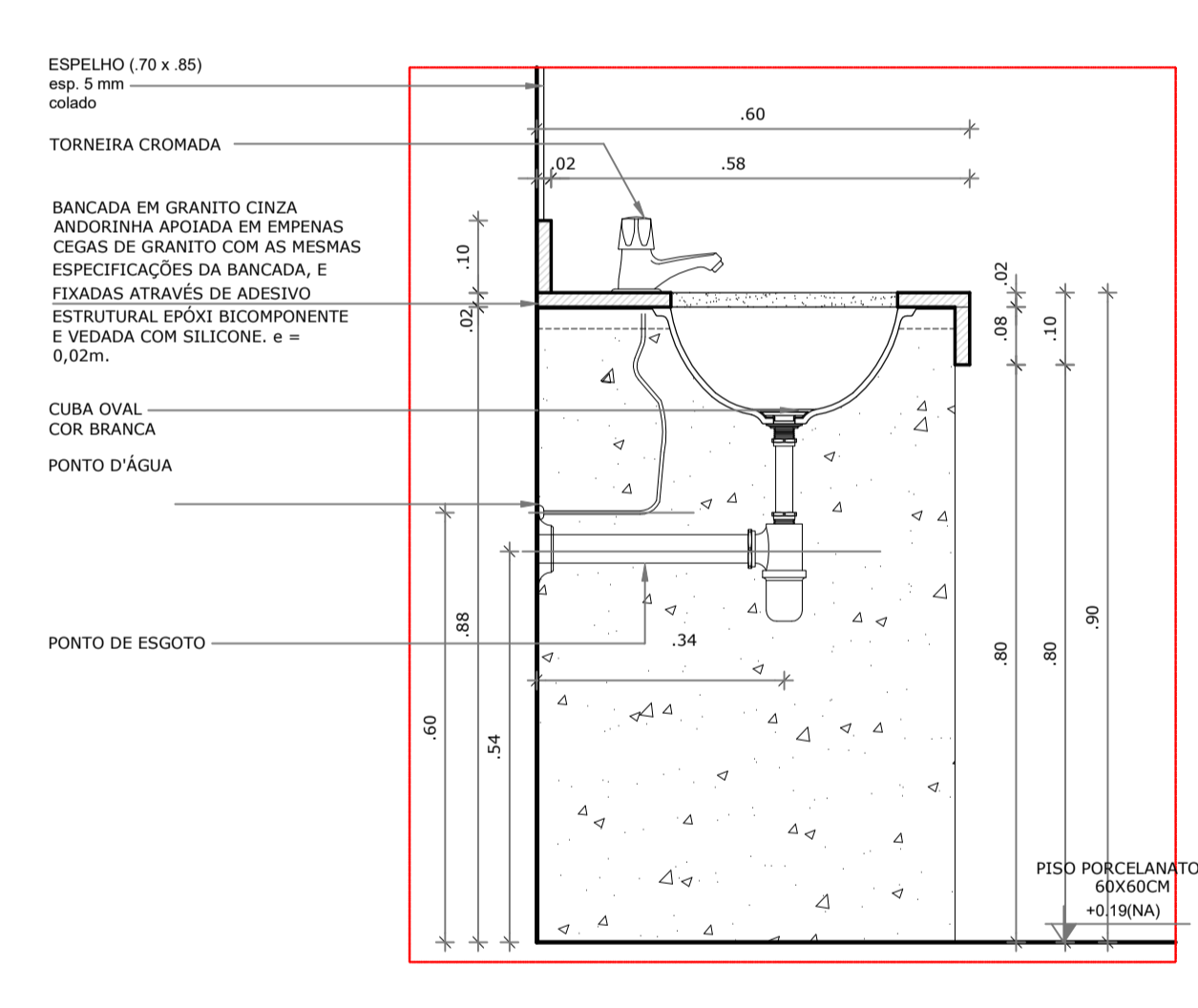

5 DETALHE LAVATÓRIO
ESCALA 1/10

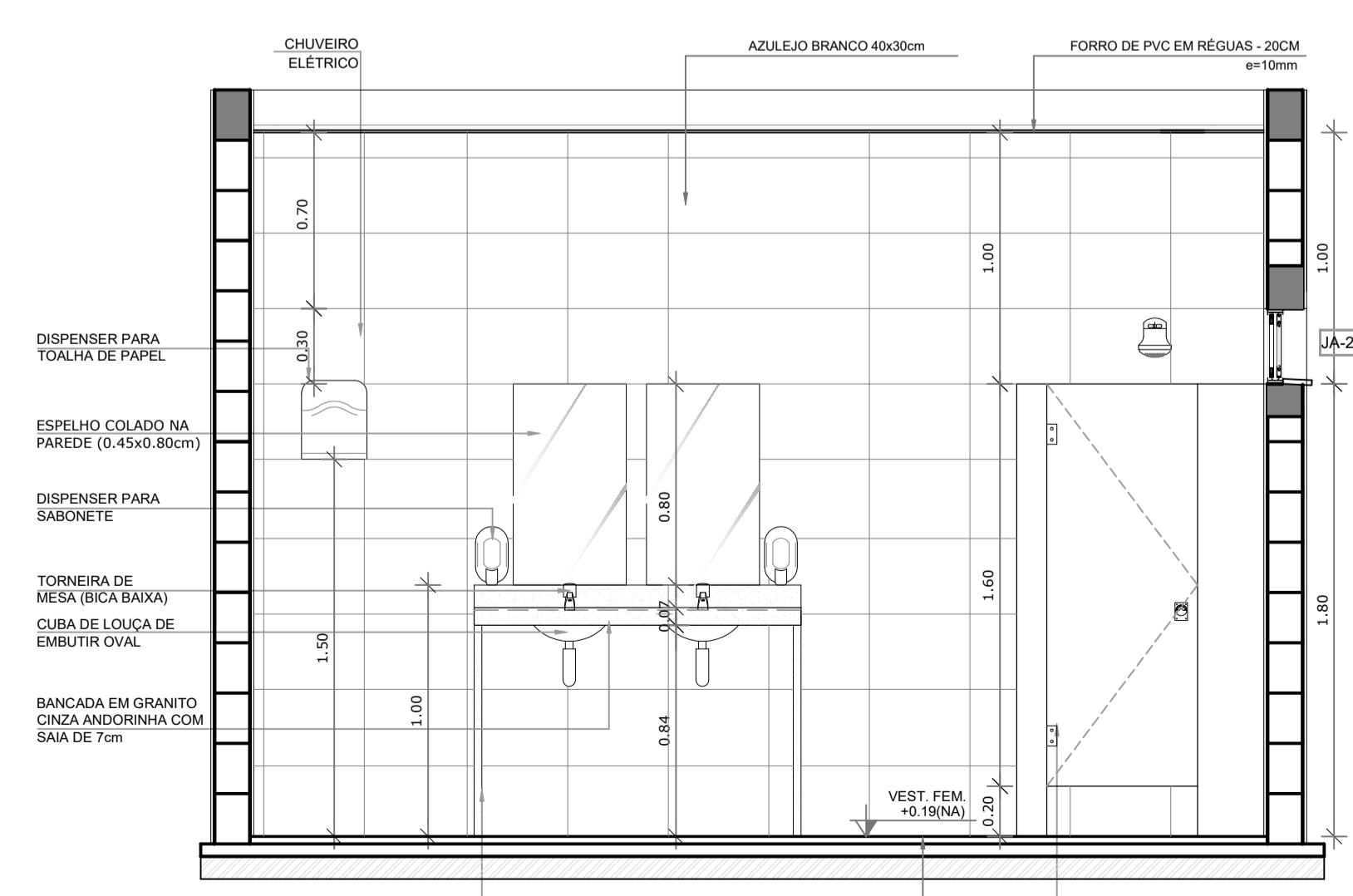

4 VISTAS VESTIÁRIO (04 A 06)

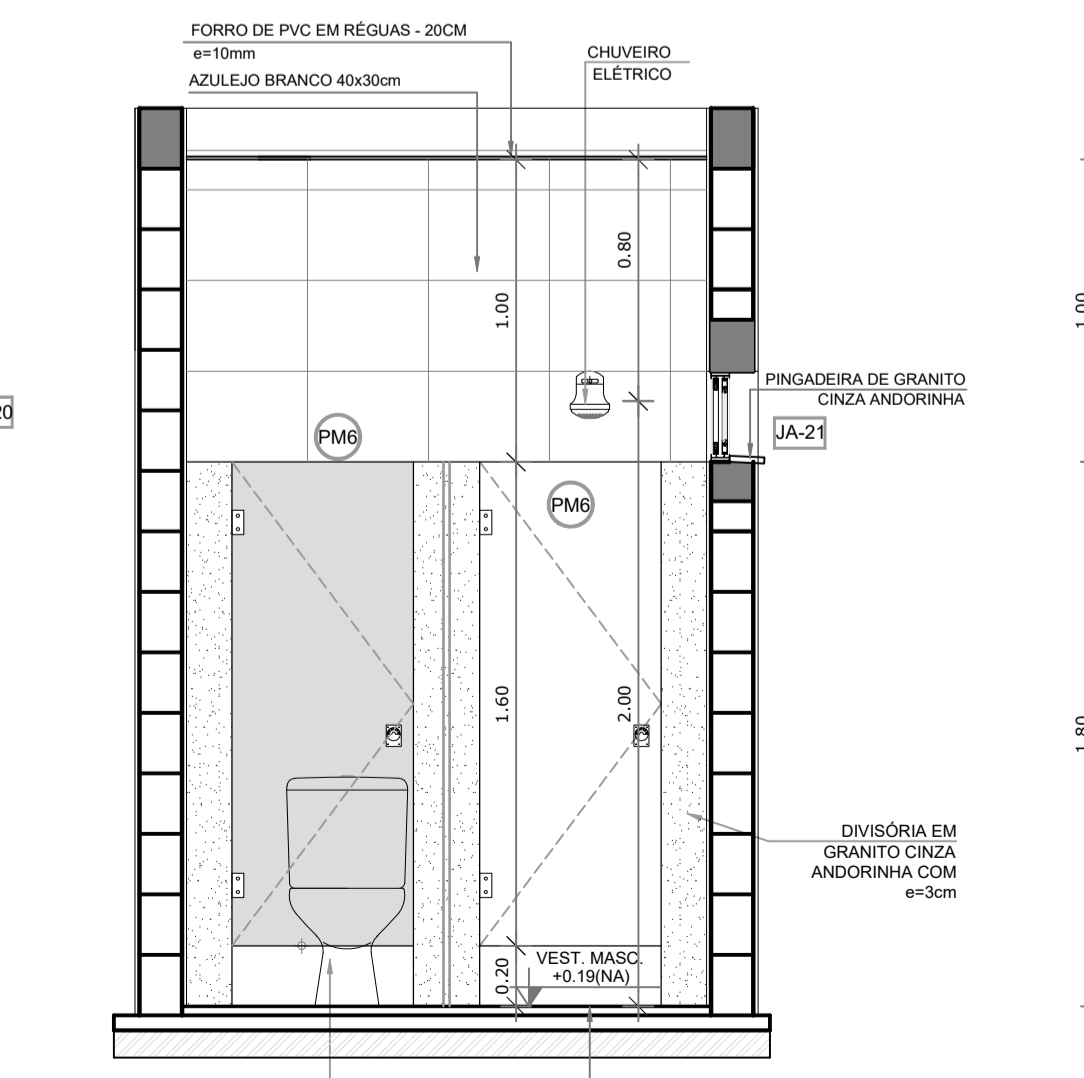

4 VISTAS VESTIÁRIO (04 A 06)

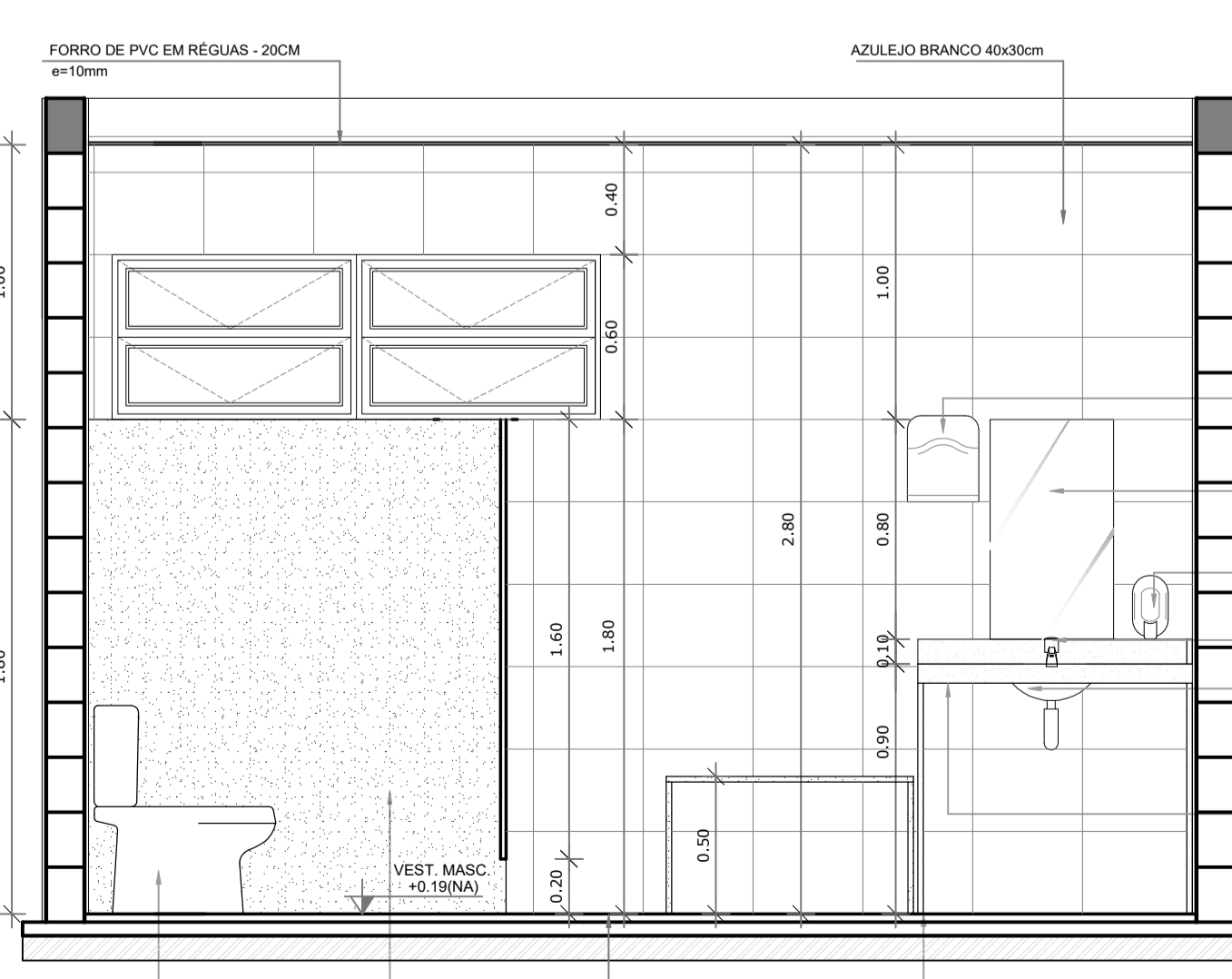

4 VISTAS VESTIÁRIO (04 A 06)

BARCELOS
Soluções em Projetos

PROJETO ESCOLA MUNICIPAL DE EDUCAÇÃO INFANTIL

AMPLIAÇÃO BLOCO DE SERVIÇOS - DETALHES

ENDEREÇO: RUA DAS AZALÉIAS, Nº 615, LOTEAMENTO JD. CECÍLIA, PORTÃO VELHO - PORTÃO/RS

PROPRIETÁRIO: PREFEITURA MUNICIPAL DE PORTÃO - CNPJ: 87.344.016/0001-08

RESP. PROJETO: ARQ. ANELI BARCELOS - CAU Nº A57.942-4

RESP. EXECUÇÃO: **A24**

FRANCA ARQUITETOMO

ÁREA: 1.154,35m² | ESCALA: 1:25 - 1:50 | DATA: MAI / 2022 | DES: ASBS

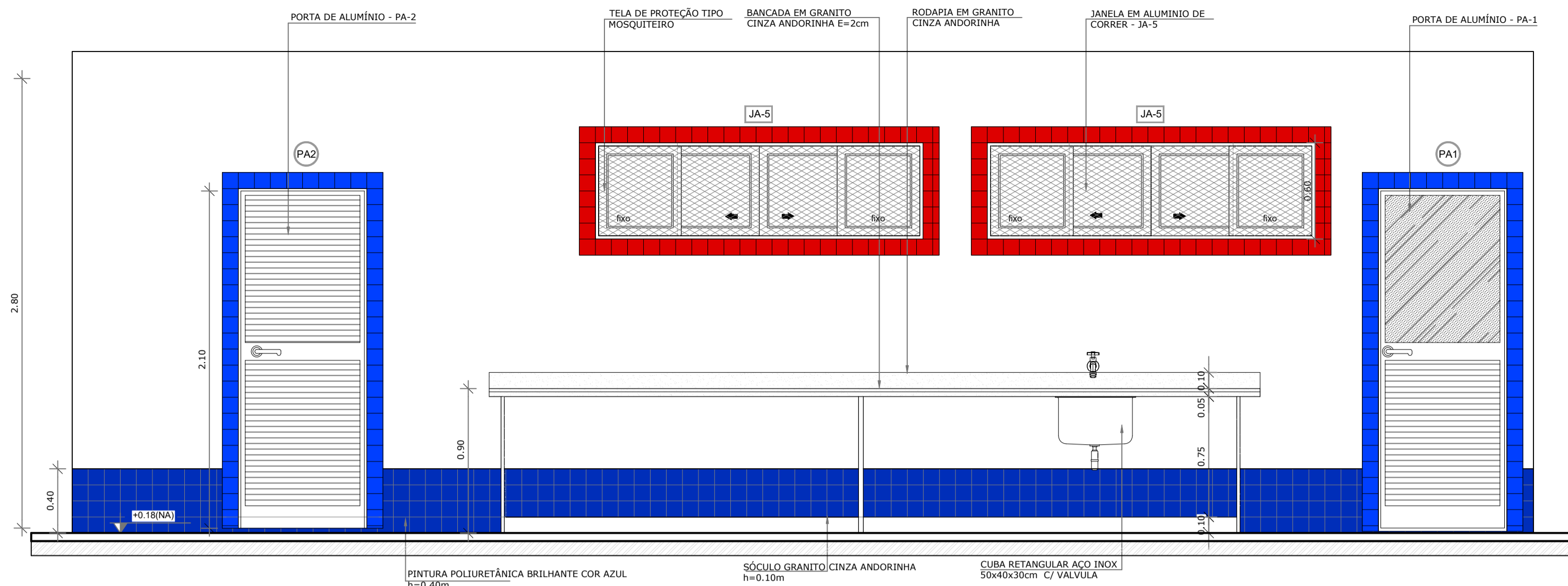

3 VISTA 04 - RECEPÇÃO E PRÉ LAVAGEM
ESCALA 1/25

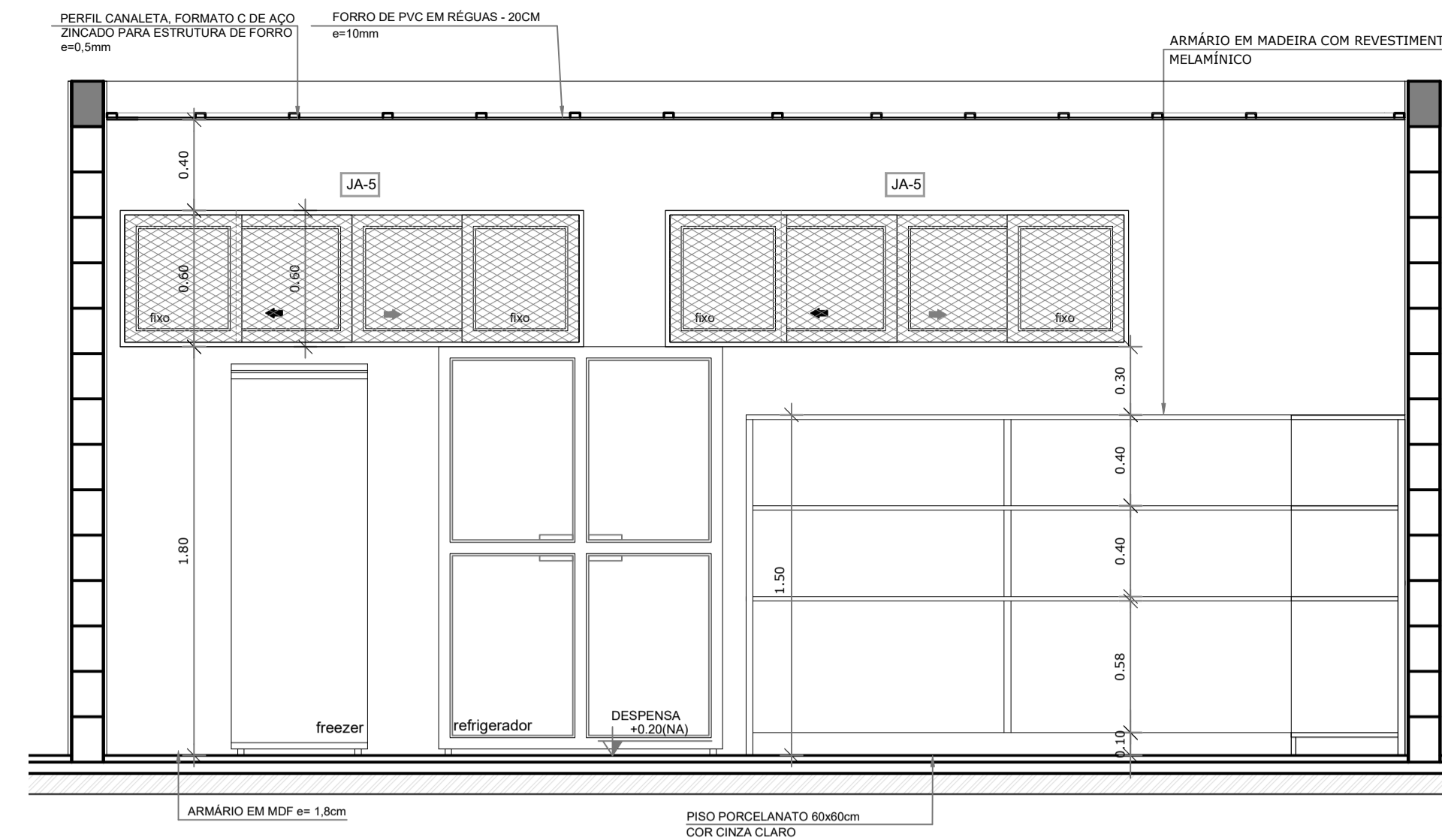

4 VISTA 02 - DESPENSA
ESCALA 1/25

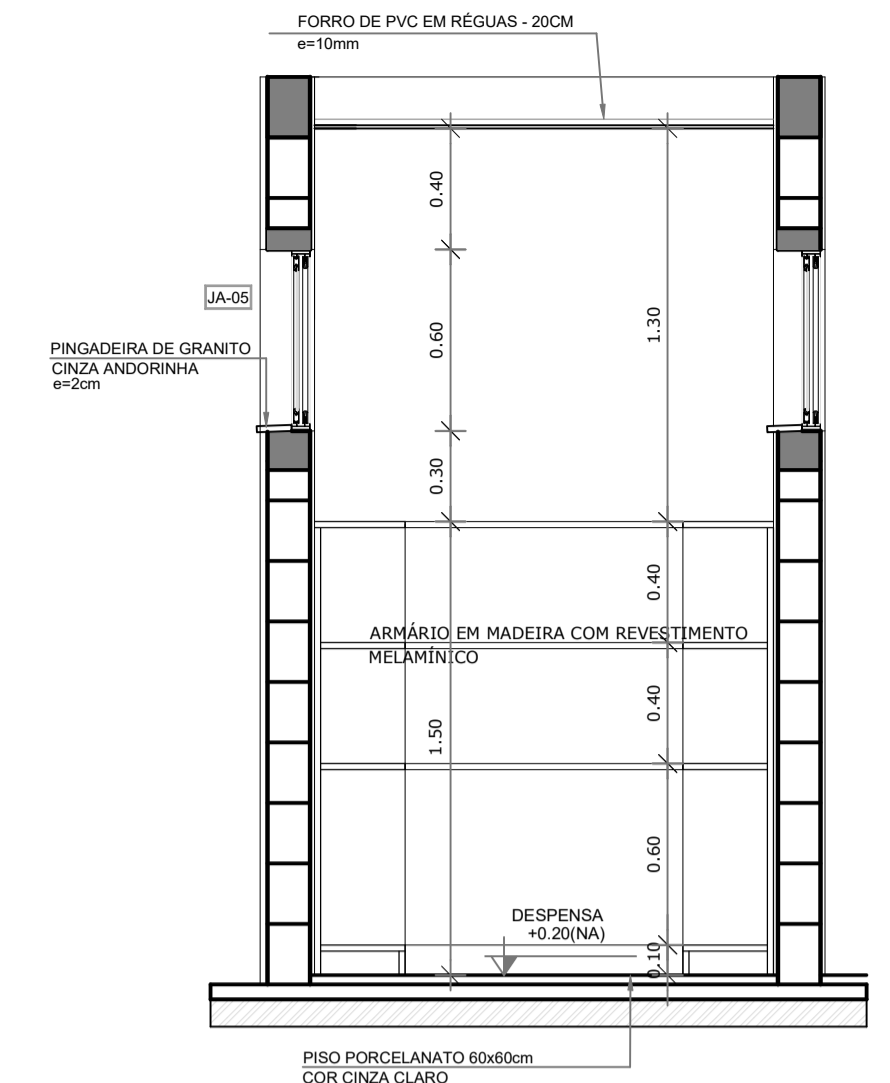

5 VISTA 01 - DESPENSA
ESCALA 1/25

VER AMPLIAÇÃO DE ÁREA DE SERVIÇO E DESPENSA - A25

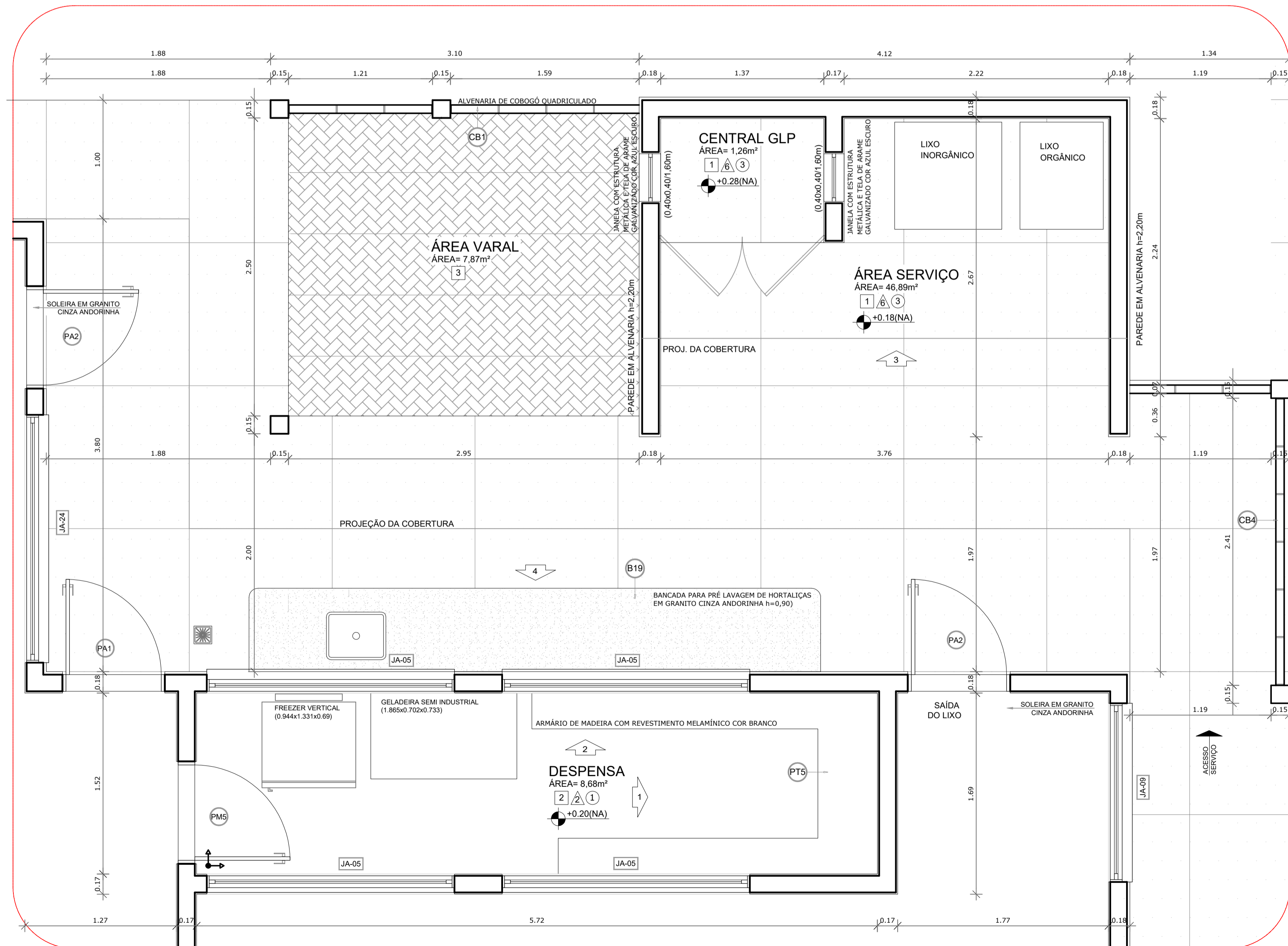

1 PLANTA BAIXA - DESPENSA E ÁREA DE SERVIÇOS
ESCALA 1/25

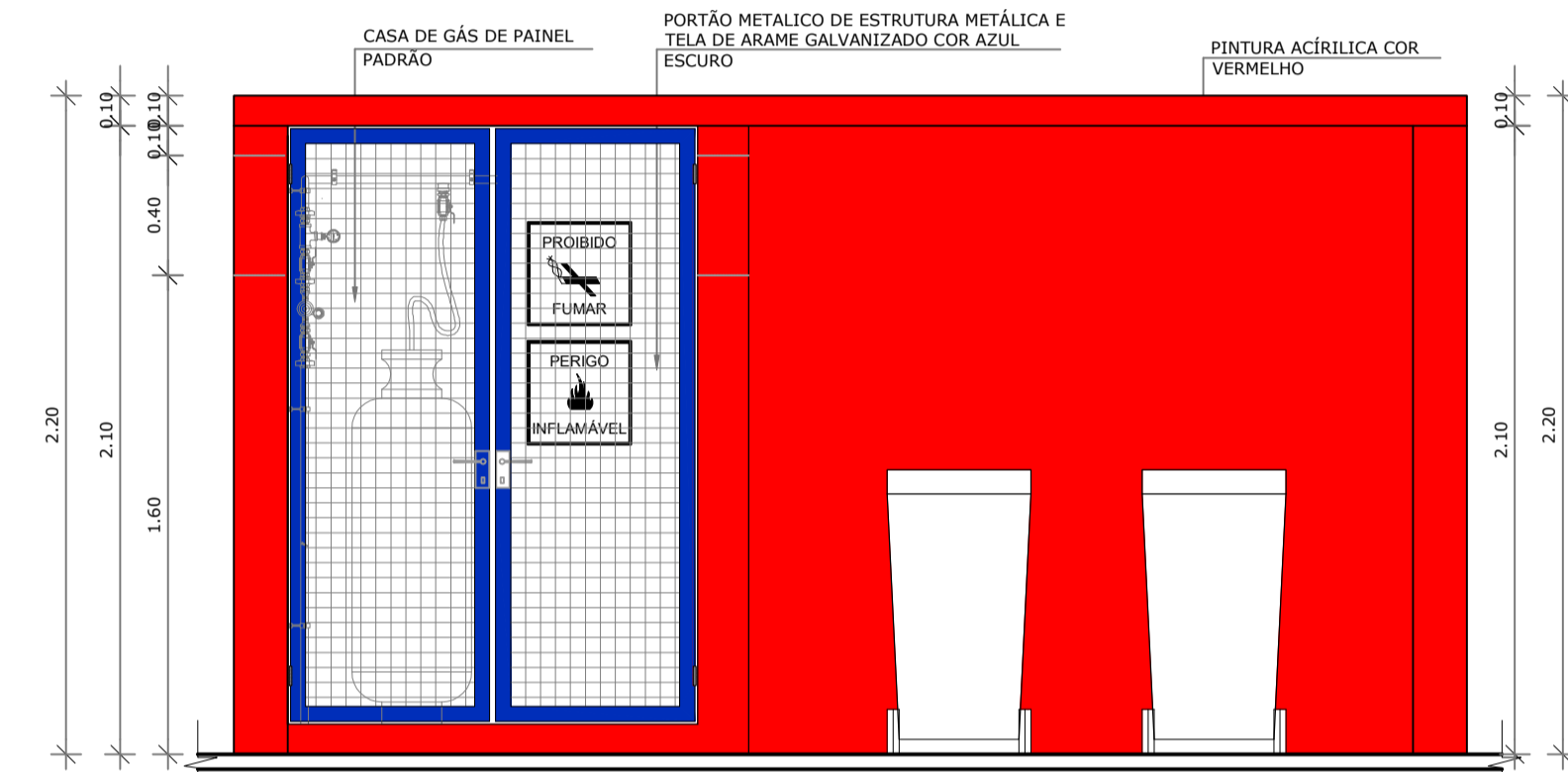

6 VISTA 03 - CENTRAL DE GLP
ESCALA 1/25

LEGENDA

ESPECIFICAÇÕES

PISO	
1	- CIMENTADO DESEMPENADO
2	- PORCELANATO ACETINADO 60x60 cm, PEI-4, COR CINZA CLARO
3	- BLOCO INTERTRAVADO DE CONCRETO TIPO HOLANDESES
4	- GRAMADO
5	- ÁREA
6	- PISO VINÍLICO EM RÉGUAS, E=4MM, TIPO CLICADO
7	- PISO DE BASALTO REGULAR 45x45cm

PAREDE	
1	- AZULEJO BRANCO, 40x30 cm, H= 0,90M + RODA-MEIO DE MADEIRA + PINTURA ACRÍLICA ATÉ O TETO
2	- AZULEJO BRANCO, 40x30 cm, DO PISO AO TETO
3	- PASTILHA CERÂMICA 10x10 cm, H= 0,40M, COR AZUL ESCURO + PINTURA ACRÍLICA COR BRANCA SOBRE MASSA ACRÍLICA, ACIMA DE H=40 CM ATÉ O TETO
4	- PINTURA ACRÍLICA COR BRANCA, SOBRE MASSA ACRÍLICA
5	- AZULEJO BRANCO, 40x30cm, H=1,80 + FAIXA PASTILHA 10x10cm (COR AZUL ESCURO OU VERMELHO, CONFORME INDICAÇÃO) + AZULEJO 40X30CM BRANCO, ACIMA DA PASTILHA ATÉ O TETO
6	- PINTURA ACRÍLICA COR VERMELHA, SOBRE MASSA ACRÍLICA

TETO	
1	- FORRO DE PVC EM RÉGUAS DE 20 cm, ESPESSURA 10MM, INSTALADO PLANO.
2	- FORRO DE PVC EM RÉGUAS DE 20 cm, ESPESSURA 10MM, INSTALADO INCLINADO.
3	- PINTURA ACRÍLICA COR VERMELHA, SOBRE MASSA ACRÍLICA

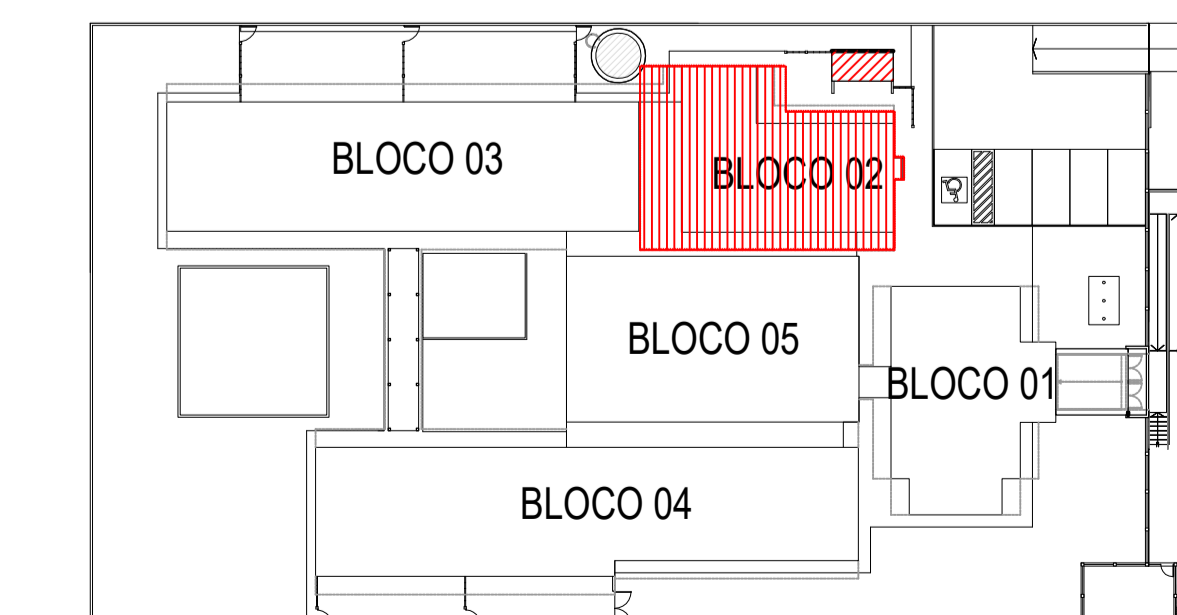

2 CROQUI DE REFERÊNCIA
ESCALA 1/500

BARCELOS
Soluções em Projetos

PROJETO ESCOLA MUNICIPAL DE EDUCAÇÃO INFANTIL
AMPLIAÇÃO BLOCO DE SERVIÇOS - DETALHES

ENDEREÇO RUA DAS AZALÉIAS, Nº 615, LOTEAMENTO JD. CECÍLIA, PORTÃO VELHO - PORTÃO/RS

PROPRIETÁRIO PREFEITURA MUNICIPAL DE PORTÃO - CNPJ: 87.344.016/0001-08

RESP. PROJETO ARQ. ANELI BARCELOS - CAU nº A57.942-4

RESP. EXECUÇÃO

A25
PRANCHA ARQUITETÔNICA

ÁREA	1.154,35m²	ESCALA	1:25 - 1:50	DATA	MAI / 2022	DES.	ASBS
------	------------	--------	-------------	------	------------	------	------

**LEGENDA
ESPECIFICAÇÕES**

- PISO**
- 1 - CIMENTADO DESEMPENADO
 - 2 - PORCELANATO ACETINADO 60x60 cm, PEI-4, COR CINZA CLARO
 - 3 - BLOCO INTERTRAVADO DE CONCRETO TIPO HOLANDES
 - 4 - GRAMADO
 - 5 - ÁREA
 - 6 - PISO VINÍLICO EM RÉGUAS, E=4MM, TIPO CLICADO
 - 7 - PISO DE BASALTO REGULAR 45x45cm
- PAREDE**
- 1 - AZULEJO BRANCO, 40x30 cm, H= 0,90M + RODA-MEIO DE MADEIRA + PINTURA ACRÍLICA ATÉ O TETO
 - 2 - AZULEJO BRANCO, 40x30 cm, DO PISO AO TETO
 - 3 - PASTILHA CERÂMICA 10X10 cm, H= 0,40M, COR AZUL ESCURO + PINTURA ACRÍLICA COR BRANCA SOBRE MASSA ACRÍLICA, ACMA DE H=40 CM ATÉ O TETO
 - 4 - PINTURA ACRÍLICA COR BRANCA, SOBRE MASSA ACRÍLICA
 - 5 - AZULEJO BRANCO, 40X30cm, H=1,80 + FAIXA PASTILHA 10x10cm (COR AZUL ESCURO OU VERMELHO, CONFORME INDICAÇÃO) + AZULEJO 40X30CM BRANCO, ACIMA DA PASTILHA ATÉ O TETO
 - 6 - PINTURA ACRÍLICA COR VERMELHA, SOBRE MASSA ACRÍLICA
- TETO**
- 1 - FORRO DE PVC EM RÉGUAS DE 20 cm, ESPESURA 10MM, INSTALADO PLANO
 - 2 - FORRO DE PVC EM RÉGUAS DE 20 cm, ESPESURA 10MM, INSTALADO INCLINADO
 - 3 - PINTURA ACRÍLICA COR VERMELHA, SOBRE MASSA ACRÍLICA

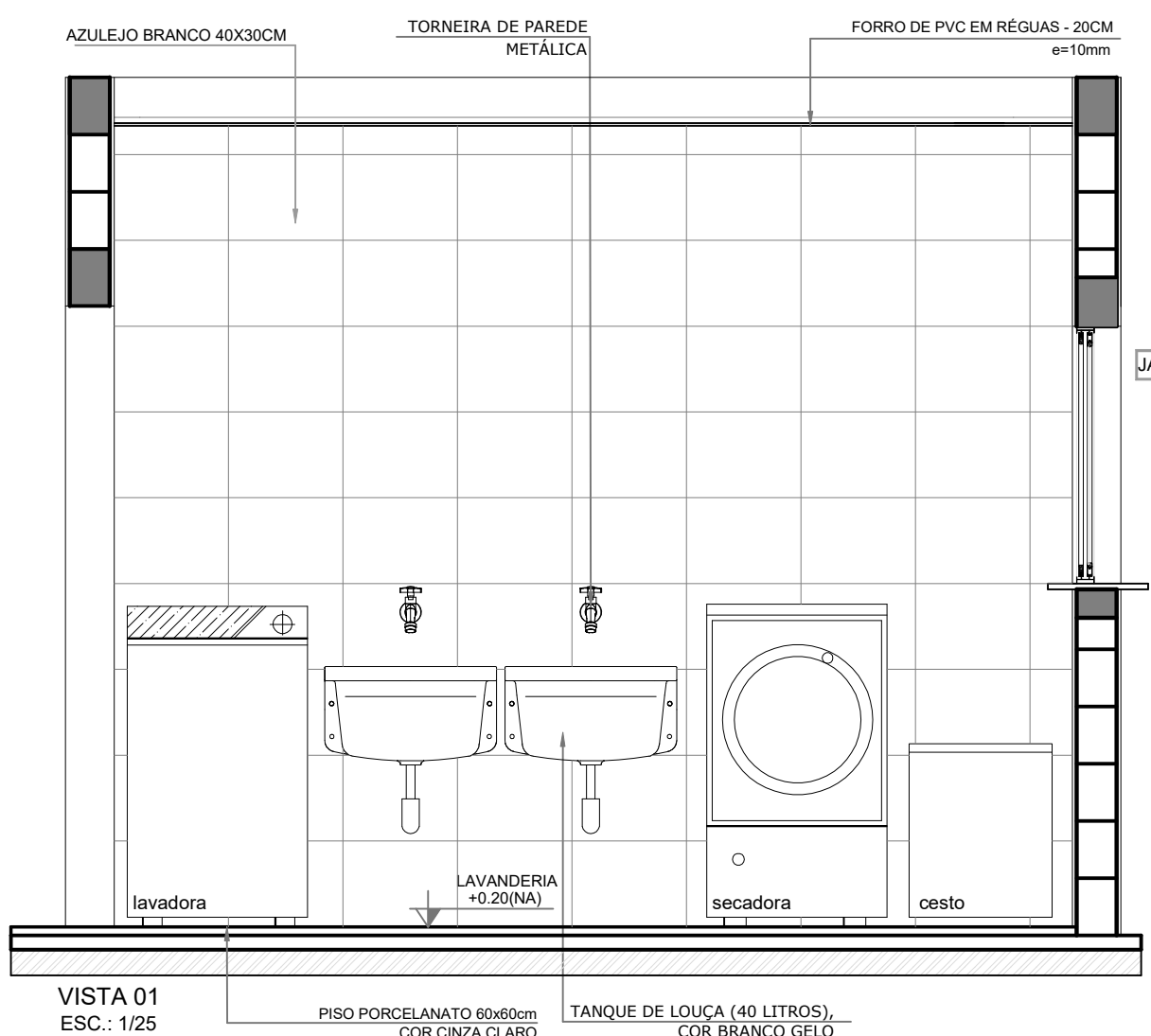

8 VISTA 01 - LAVANDERIA
ESCALA 1/25

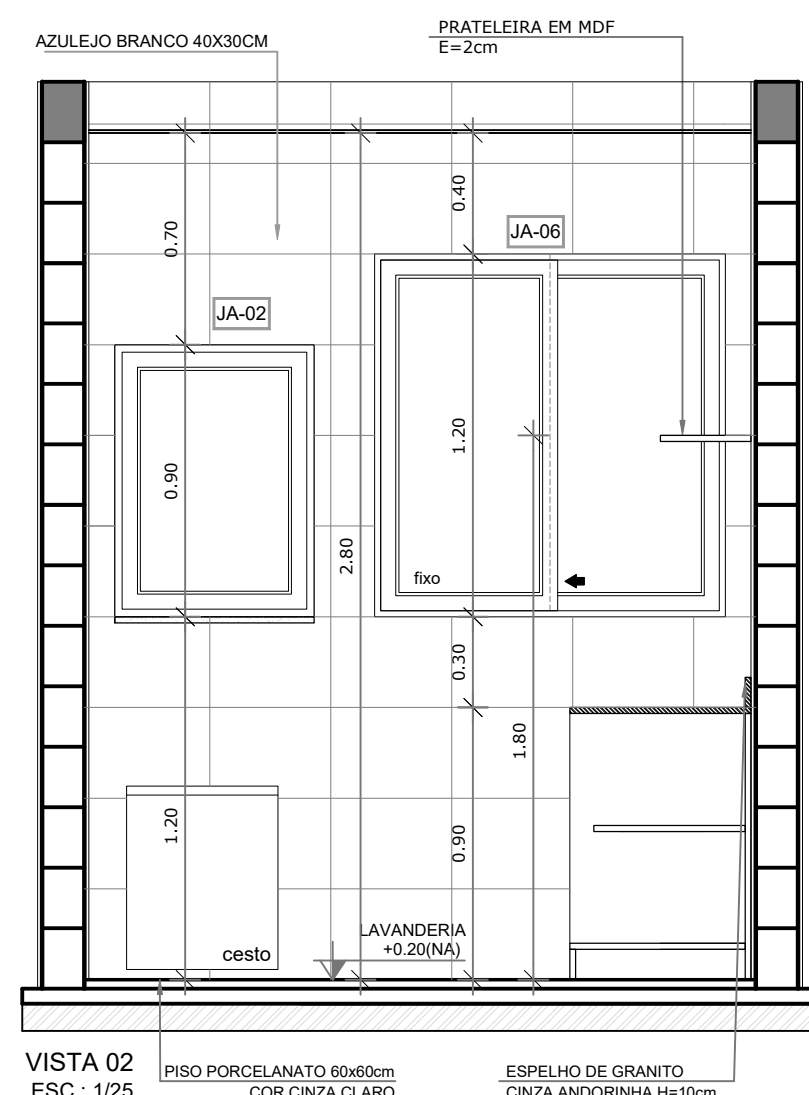

9 VISTA 02 - LAVANDERIA
ESCALA 1/25

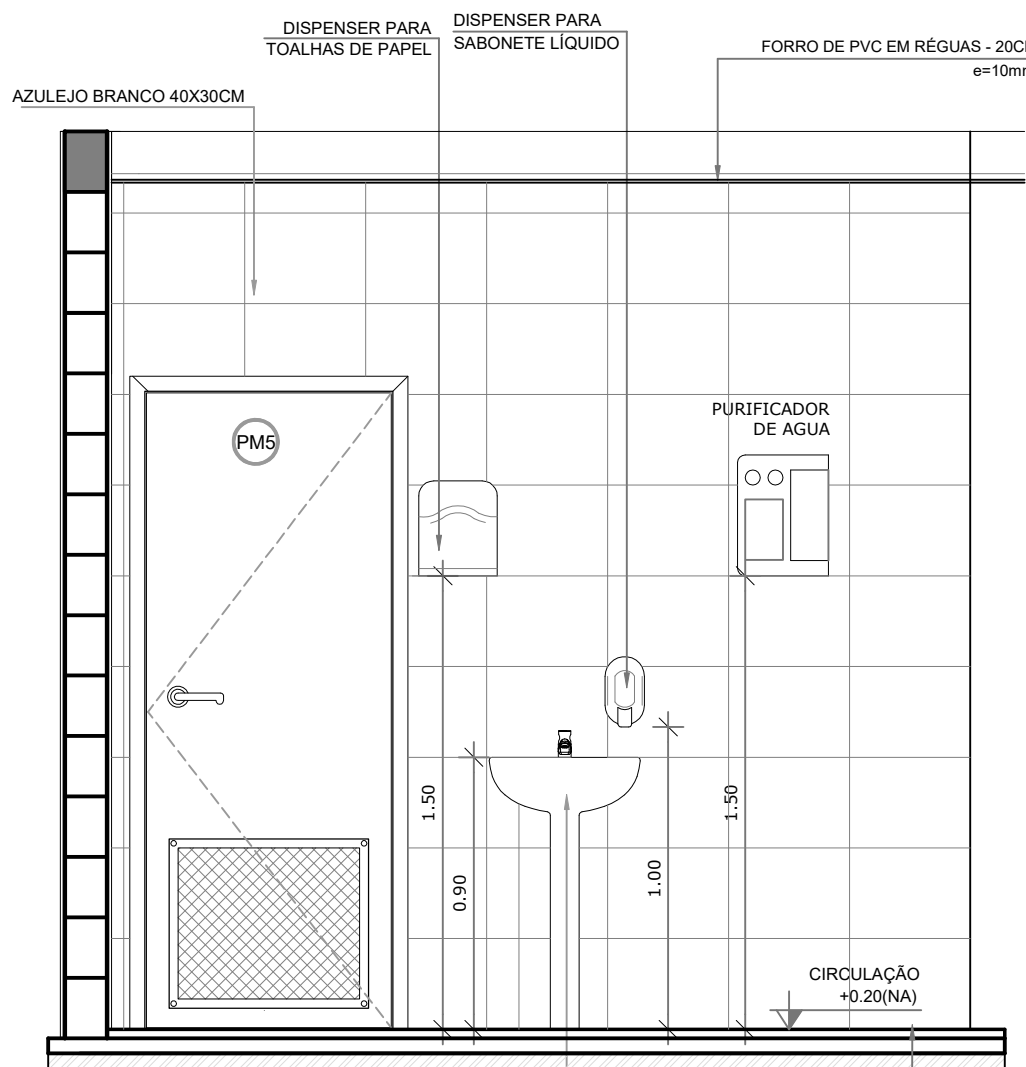

9 VISTA 05 - CIRCULAÇÃO
ESCALA 1/25

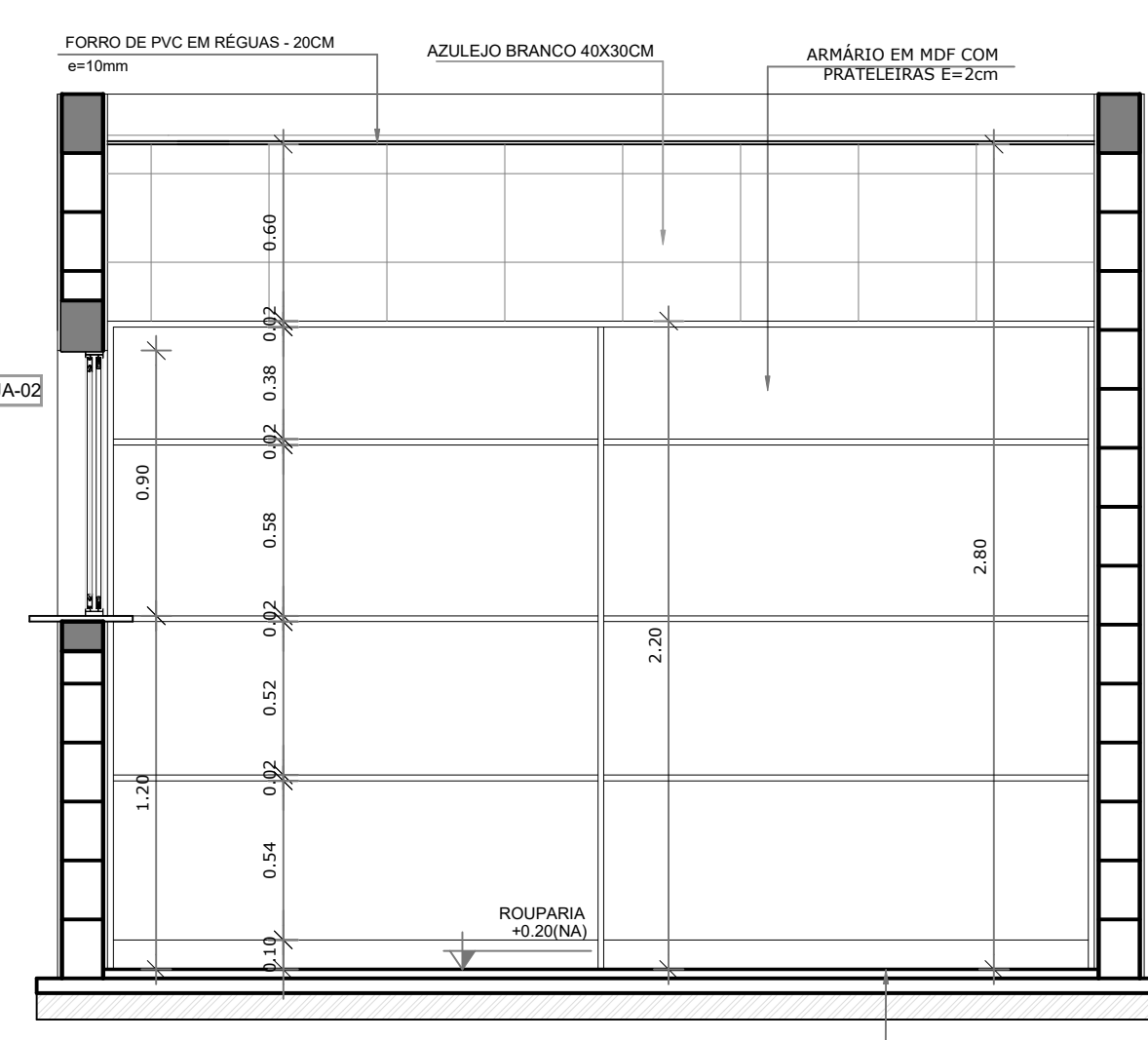

3 VISTA 04 - ROUPARIA
ESCALA 1/25

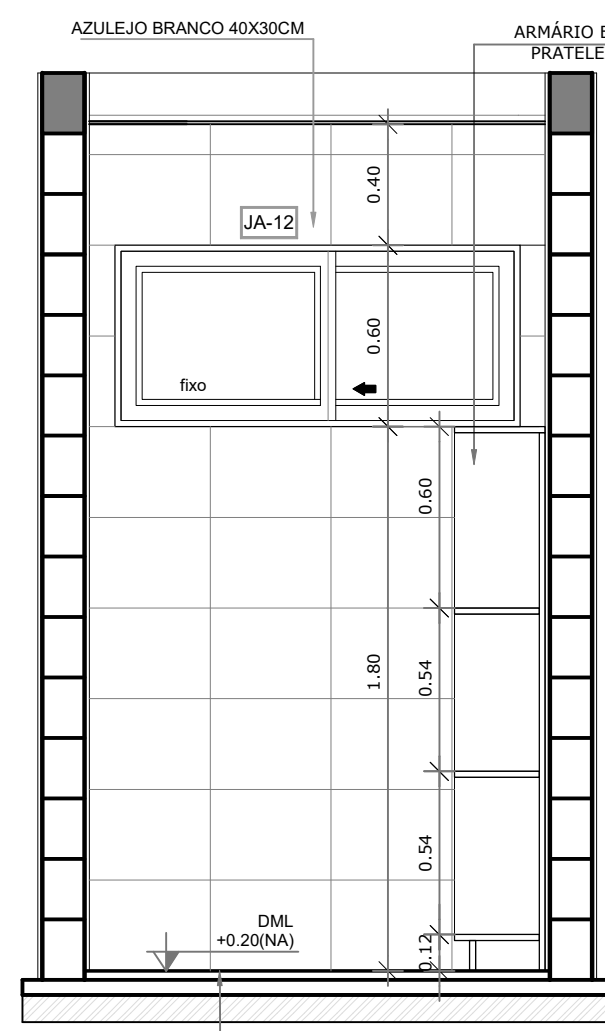

2 VISTA 06 - DML
ESCALA 1/25

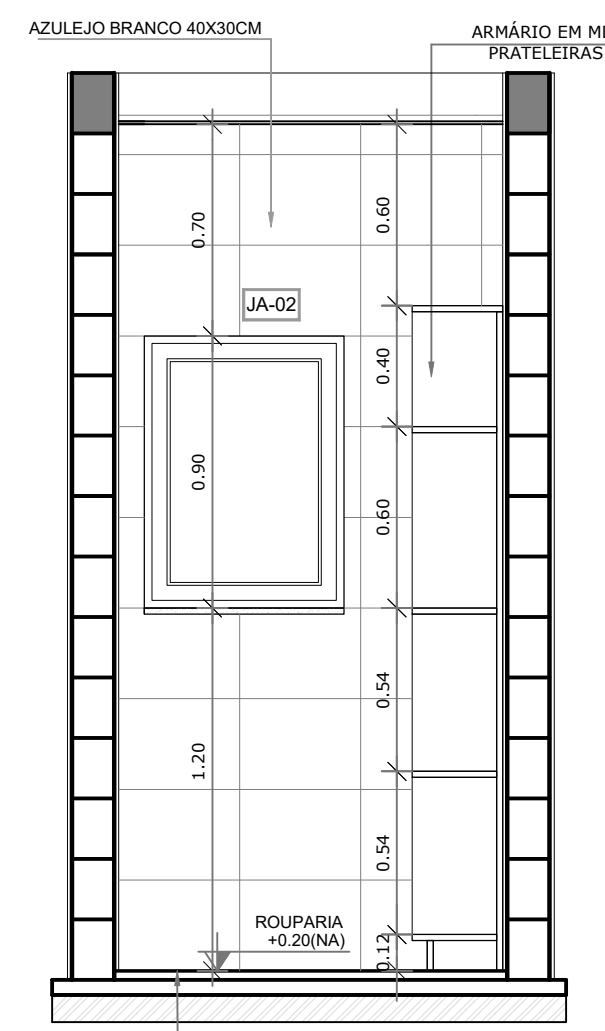

2 VISTA 03 - ROUPARIA
ESCALA 1/25

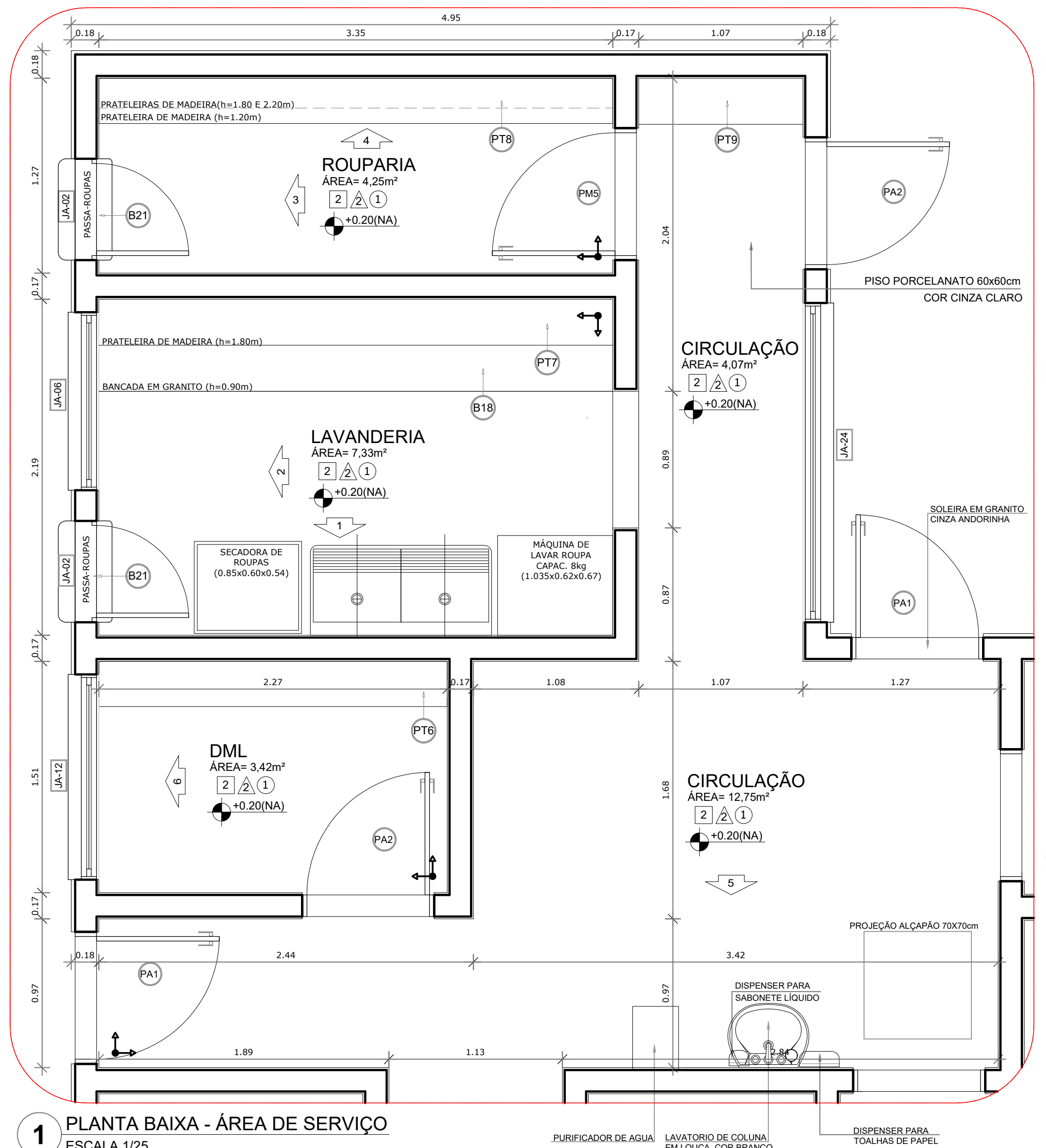

1 PLANTA BAIXA - ÁREA DE SERVIÇO
ESCALA 1/25

LEGENDA:		INDICAÇÃO DE VISTAS	
↑	INDICAÇÃO NÍVEIS PLANTA E CORTE	↑	INDICAÇÃO DE VISTAS
↔	INDICAÇÃO DE CORTES	1, 2, 3	ESPECIFICAÇÕES DE MATERIAIS
⊗	INDICAÇÃO DE FACHADAS	X	INDICAÇÃO DE EIXOS
JA-X, PMX	INDICAÇÃO DE PORTAS E JANELAS	BCX	INDICAÇÃO DE ELEMENTOS (BANCADAS, PRATELEIRAS E ETC.)

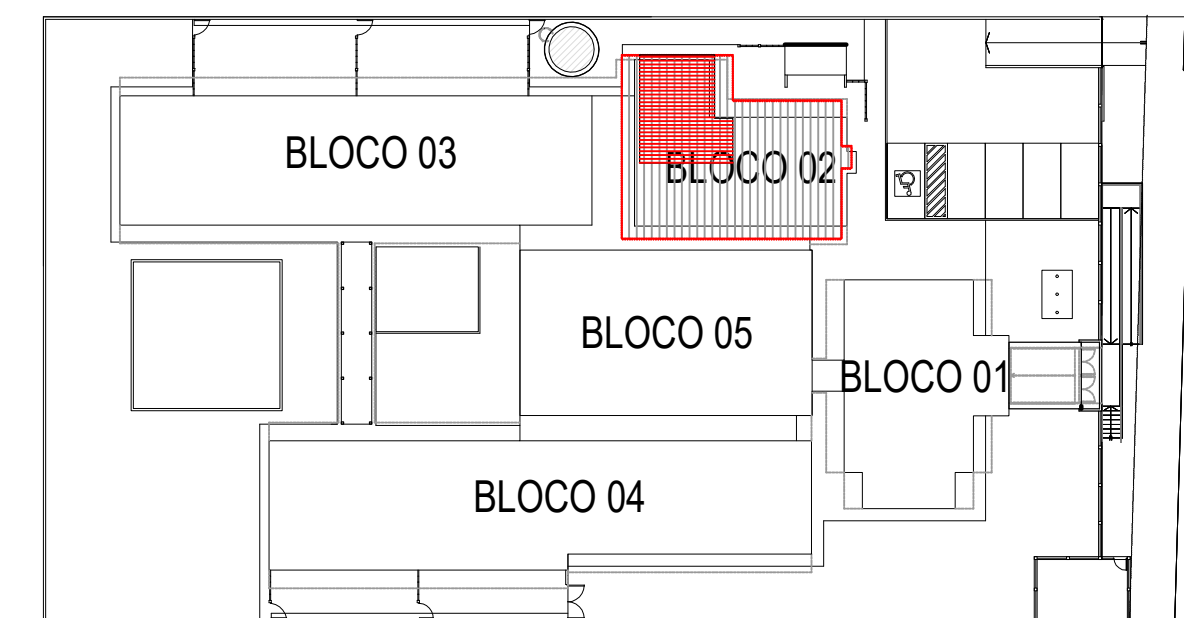

2 CROQUI DE REFERÊNCIA
ESCALA 1/500

BARCELOS
Soluções em Projetos
PROJETO ESCOLA MUNICIPAL DE EDUCAÇÃO INFANTIL

AMPLIAÇÃO BLOCO DE SERVIÇOS - DETALHES

ENDEREÇO RUA DAS AZALÉIAS, Nº 615, LOTEAMENTO JD. CECÍLIA, PORTÃO VELHO - PORTÃO/RS

PROPRIETÁRIO PREFEITURA MUNICIPAL DE PORTÃO - CNPJ: 87.344.016/0001-08

RESP. PROJETO ARQ. ANELI BARCELOS - CAU nº A57.942-4

RESP. EXECUÇÃO
ÁREA 1.154,35m² ESCALA 1:25 - 1:50 DATA MAI / 2022 DES. ASBS

A26

PRANCHA: ARQUITETÔNICO

LEGENDA	
ESPECIFICAÇÕES	
	PISO
1 - CIMENTADO DESEMPENADO	
2 - PORCELANATO ACETINADO 60x60 cm, PE-4, COR CINZA CLARO	
3 - BLOCO INTERTRAVADO DE CONCRETO TIPO HOLANDES	
4 - GRAMADO	
5 - AREIA	
6 - PISO VINÍLICO EM RÉGUAS, E=4MM, TIPO CLICADO	
7 - PISO DE BASALTO REGULAR 45x45cm	
	PARADE
1 - AZULEJO BRANCO, 40x30 cm, H= 0,90M + RODA-MEIO DE MADEIRA + PINTURA ACRÍLICA ATÉ O TETO	
2 - AZULEJO BRANCO, 40x30 cm, DO PISO AO TETO	
3 - PASTILHA CERÂMICA 10x10 cm, H= 0,40M, COR AZUL ESCURO + PINTURA ACRÍLICA COR BRANCA SOBRE MASSA ACRÍLICA, ACIMA DE H=40 CM ATÉ O TETO.	
4 - PINTURA ACRÍLICA COR BRANCA, SOBRE MASSA ACRÍLICA	
5 - AZULEJO BRANCO, 40x30cm, H=1,80 + FAIXA PASTILHA 10x10cm (COR AZUL ESCURO OU VERMELHO, CONFORME INDICAÇÃO) + AZULEJO 40X30CM BRANCO, ACIMA DA PASTILHA ATÉ O TETO	
6 - PINTURA ACRÍLICA COR VERMELHA, SOBRE MASSA ACRÍLICA	
	TETO
1 - FORRO DE PVC EM RÉGUAS DE 20 cm, ESPESSURA 10MM, INSTALADO PLANO.	
2 - FORRO DE PVC EM RÉGUAS DE 20 cm, ESPESSURA 10MM, INSTALADO INCLINADO.	
3 - PINTURA ACRÍLICA COR VERMELHA, SOBRE MASSA ACRÍLICA.	

DIVISÓRIA DE GRANITO - DV	
	GRANITO CINZA ANDORINHA - espessura 3 cm x H=1,50m - SANITÁRIO CRECHE E SANITÁRIOS INFANTIS MASCULINO E FEMININO
	GRANITO CINZA ANDORINHA - espessura 3 cm x H=1,80m - SANITÁRIOS DO BLOCO ADMINISTRATIVO E VESTIÁRIOS MASCULINO E FEMININO

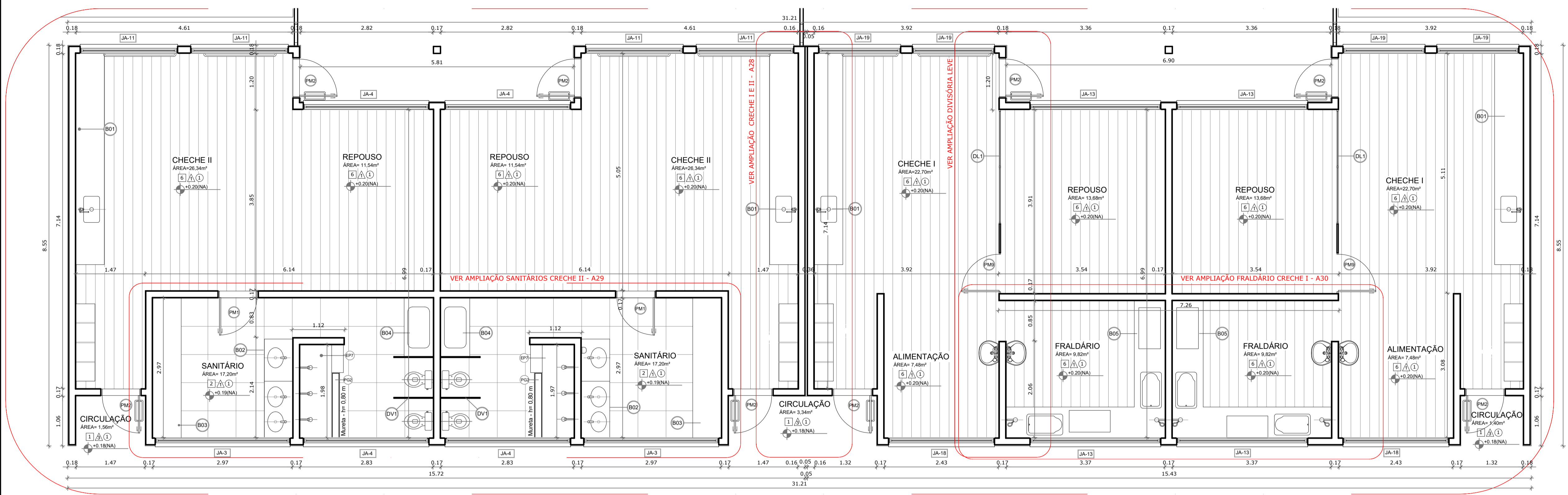

1 PLANTA BAIXA AMPLIADA - BLOCO PEDAGÓGICO I
ESCALA 1/50

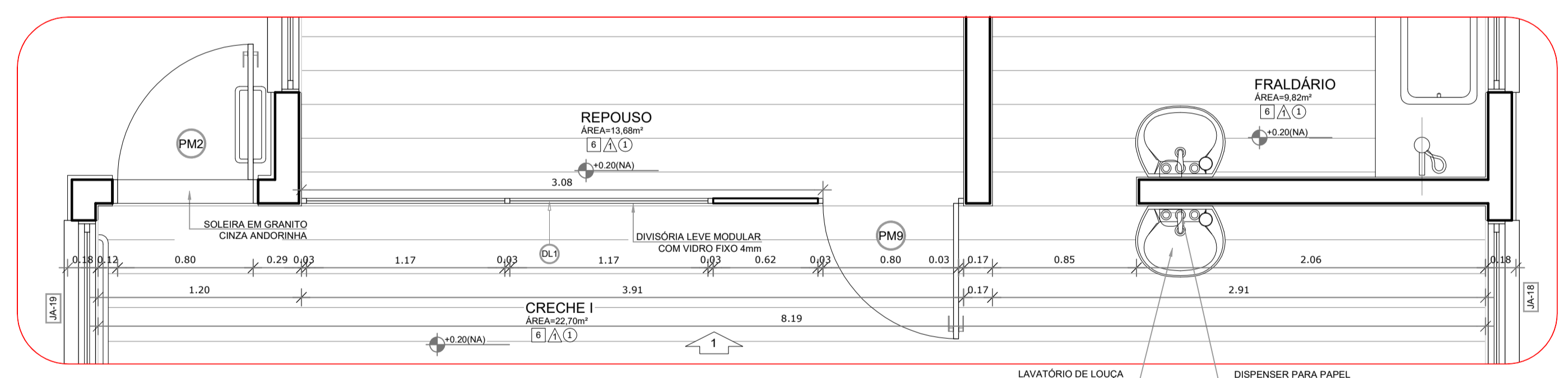

2 PLANTA-BAIXA AMPLIADA - DIVISÓRIA LEVE CRECHE I
ESCALA 1/25

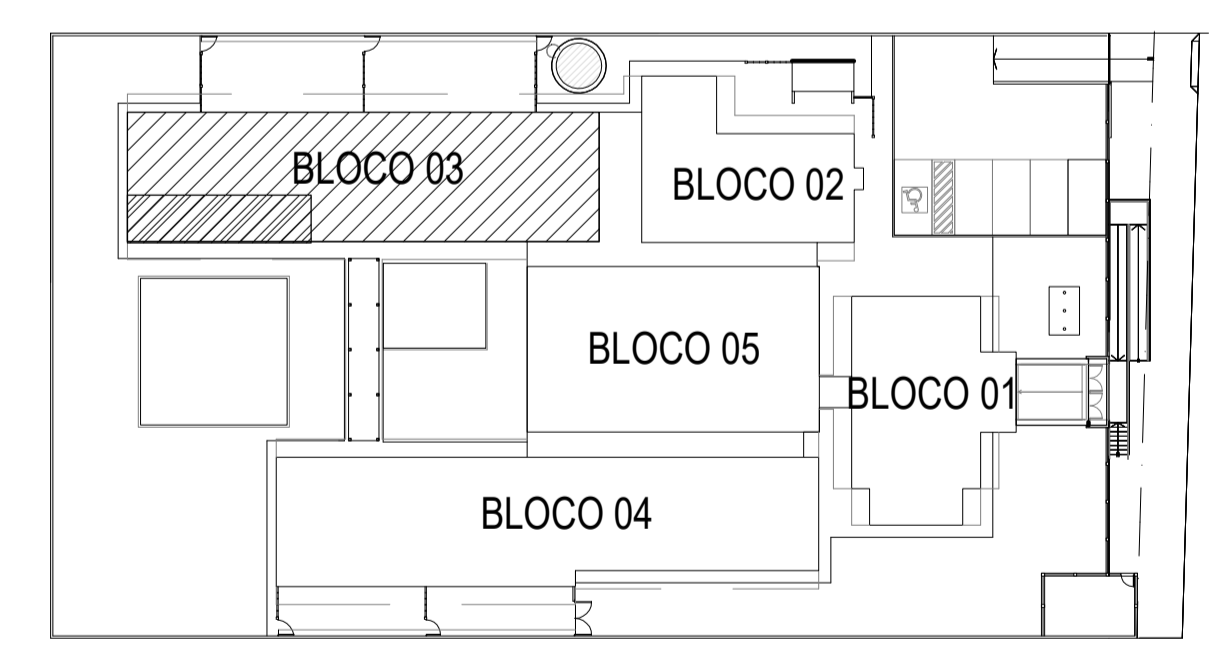

4 CROQUI DE REFERÊNCIA
ESCALA 1/500

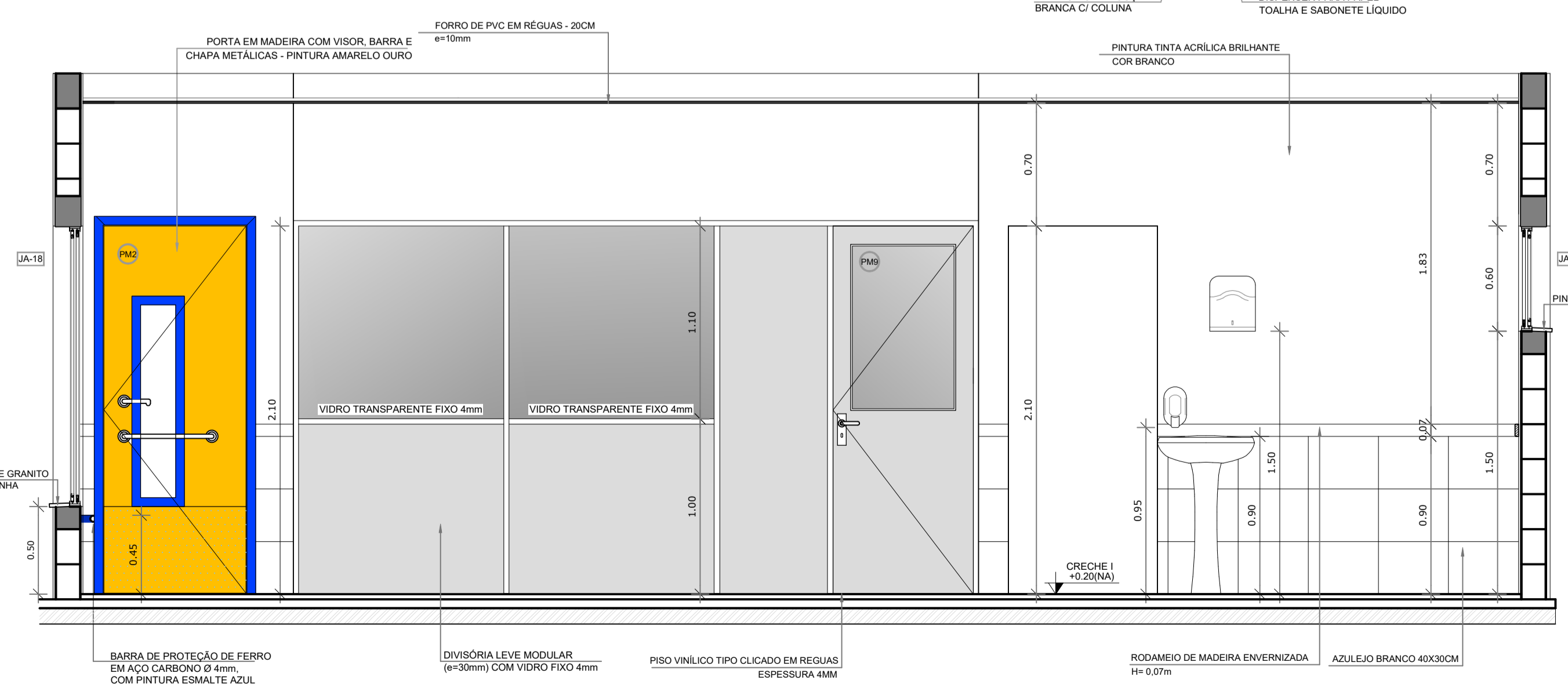

3 VISTA 01 - DIVISÓRIAS LEVES CRECHES I
ESCALA 1/25

BARCELOS
Soluções em Projetos

PROJETO ESCOLA MUNICIPAL DE EDUCAÇÃO INFANTIL
AMPLIAÇÃO BLOCO PEDAGÓGICO I - DETALHES

ENDEREÇO RUA DAS AZALÉIAS, Nº 615, LOTEAMENTO JD. CECÍLIA, PORTÃO VELHO - PORTÃO/RS
PROPRIETÁRIO PREFEITURA MUNICIPAL DE PORTÃO - CNPJ: 87.344.016/0001-08

RESP. PROJETO ARQ. ANELI BARCELOS - CAU nº A57.942-4
RESP. EXECUÇÃO

PRANCHA: ARQUITETÔNICO

ÁREA	1.154,35m²	ESCALA	1:25 - 1:50	DATA	MAI / 2022	DES.	ASBS
------	------------	--------	-------------	------	------------	------	------

A27

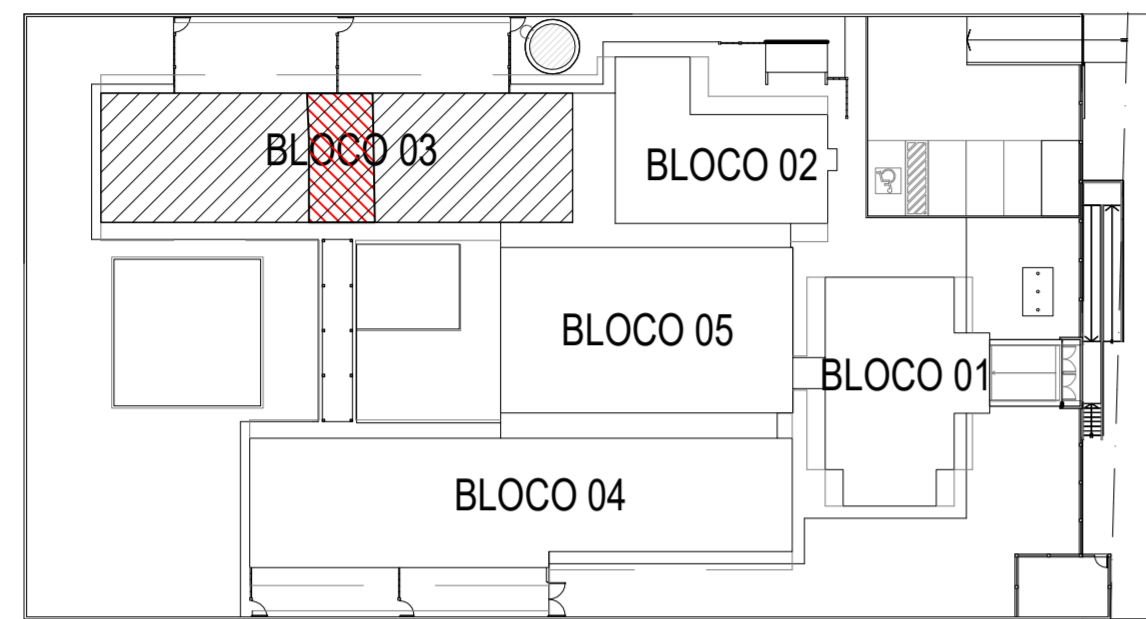

4 CROQUI DE REFERÊNCIA
ESCALA 1/500

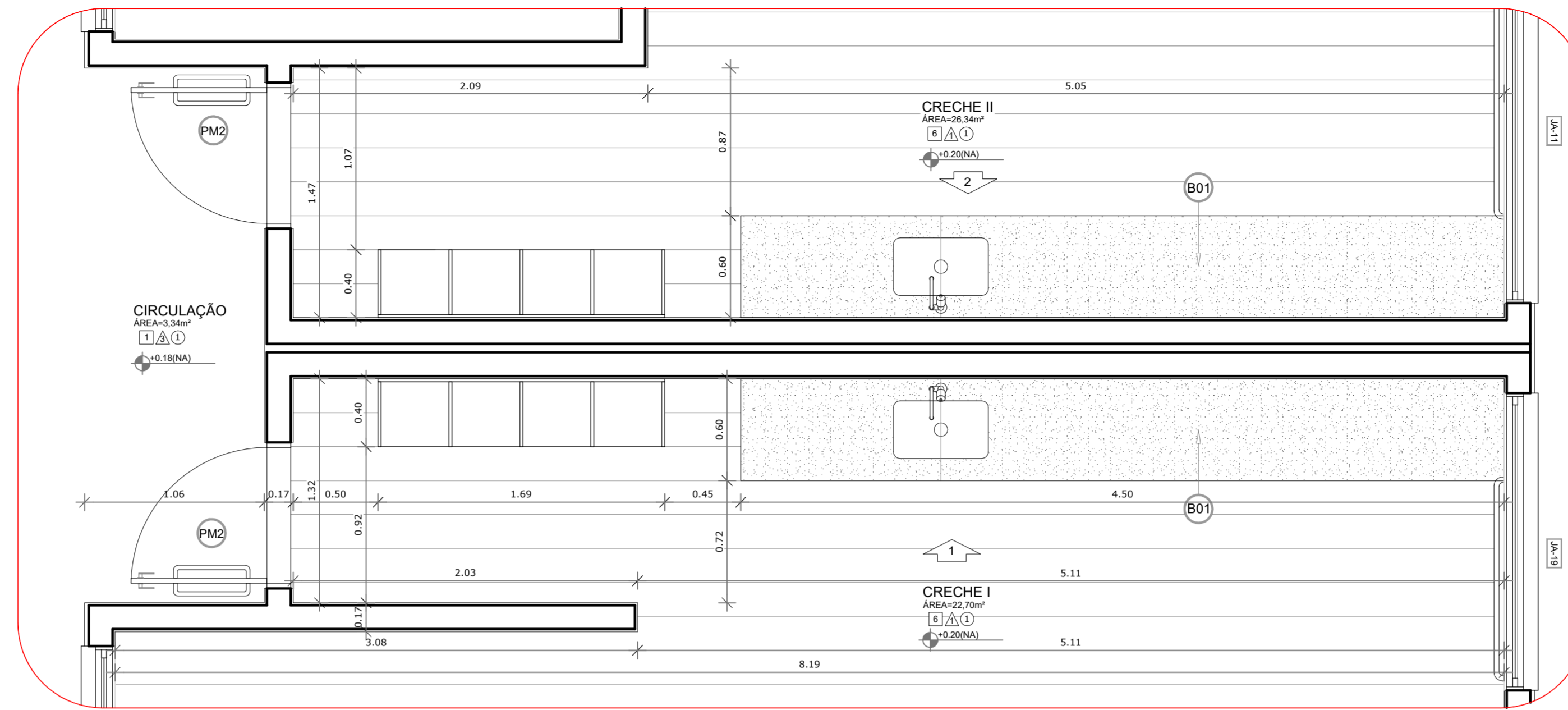

2 PLANTA-BAIXA AMPLIADA - CRECHE I E CRECHE II
ESCALA 1/25

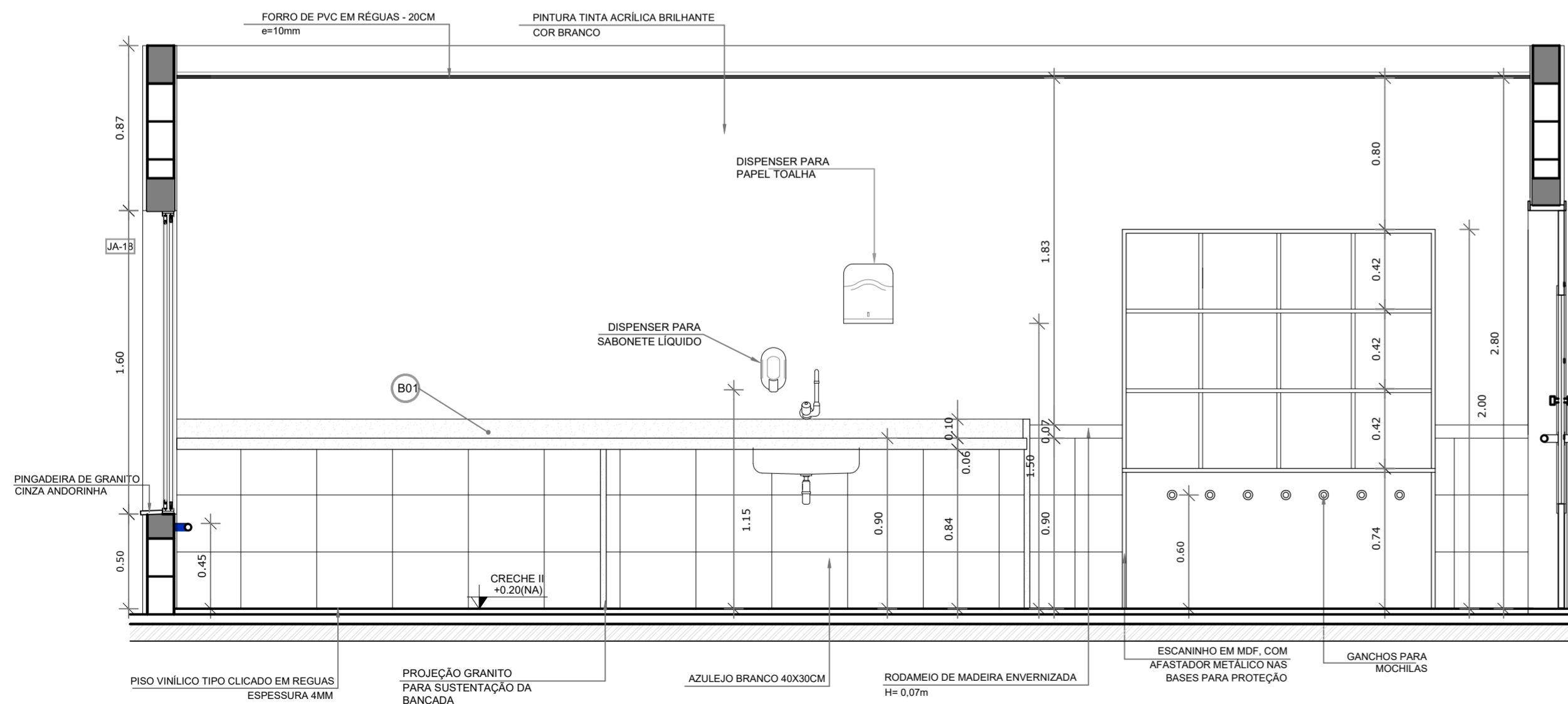

2 VISTA 02 - CRECHE II
ESCALA 1/25

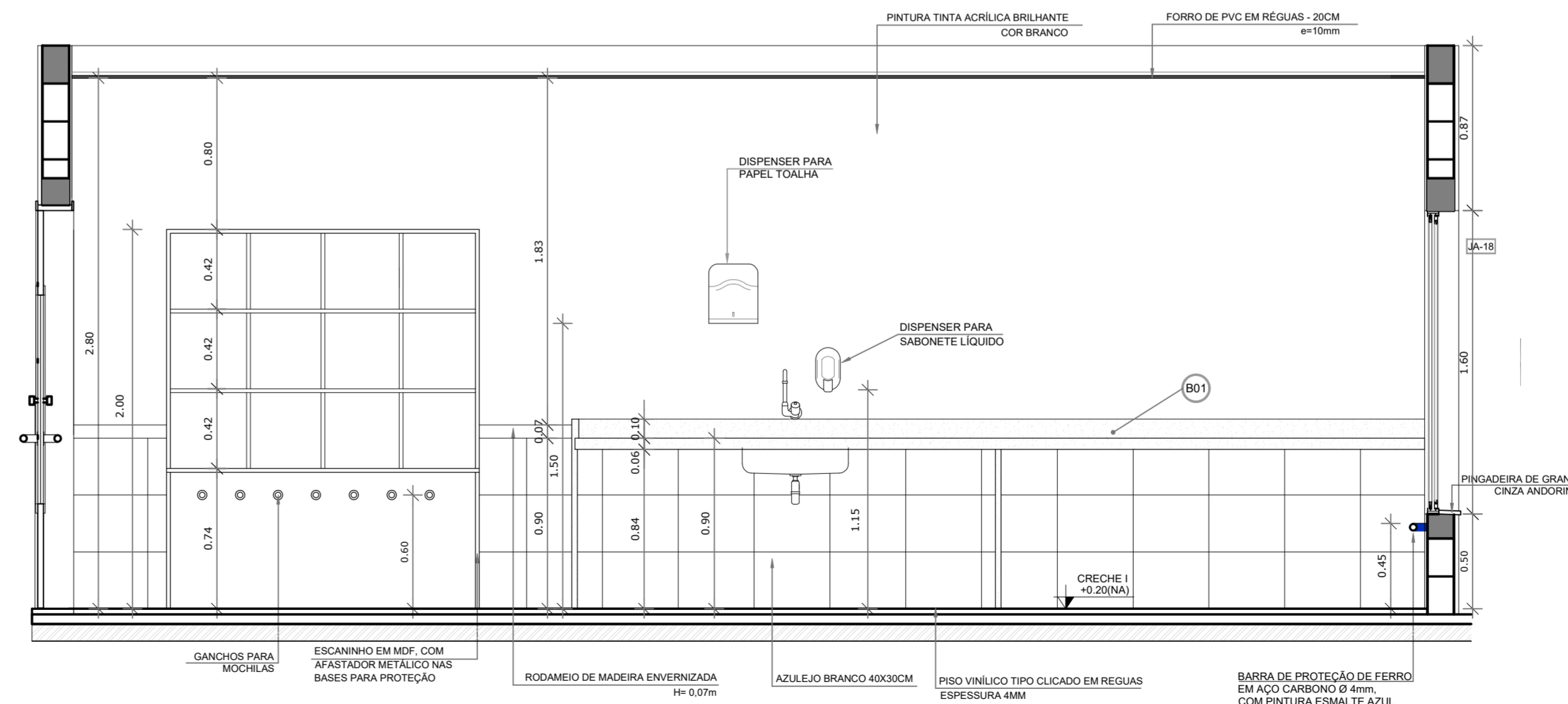

2 VISTA 01 - CRECHE I
ESCALA 1/25

LEGENDA	
ESPECIFICAÇÕES	
	PISO
1	CIMENTADO DESEMPENADO
2	PORCELANATO ACETINADO 60x60 cm, PEI-4, COR CINZA CLARO
3	BLOCO INTERTRAVADO DE CONCRETO TIPO HOLANDÊS
4	GRAMADO
5	AREIA
6	PISO VINÍLICO EM RÉGUAS, E=4MM, TIPO CLICADO
7	PISO DE BASALTO REGULAR 45x45cm
	PAREDE
1	AZULEJO BRANCO, 40x30 cm, H= 0,90M + RODA-MEIO DE MADEIRA + PINTURA ACRÍLICA ATÉ O TETO
2	AZULEJO BRANCO, 40x30 cm, DO PISO AO TETO
3	PASTILHA CERÂMICA 10X10 cm, H= 0,40M, COR AZUL ESCURO + PINTURA ACRÍLICA COR BRANCA SOBRE MASSA ACRÍLICA, ACIMA DE 1440 CM ATÉ O TETO.
4	PINTURA ACRÍLICA COR BRANCA, SOBRE MASSA ACRÍLICA
5	AZULEJO BRANCO, 40X30cm, H=1,80 + FAIXA PASTILHA 10x10cm (COR AZUL ESCURO OU VERMELHO, CONFORME INDICAÇÃO) + AZULEJO 40X30CM BRANCO, ACIMA DA PASTILHA ATÉ O TETO
6	PINTURA ACRÍLICA COR VERMELHA, SOBRE MASSA ACRÍLICA
	TETO
1	FORRO DE PVC EM RÉGUAS DE 20 cm, ESPESSURA 10MM, INSTALADO PLANO.
2	FORRO DE PVC EM RÉGUAS DE 20 cm, ESPESSURA 10MM, INSTALADO INCLINADO.
3	PINTURA ACRÍLICA COR VERMELHA, SOBRE MASSA ACRÍLICA.

BARCELOS
Soluções em Projetos
PROJETO ESCOLA MUNICIPAL DE EDUCAÇÃO INFANTIL

AMPLIAÇÃO BLOCO PEDAGÓGICO I - DETALHES

ENDEREÇO RUA DAS AZALÉIAS, Nº 615, LOTEAMENTO JD. CECÍLIA, PORTÃO VELHO - PORTÃO/RS

PROPRIETÁRIO PREFEITURA MUNICIPAL DE PORTÃO - CNPJ: 87.344.016/0001-08

RESP. PROJETO ARQ. ANELI BARCELOS - CAU nº A57.942-4

RESP. EXECUÇÃO

ÁREA 1.154,35m² ESCALA 1:25 DATA MAI / 2022 DES. ASBS

A28

FRANCA: ARQUITETÓNICO

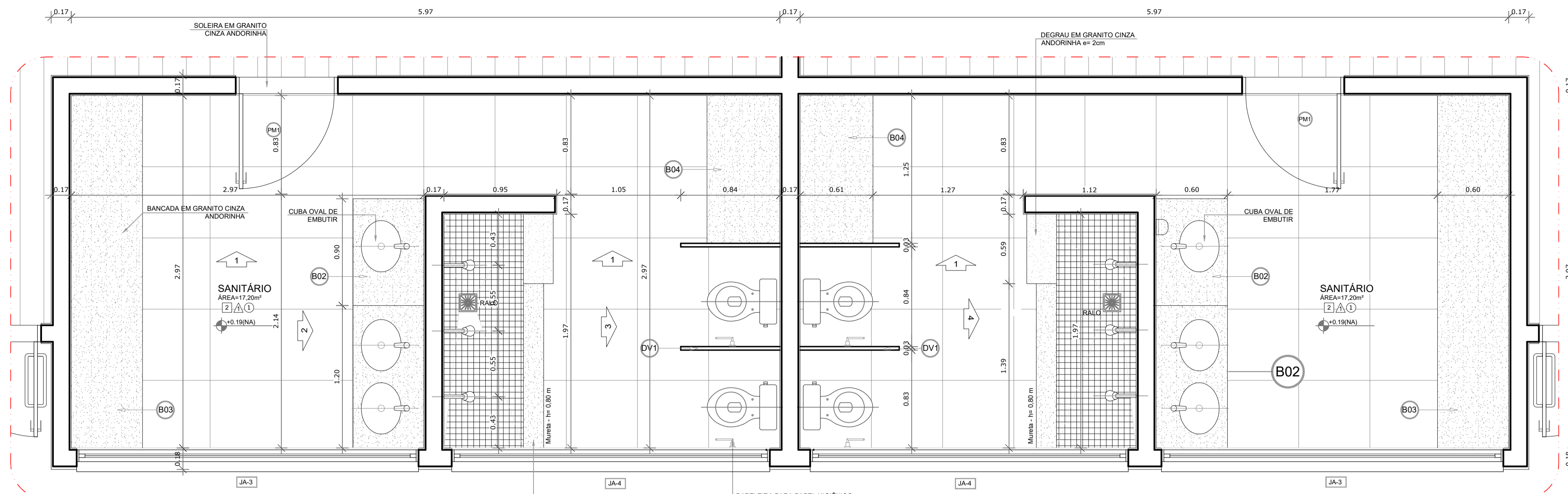

1 PLANTA BAIXA - SANITÁRIOS CRECHE II
ESCALA 1/25

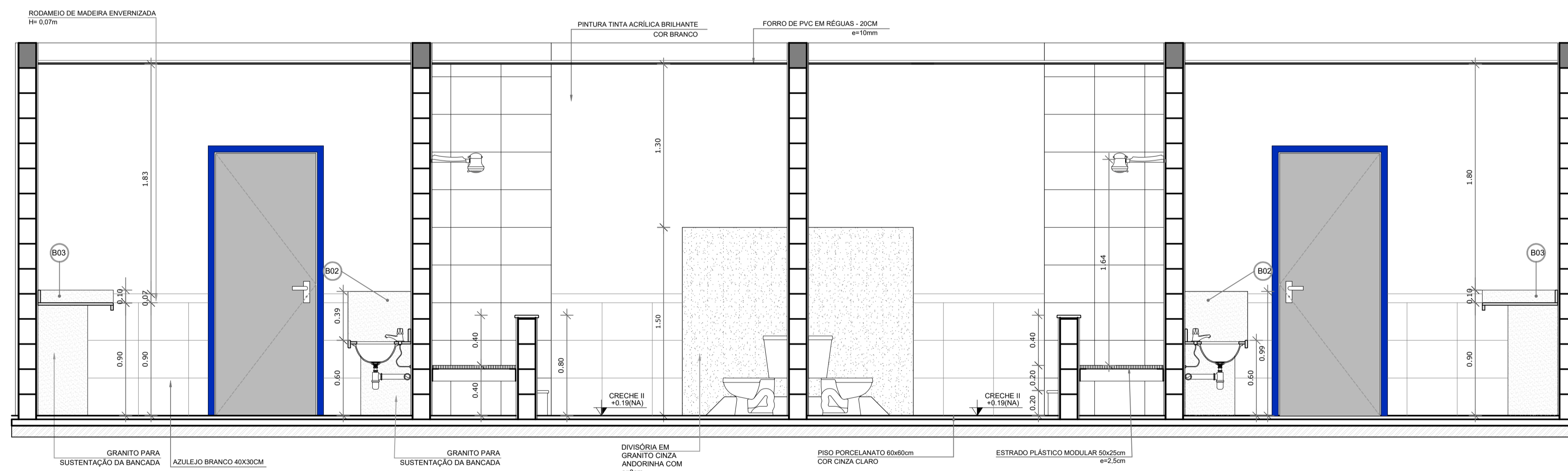

2 VISTA 01 - SANITÁRIOS CRECHE II
ESCALA 1/25

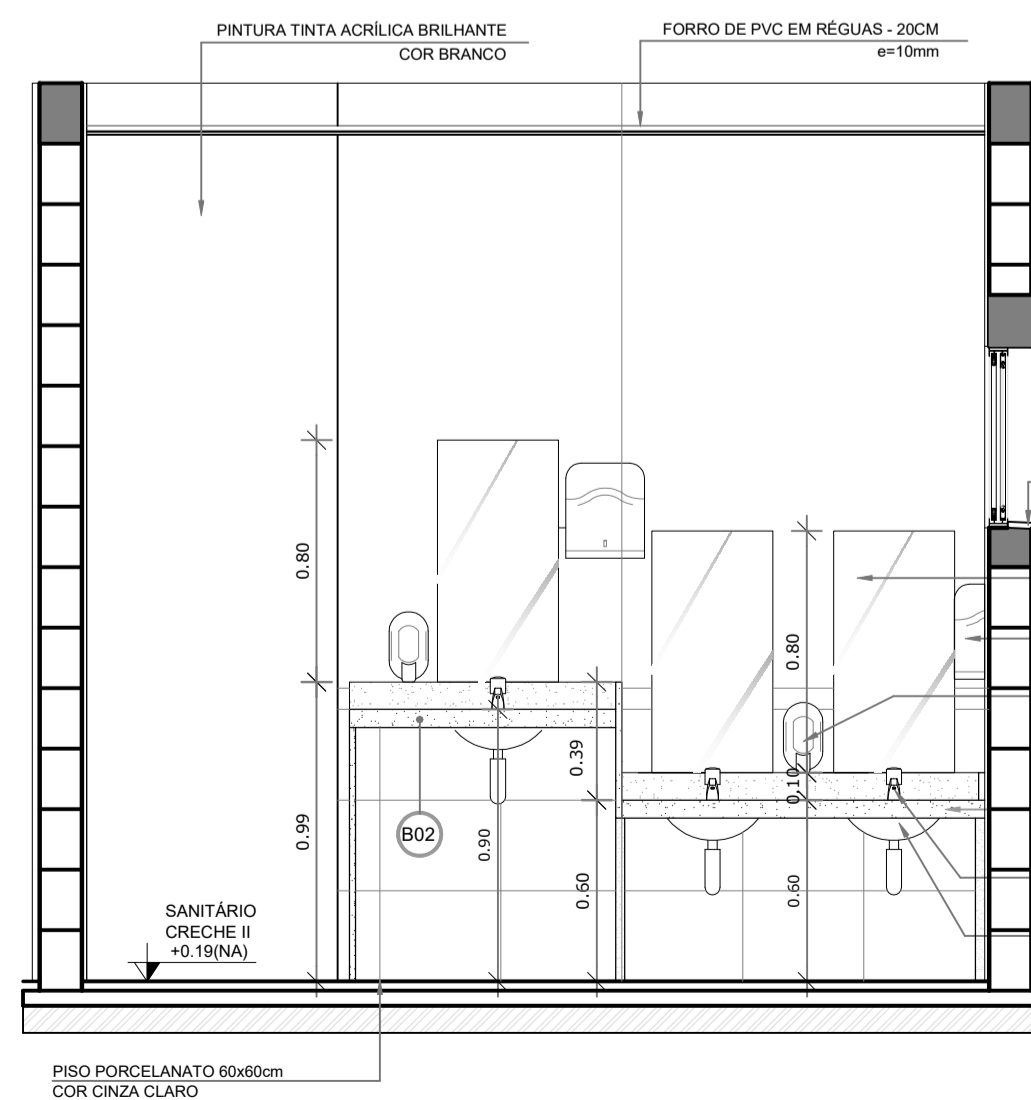

3 VISTA 02 - SANITÁRIOS CRECHE II
ESCALA 1/25

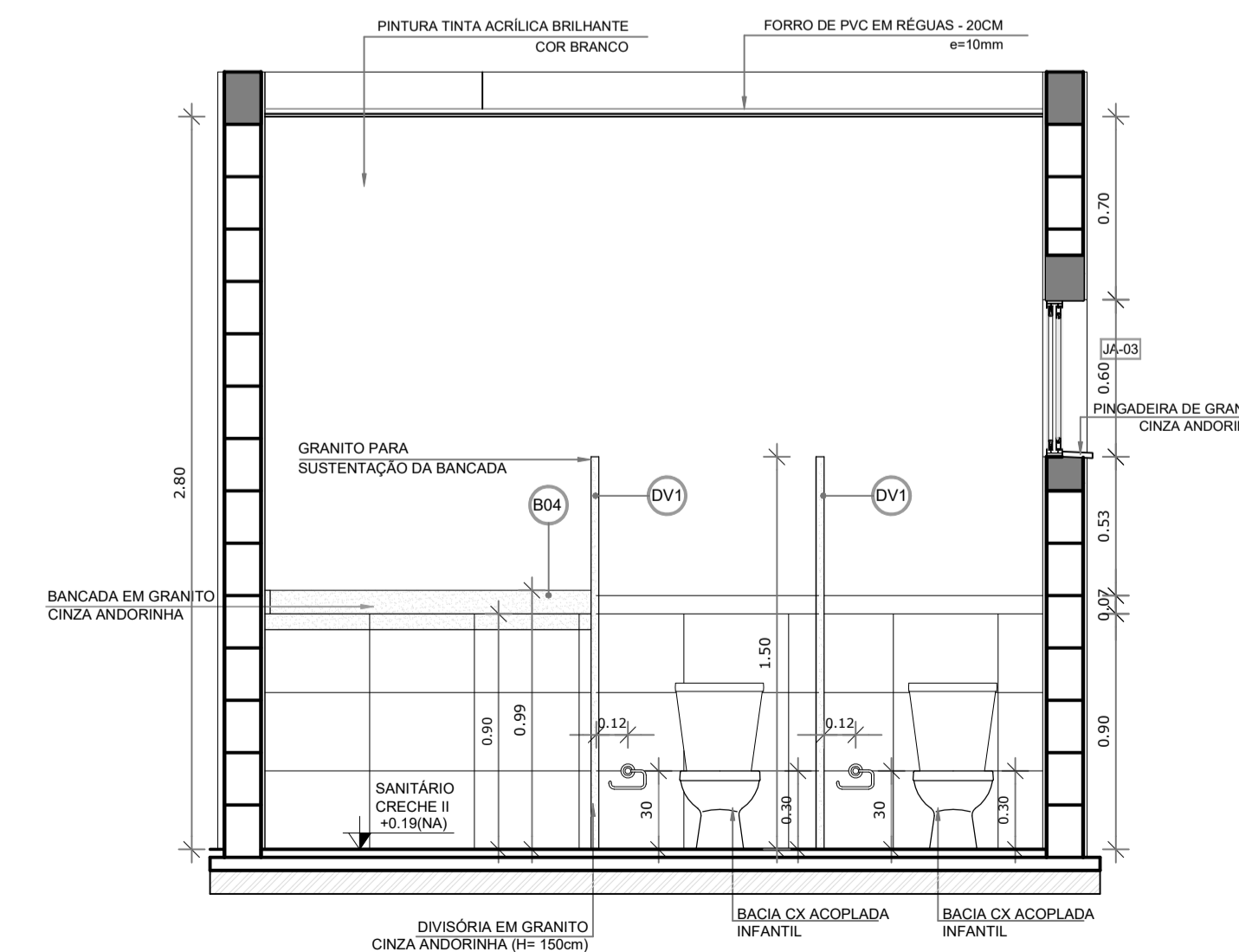

4 VISTA 03 - SANITÁRIOS CRECHE II
ESCALA 1/25

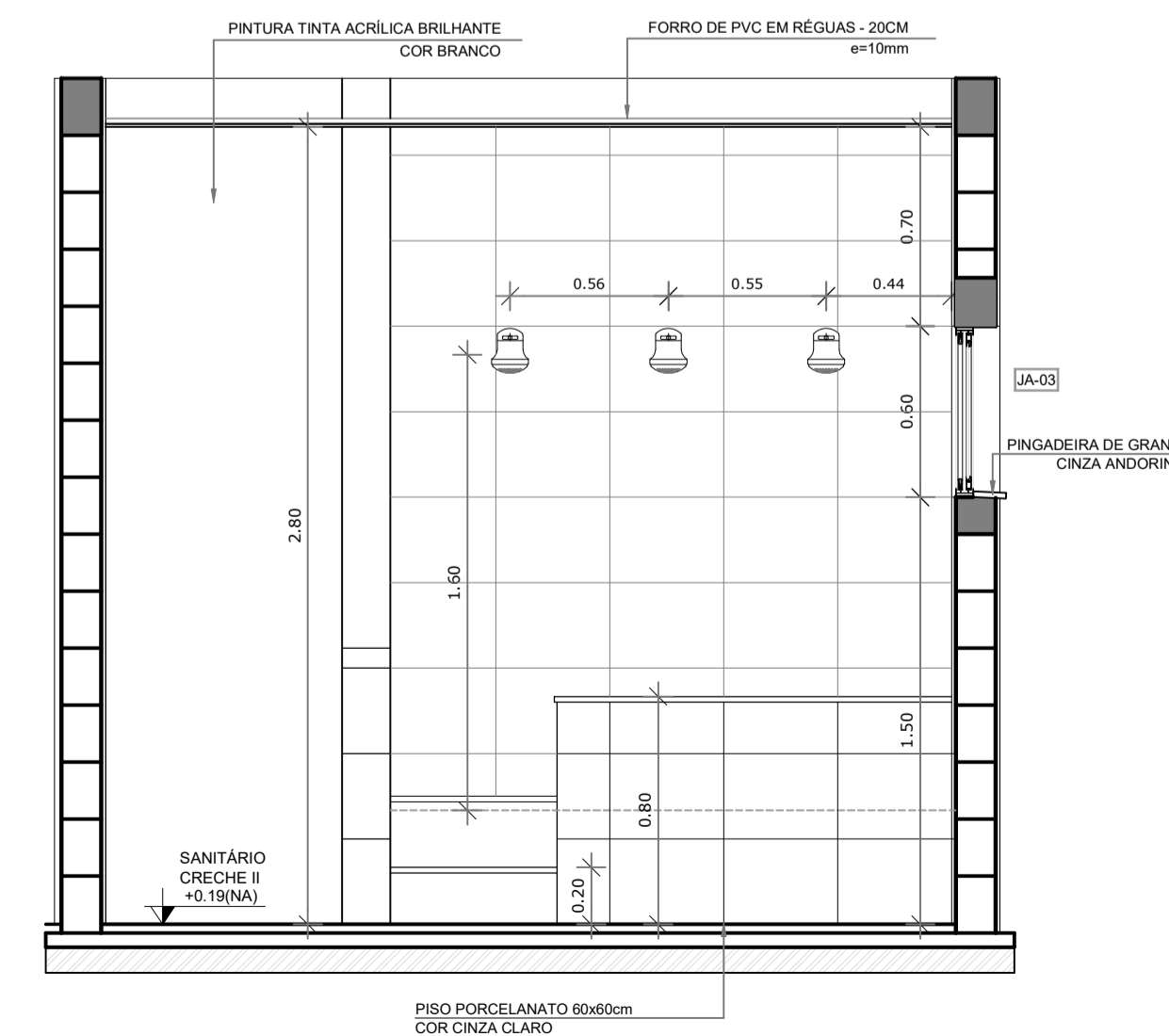

5 VISTA 04 - SANITÁRIOS CRECHE II
ESCALA 1/25

LEGENDA	
ESPECIFICAÇÕES	
	PISO
1 - CIMENTADO DESEMPENADO	
2 - PORCELANATO ACETINADO 60x60 cm, PEI-4, COR CINZA CLARO	
3 - BLOCO INTERTRAVADO DE CONCRETO TIPO HOLANDES	
4 - GRAMADO	
5 - AREIA	
6 - PISO VINÍLICO EM RÉGUAS, E=4MM, TIPO CLICADO	
7 - PISO DE BASALTO REGULAR 45x45cm	
	PAREDE
1 - AZULEJO BRANCO, 40x30 cm, H=0,90M + RODA-MEIO DE MADEIRA + PINTURA ACRILICA ATÉ O TETO	
2 - AZULEJO BRANCO, 40x30 cm, DO PISO AO TETO	
3 - PASTILHA CERÂMICA 10X10 cm, H=0,40M, COR AZUL ESCURO + PINTURA ACRILICA COR BRANCA SOBRE MASSA ACRILICA, ACIMA DE H=40 CM ATÉ O TETO	
4 - PINTURA ACRILICA COR BRANCA, SOBRE MASSA ACRILICA	
5 - AZULEJO BRANCO, 60X30cm, H=1,10 + FAIXA PASTILHA 10x10cm (COR AZUL ESCURO OU VERMELHO, CONFORME INDICAÇÃO) + AZULEJO 40X30CM BRANCO, ACIMA DA PASTILHA ATÉ O TETO	
6 - PINTURA ACRILICA COR VERMELHA, SOBRE MASSA ACRILICA	
	TETO
1 - FORRO DE PVC EM RÉGUAS DE 20 cm, ESPESURA 10MM, INSTALADO PLANO.	
2 - FORRO DE PVC EM RÉGUAS DE 20 cm, ESPESURA 10MM, INSTALADO INCLINADO.	
3 - PINTURA ACRILICA COR VERMELHA, SOBRE MASSA ACRILICA.	

DIVISÓRIA DE GRANITO - DV	
	GRANITO CINZA ANDORINHA - espessura 2cm e H=1,50m - SANITÁRIO CRECHE II E SANITÁRIOS INFANTES MASCULINO E FEMINO
	GRANITO CINZA ANDORINHA - espessura 2cm e H=1,80m - SANITÁRIOS DO BLOCO ADMINISTRATIVO E VESTIÁRIOS MASCULINO E FEMINO

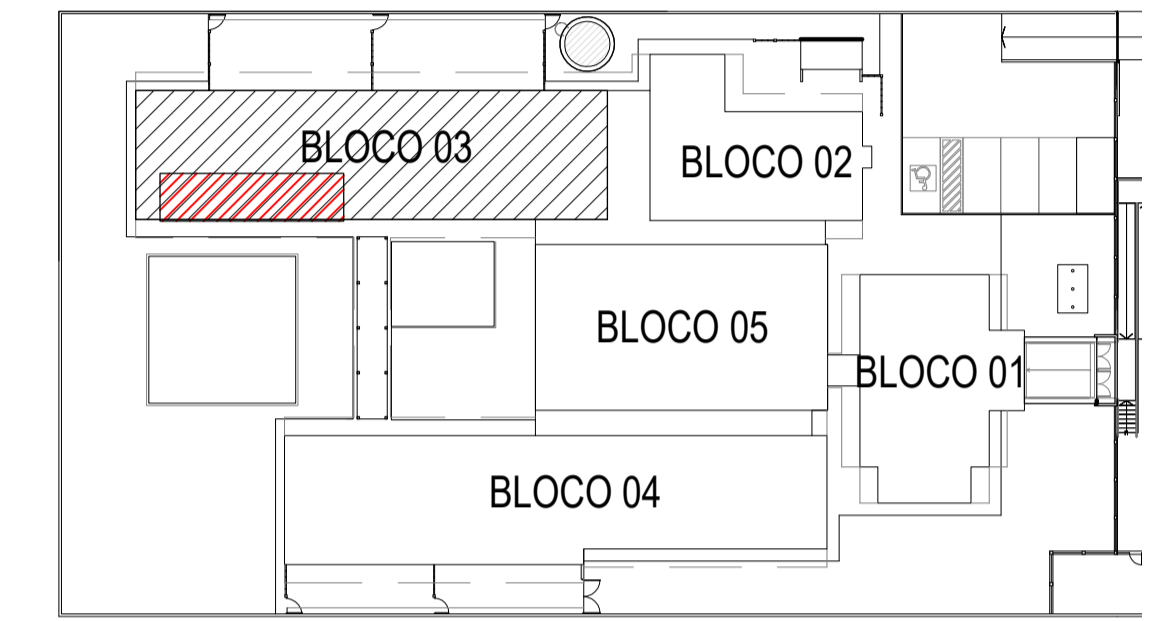

6 CROQUI DE REFERÊNCIA
ESCALA 1/500

BARCELOS
Soluções em Projetos
PROJETO ESCOLA MUNICIPAL DE EDUCAÇÃO INFANTIL
AMPLIAÇÃO BLOCO PEDAGÓGICO I - DETALHES

ENDEREÇO RUA DAS AZALÉIAS, Nº 615, LOTEAMENTO JD. CECÍLIA, PORTÃO VELHO - PORTÃO/RS

PROPRIETÁRIO PREFEITURA MUNICIPAL DE PORTÃO - CNPJ: 87.344.016/0001-08

RESP. PROJETO ARQ. ANELI BARCELOS - CAU nº A57.942-4

RESP. EXECUÇÃO

A29

PRANCHA ARQUITETÔNICA
ÁREA 1.154,35m² ESCALA 1:25 DATA MAI / 2022 DES. ASBS

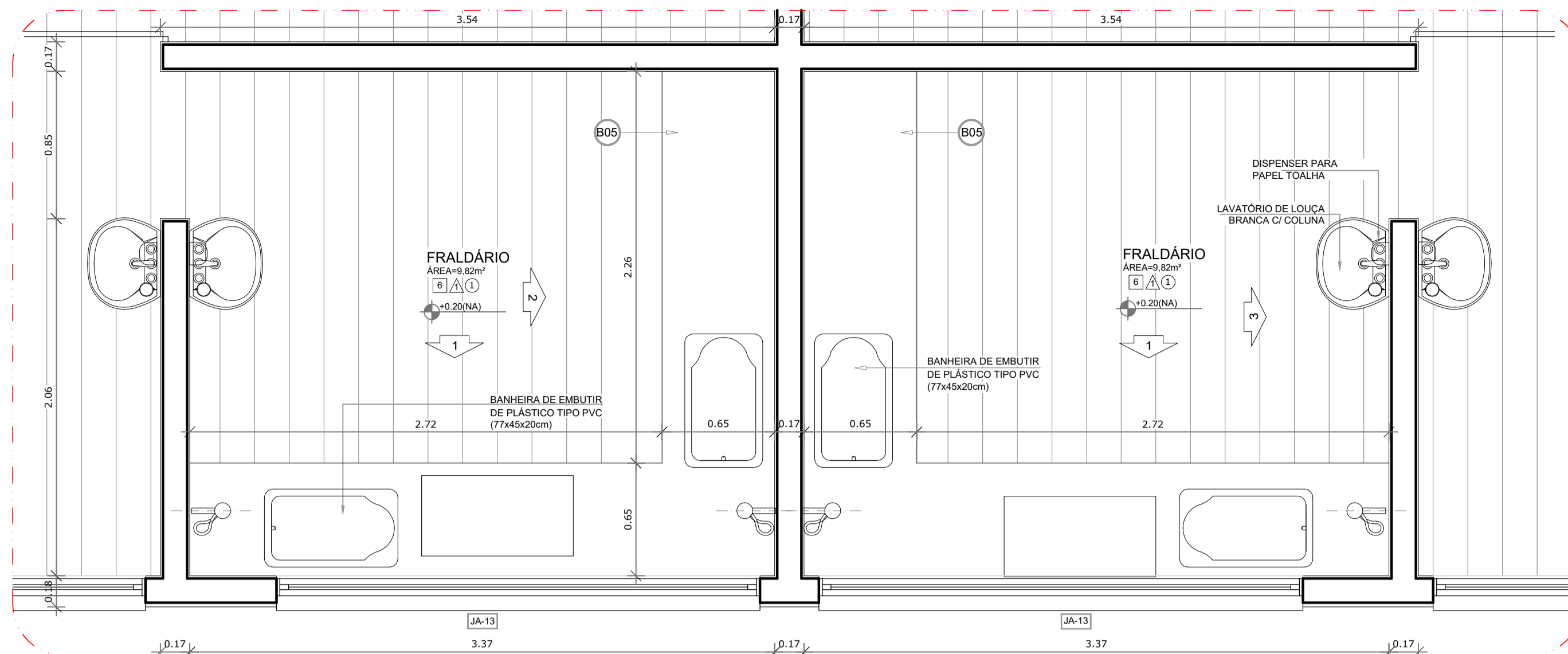

1 PLANTA BAIXA - FRALDÁRIOS CRECHE I
ESCALA 1/25

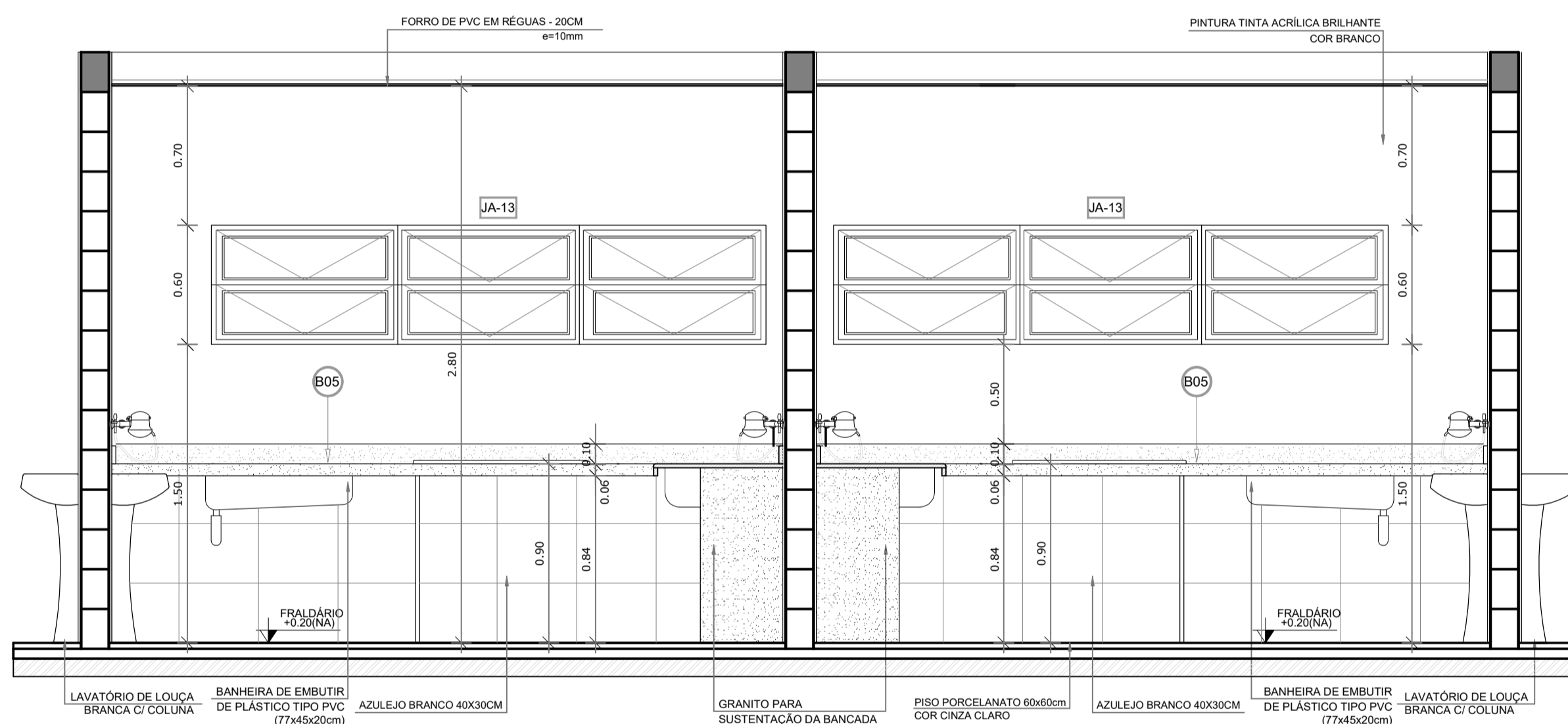

2 VISTA 01 - FRALDÁRIOS CRECHE I
ESCALA 1/25

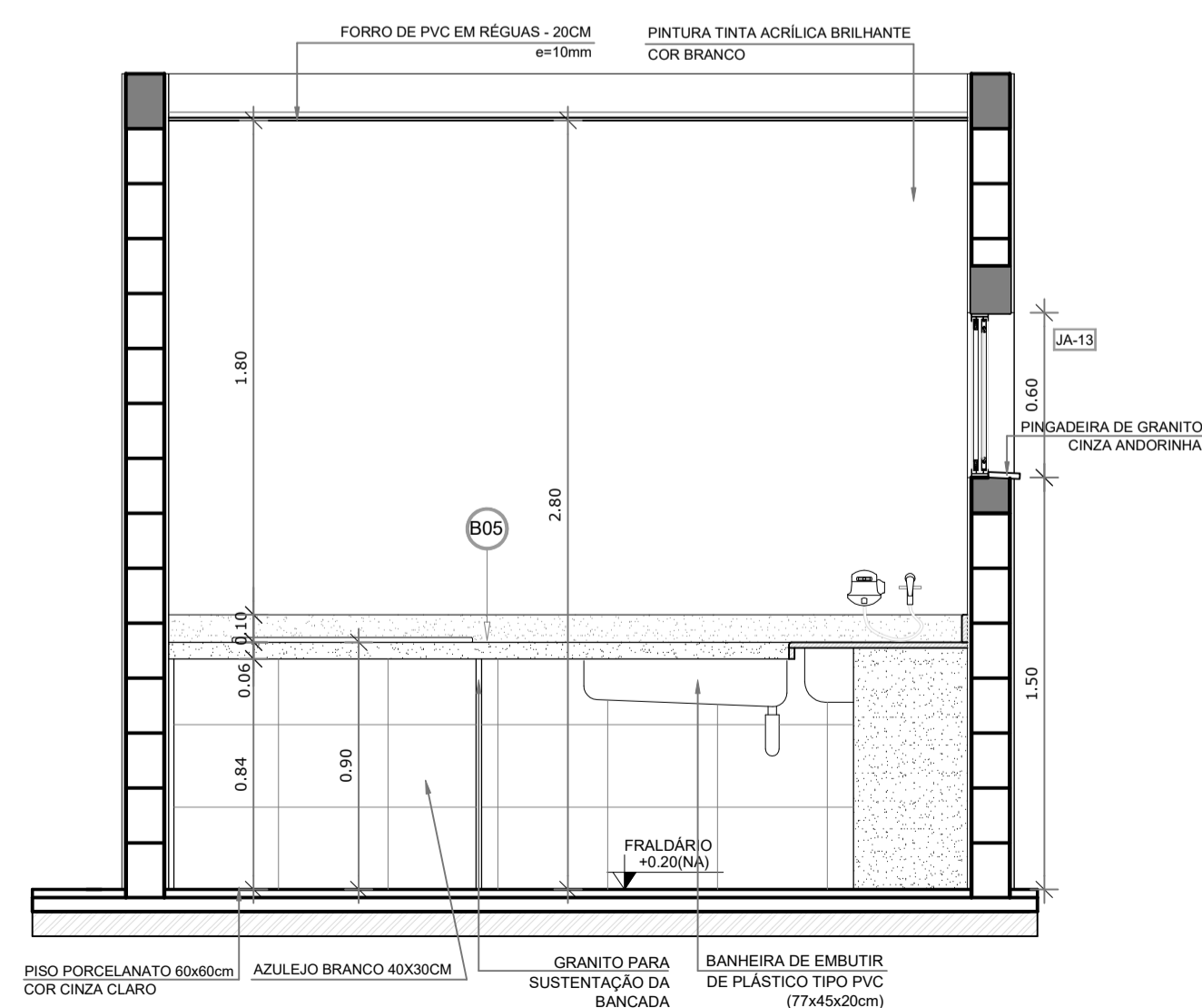

3 VISTA 02 - FRALDÁRIOS CRECHE I
ESCALA 1/25

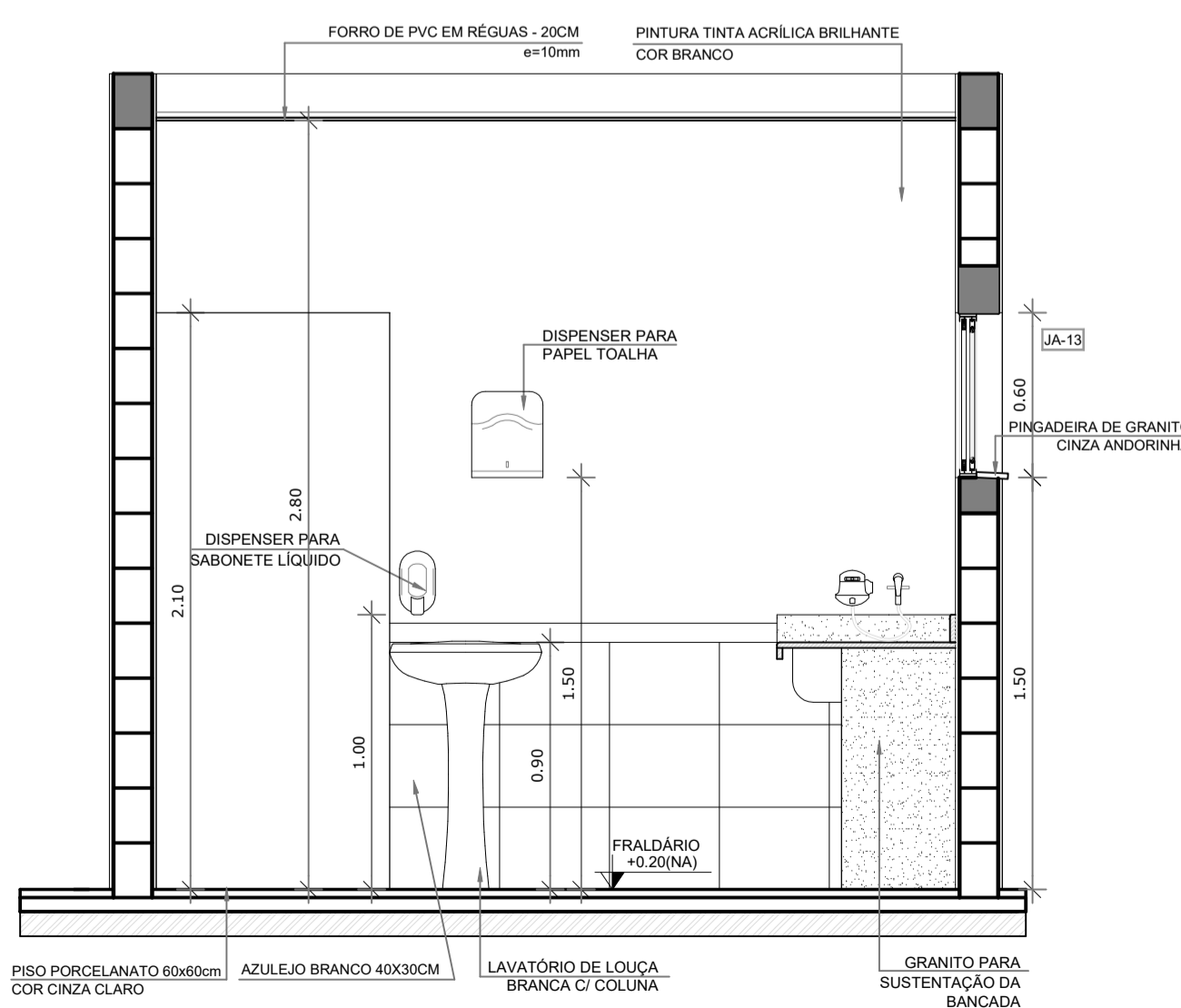

4 VISTA 03 - FRALDÁRIOS CRECHE I
ESCALA 1/25

LEGENDA	
ESPECIFICAÇÕES	
	PISO
1 - CIMENTADO DESEMPENADO	
2 - PORCELANATO ACETINADO 60x60 cm, PEI-4, COR CINZA CLARO	
3 - BLOCO INTERTRAVADO DE CONCRETO TIPO HOLANDÊS	
4 - GRAMADO	
5 - AREIA	
6 - PISO VINÍLICO EM RÉGUAS, E=4MM, TIPO CLICADO	
7 - PISO DE BASALTO REGULAR 45x45cm	
	PAREDE
1 - AZULEJO BRANCO, 40x30 cm, H= 0,90M + RODA-MEIO DE MADEIRA + PINTURA ACRÍLICA ATÉ O TETO	
2 - AZULEJO BRANCO, 40x30 cm, DO PISO AO TETO	
3 - PASTILHA CERÂMICA 10x10 cm, H= 0,40M, COR AZUL ESCURO + PINTURA ACRÍLICA COR BRANCA SOBRE MASSA ACRÍLICA, ACIMA DE H=40 CM ATÉ O TETO.	
4 - PINTURA ACRÍLICA COR BRANCA, SOBRE MASSA ACRÍLICA	
5 - AZULEJO BRANCO, 40x30cm, H=1,80 + FAIXA PASTILHA 10x10cm (COR AZUL ESCURO OU VERMELHO, CONFORME INDICAÇÃO) + AZULEJO 40x30CM BRANCO, ACIMA DA PASTILHA ATÉ O TETO	
6 - PINTURA ACRÍLICA COR VERMELHA, SOBRE MASSA ACRÍLICA	
	TETO
1 - FORRO DE PVC EM RÉGUAS DE 20 cm, ESPESSURA 10MM, INSTALADO PLANO.	
2 - FORRO DE PVC EM RÉGUAS DE 20 cm, ESPESSURA 10MM, INSTALADO INCLINADO.	
3 - PINTURA ACRÍLICA COR VERMELHA, SOBRE MASSA ACRÍLICA.	

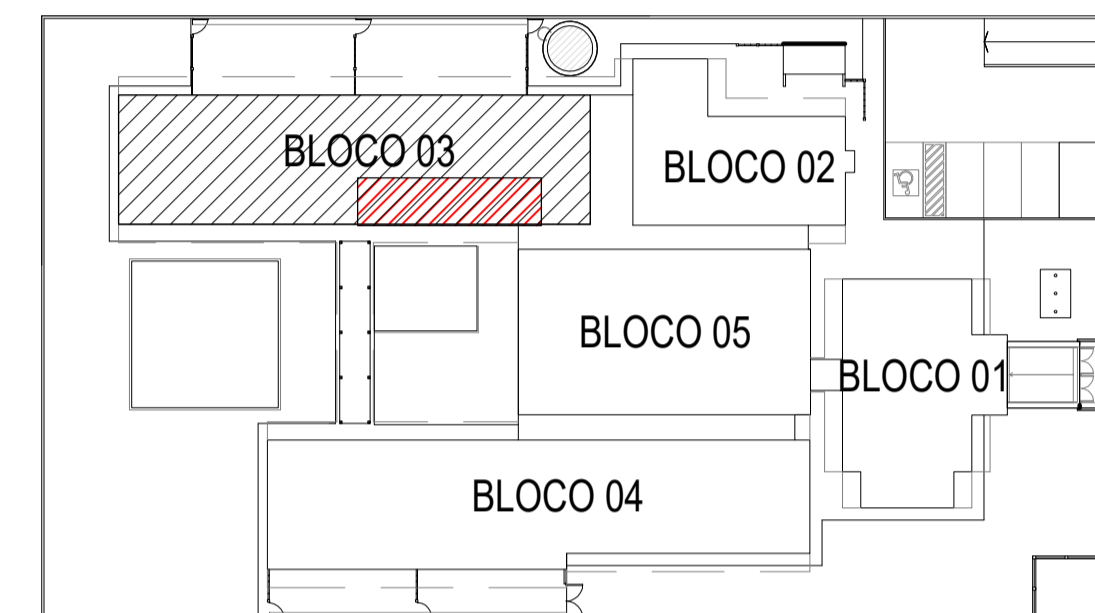

6 CROQUI DE REFERÊNCIA
ESCALA 1/500

BARCELOS
Soluções em Projetos

PROJETO ESCOLA MUNICIPAL DE EDUCAÇÃO INFANTIL
AMPLIAÇÃO BLOCO PEDAGÓGICO I - DETALHES

ENDEREÇO RUA DAS AZALÉIAS, Nº 615, LOTEAMENTO JD. CECÍLIA, PORTÃO VELHO - PORTÃO/RS

PROPRIETÁRIO PREFEITURA MUNICIPAL DE PORTÃO - CNPJ: 87.344.016/0001-08

RESP. PROJETO ARQ. ANELI BARCELOS - CAU nº A57.942-4

RESP. EXECUÇÃO

ÁREA 1.154,35m² ESCALA 1:25 DATA MAI / 2022 DES. ASBS

PRANCHA: ARQUITETÔNICO **A30**

LEGENDA	
ESPECIFICAÇÕES	
□	PISO
1	CIMENTADO DESEMPENADO
2	PORCELANATO ACETINADO 60x60 cm, PEI-4, COR CINZA CLARO
3	BLOCO INTERTRAVADO DE CONCRETO TIPO HOLANDES
4	GRAMADO
5	ÁREA
6	PISO VINÍLICO EM REGUAS, E=4MM, TIPO CLICADO
7	PISO DE BASALTO REGULAR 45x45cm
△	PAREDE
1	AZULEJO BRANCO, 40x30 cm, H=0.90M + RODA-MEIO DE MADEIRA + PINTURA ACRÍLICA ATÉ O TETO
2	AZULEJO BRANCO, 40x30 cm, DO PISO AO TETO
3	PASTILHA CERÂMICA 10x10 cm, H=0.60M, COR AZUL ESCURO + PINTURA ACRÍLICA COR BRANCA SOBRE MASSA ACRÍLICA, ACIMA DE H=40 CM ATÉ O TETO
4	PINTURA ACRÍLICA COR BRANCA, SOBRE MASSA ACRÍLICA
5	AZULEJO BRANCO, 40x30cm, H=1.80 + FAIXA PASTILHA 10x10cm (COR AZUL ESCURO OU VERMELHO, CONFORME INDICAÇÃO) + AZULEJO 40x30cm BRANCO, ACIMA DA PASTILHA ATÉ O TETO
6	PINTURA ACRÍLICA COR VERMELHA, SOBRE MASSA ACRÍLICA
○	TETO
1	FORRO DE PVC EM REGUAS DE 20 cm, ESPESURA 10MM, INSTALADO PLANO.
2	FORRO DE PVC EM REGUAS DE 20 cm, ESPESURA 10MM, INSTALADO INCLINADO.
3	PINTURA ACRÍLICA COR VERMELHA, SOBRE MASSA ACRÍLICA

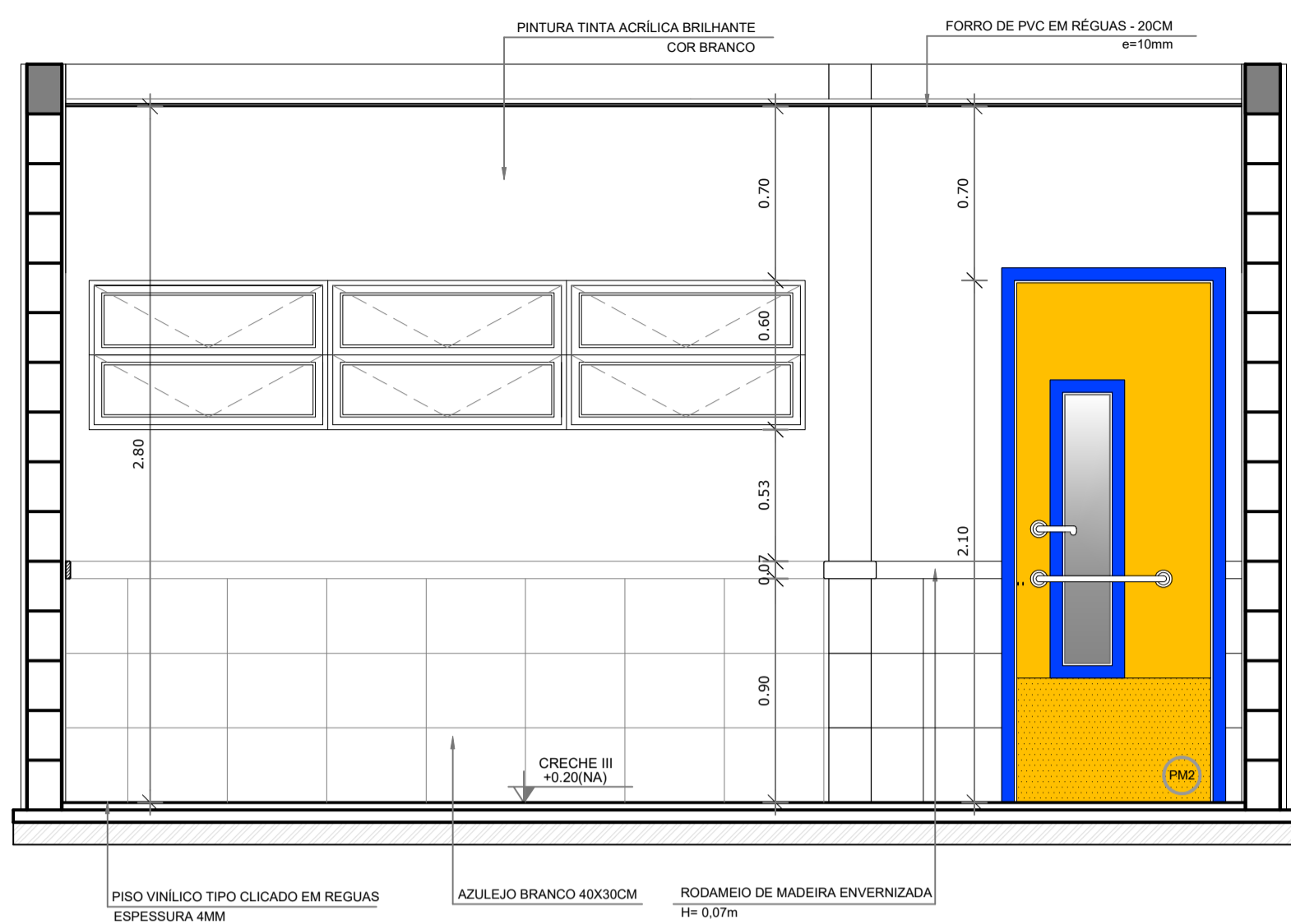

3 VISTA 01 - CRECHE III
ESCALA 1/25

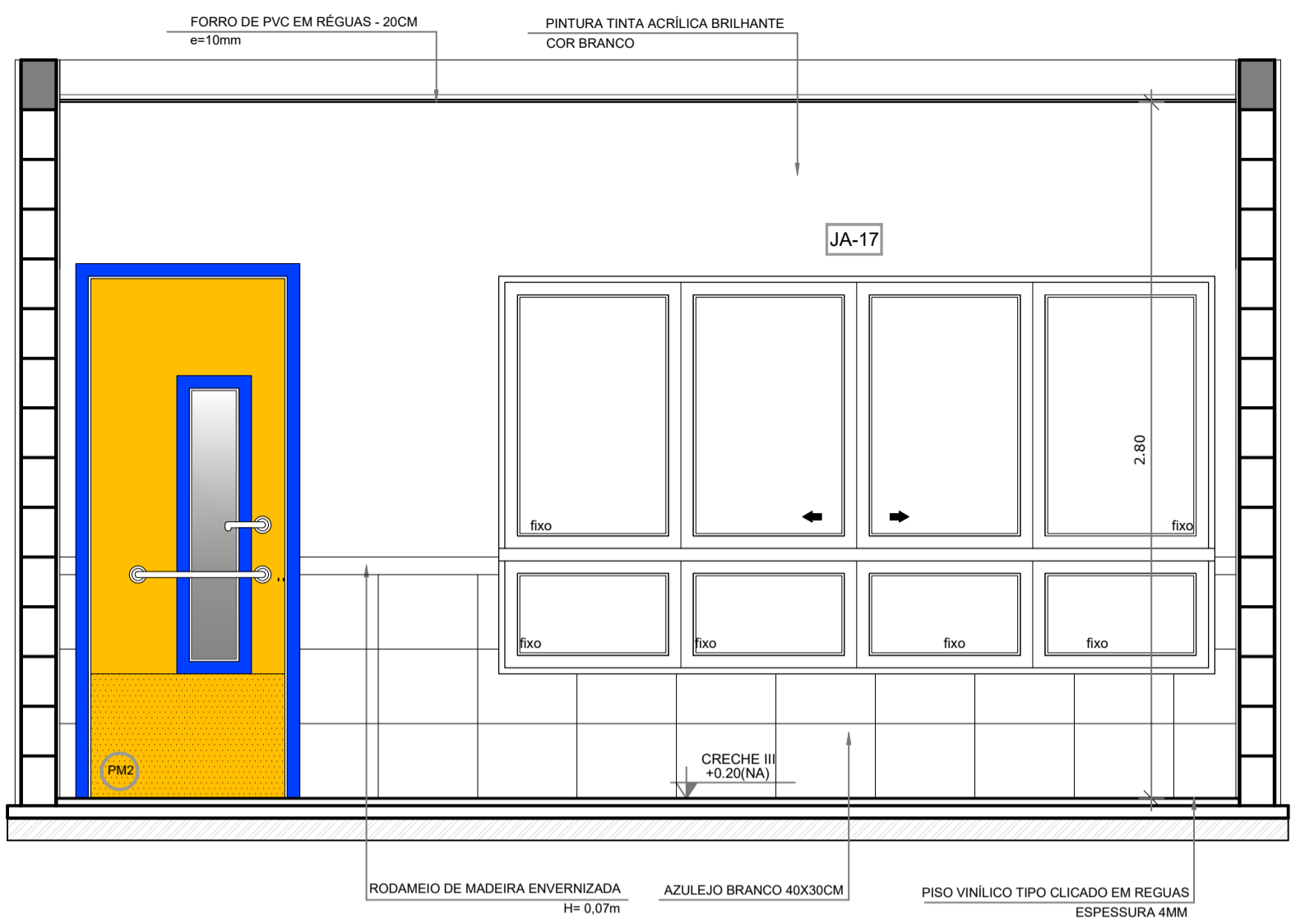

4 VISTA 03 - CRECHE III
ESCALA 1/25

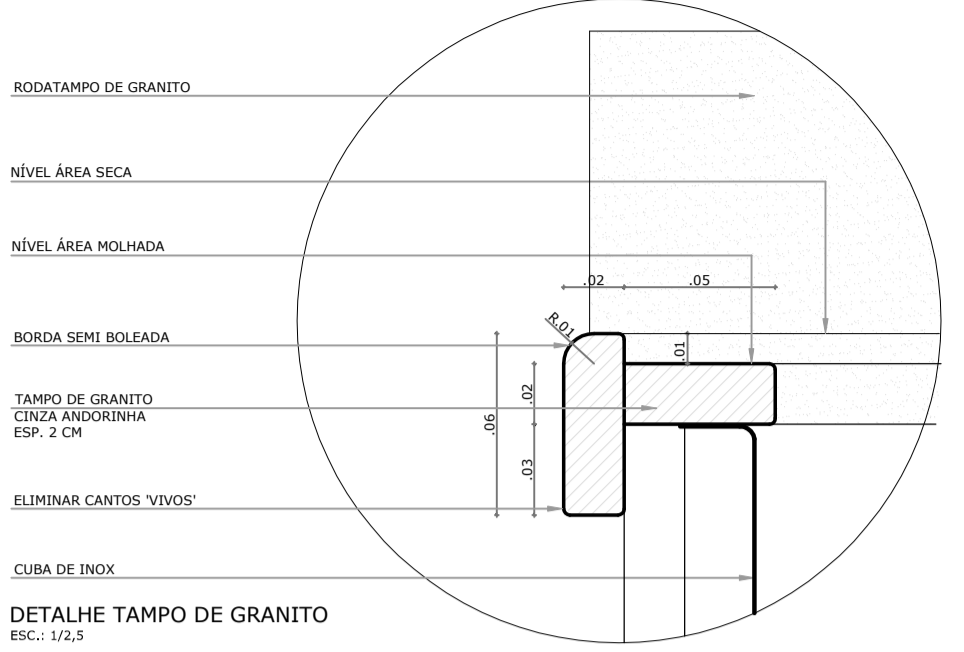

DETALHE TAMPO DE GRANITO
ESC.: 1/2,5

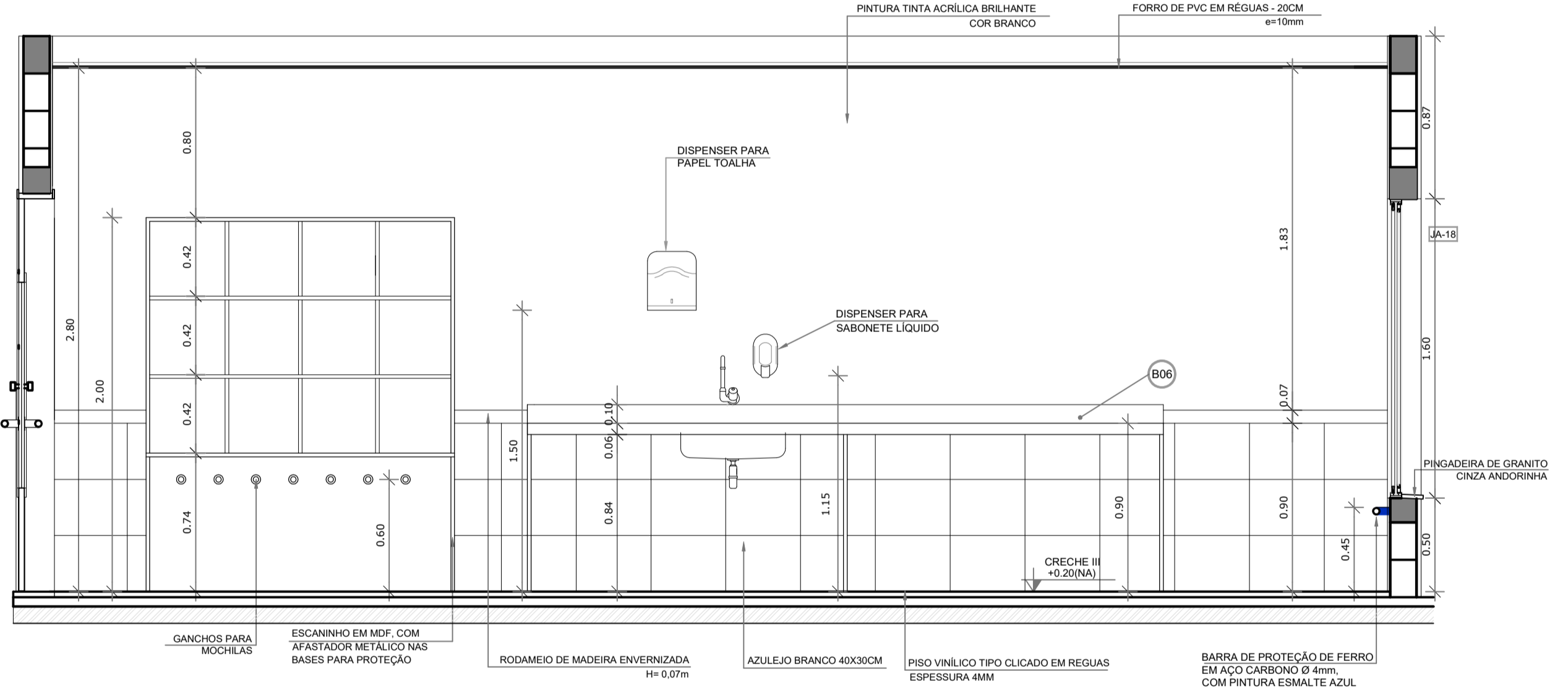

5 VISTA 02 - CRECHE III
ESCALA 1/25

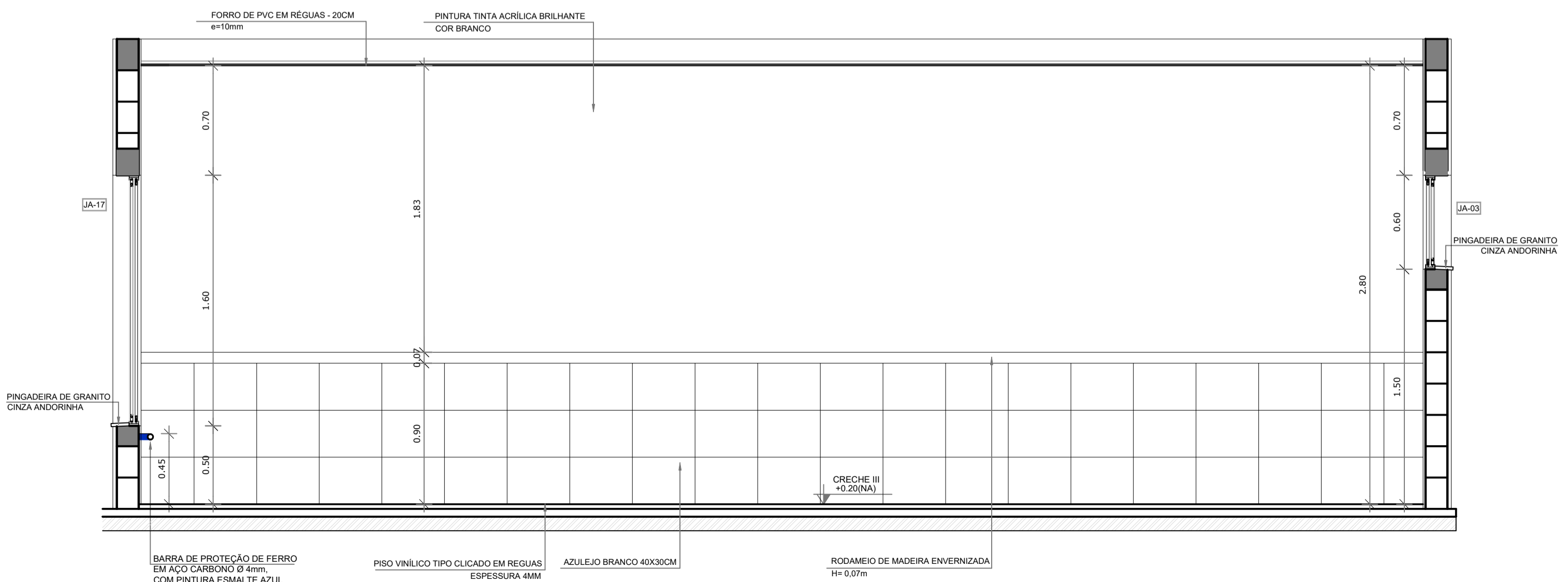

6 VISTA 04 - CRECHE III
ESCALA 1/25

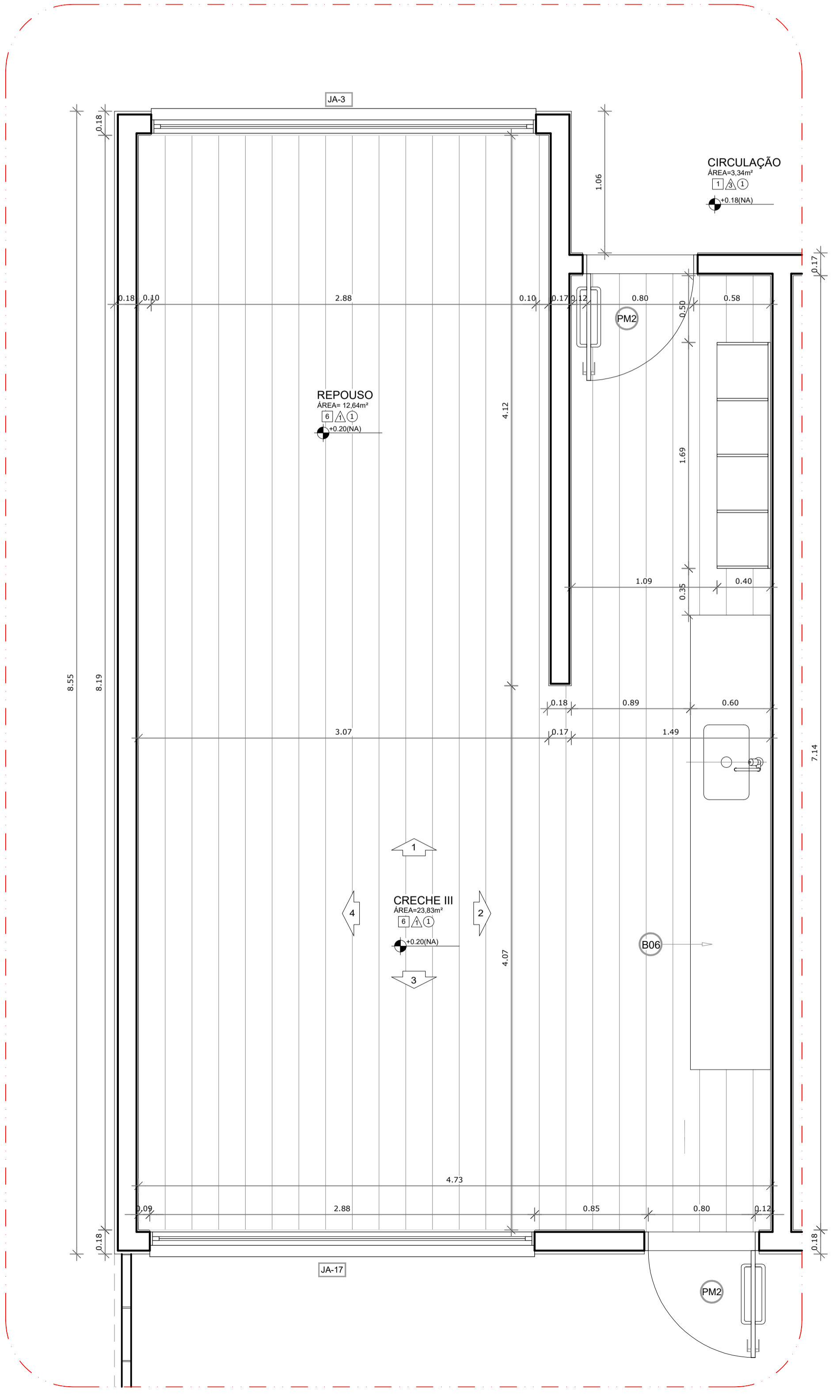

1 PLANTA BAIXA AMPLIADA - BLOCO PEDAGÓGICO II - CRECHE III
ESCALA 1/25

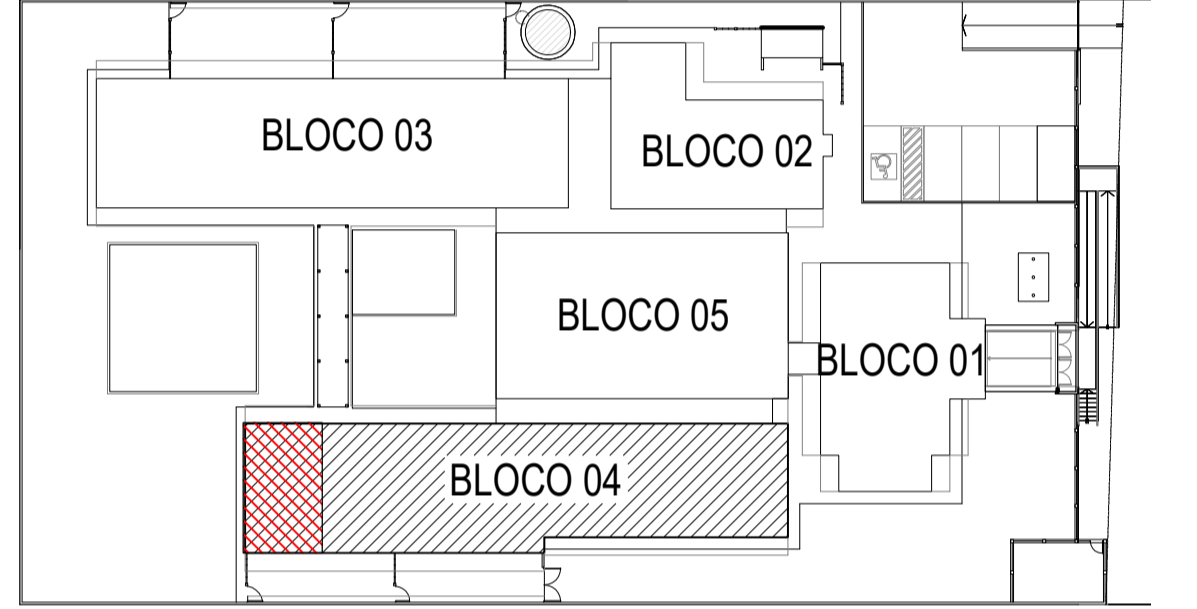

2 CROQUI DE REFERÊNCIA
ESCALA 1/500

BARCELOS
Soluções em Projetos

PROJETO ESCOLA MUNICIPAL DE EDUCAÇÃO INFANTIL
AMPLIAÇÃO BLOCO PEDAGÓGICO II - CRECHE III

ENDEREÇO RUA DAS AZALÉIAS, Nº 615, LOTEAMENTO JD. CECÍLIA, PORTÃO VELHO - PORTÃO/RS
PROPRIETÁRIO PREFEITURA MUNICIPAL DE PORTÃO - CNPJ: 87.344.016/0001-08
RESP. PROJETO ARQ. ANELI BARCELOS - CAU nº A57.942-4
RESP. EXECUÇÃO

A31
FRANCHA ARQUITETÔNICA

ÁREA 1.154,35m² ESCALA 1:25 - 1:50 DATA MAI / 2022 DES. ASBS

LEGENDA	
ESPECIFICAÇÕES	
□	PISO
1 -	CIMENTADO DESEMPENADO
2 -	PORCELANATO ACETINADO 60x60 cm, PEI-4, COR CINZA CLARO
3 -	BLOCO INTERTRAVADO DE CONCRETO TIPO HOLANDES
4 -	GRAMADO
5 -	AREIA
6 -	PISO VINÍLICO EM RÉGUAS, E=4MM, TIPO CLICADO
7 -	PISO DE BASALTO REGULAR 45x45cm
△	PAREDE
1 -	AZULEJO BRANCO, 40x30 cm, H= 0,90M + RODA-MEIO DE MADEIRA + PINTURA ACRILICA ATÉ O TETO
2 -	AZULEJO BRANCO, 40x30 cm, DO PISO AO TETO
3 -	PASTILHA CERÂMICA 10x10 cm, H= 0,40M, COR AZUL ESCURO + PINTURA ACRILICA COR BRANCA SOBRE MASSA ACRILICA, ACIMA DE H=40 CM ATÉ O TETO.
4 -	PINTURA ACRILICA COR BRANCA, SOBRE MASSA ACRILICA
5 -	AZULEJO BRANCO, 40x30cm, H=1,80 + FAIXA PASTILHA 10x10cm (COR AZUL ESCURO OU VERMELHO, CONFORME INDICAÇÃO) + AZULEJO 40X30CM BRANCO, ACIMA DA PASTILHA ATÉ O TETO
6 -	PINTURA ACRILICA COR VERMELHA, SOBRE MASSA ACRILICA
○	TETO
1 -	FORRO DE PVC EM RÉGUAS DE 20 cm, ESPESSURA 10MM, INSTALADO PLANO.
2 -	FORRO DE PVC EM RÉGUAS DE 20 cm, ESPESSURA 10MM, INSTALADO INCLINADO.
3 -	PINTURA ACRILICA COR VERMELHA, SOBRE MASSA ACRILICA.

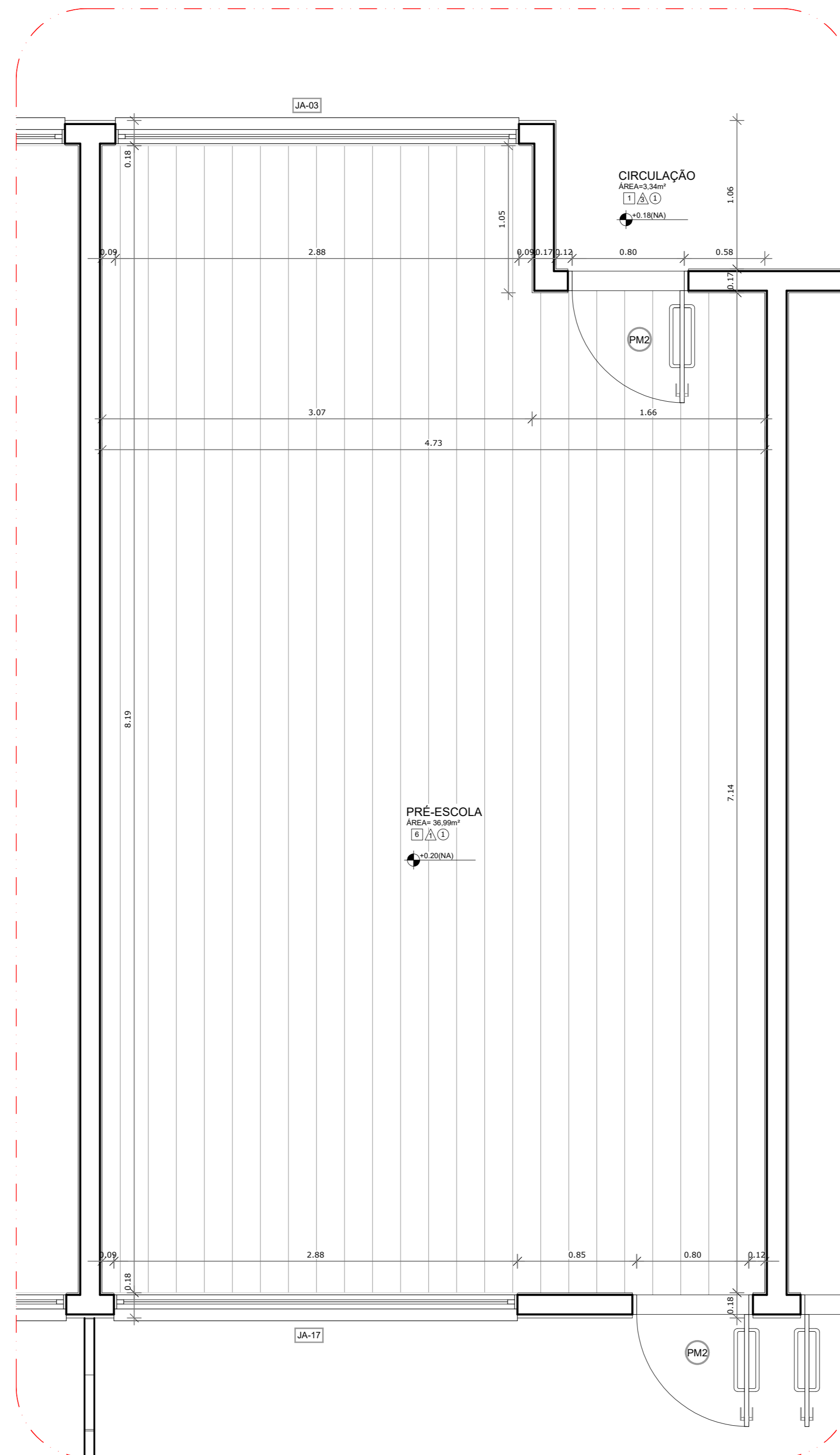

1 PLANTA BAIXA AMPLIADA - PRÉ-ESCOLA
ESCALA 1/25

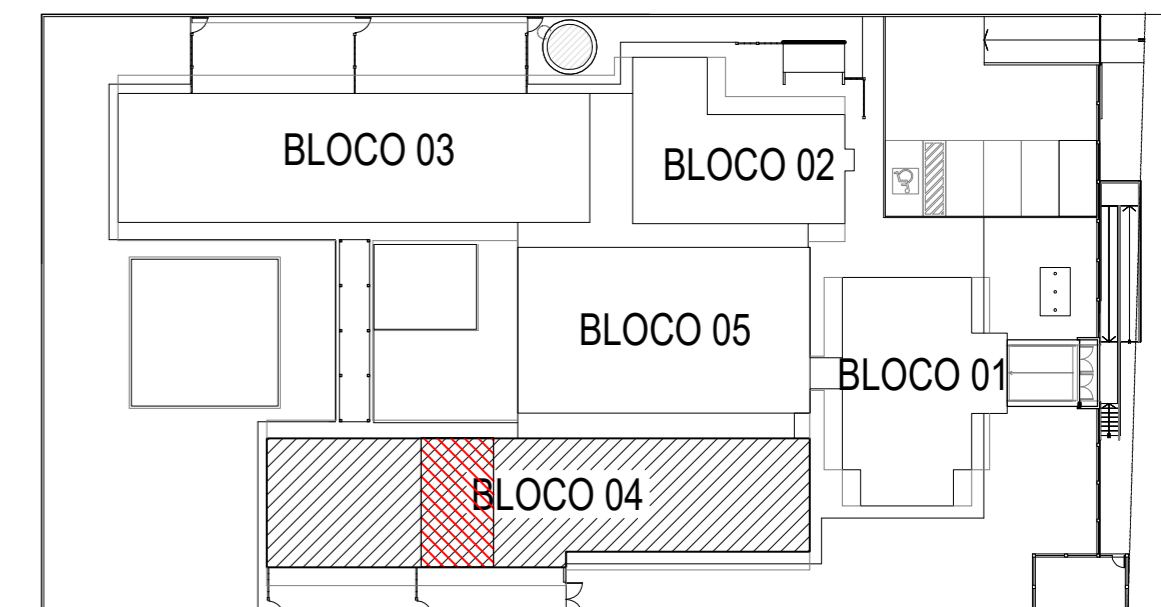

2 CROQUI DE REFERÊNCIA
ESCALA 1/500

BARCELOS
Soluções em Projetos

PROJETO ESCOLA MUNICIPAL DE EDUCAÇÃO INFANTIL

AMPLIAÇÃO BLOCO PEDAGÓGICO II - PRÉ-ESCOLA

ENDEREÇO RUA DAS AZALÉIAS, Nº 615, LOTEAMENTO JD. CECÍLIA, PORTÃO VELHO - PORTÃO/RS

PROPRIETÁRIO PREFEITURA MUNICIPAL DE PORTÃO - CNPJ: 87.344.016/0001-08

RESP. PROJETO ARQ. ANELI BARCELOS - CAU nº A57.942-4

RESP. EXECUÇÃO

ÁREA 1.154,35m² ESCALA 1:25 DATA MAI / 2022 DES. ASBS

PRANCHA: ARQUITETÔNICO

A32

LEGENDA
ESPECIFICAÇÕES

- PISO**
 - 1 - DIMENTADO DESEMPENADO
 - 2 - PORCELANATO ACETINADO 60x60 cm, PE4, COR CINZA CLARO
 - 3 - BLOCO INTERTRAVADO DE CONCRETO TIPO HOLANDES
 - 4 - GRAMADO
 - 5 - AREIA
 - 6 - PISO VINÍLICO EM RÉGUAS, E=4MM, TIPO CLICADO
 - 7 - PISO DE BASTÃO REGULAR 45x45cm
- PAREDE**
 - 1 - AZULEJO BRANCO, 40x30 cm, H= 0,90m + RODA-MEIO DE MADEIRA + PINTURA ACRÍLICA ATÉ O TETO
 - 2 - AZULEJO BRANCO, 40x30 cm, DO PISO AO TETO
 - 3 - PASTILHA CERÂMICA 10x10 cm, H= 0,40M, COR AZUL ESCURO + PINTURA ACRÍLICA - COR BRANCA SOBRE MASSA ACRÍLICA, ACIMA DE H=40 CM ATÉ O TETO.
 - 4 - PINTURA ACRÍLICA COR BRANCA, SOBRE MASSA ACRÍLICA
 - 5 - AZULEJO BRANCO, 40x30cm, H=1,80 + FAIXA PASTILHA 10x10cm (COR AZUL ESCURO OU VERMELHO, CONFORME INDICAÇÃO) + AZULEJO 40X30CM BRANCO, ACIMA DA PASTILHA ATÉ O TETO
 - 6 - PINTURA ACRÍLICA COR VERMELHA, SOBRE MASSA ACRÍLICA
- TETO**
 - 1 - FORRO DE PVC EM RÉGUAS DE 20 cm, ESPESURA 10MM, INSTALADO PLANO.
 - 2 - FORRO DE PVC EM RÉGUAS DE 20 cm, ESPESURA 10MM, INSTALADO INCLINADO.
 - 3 - PINTURA ACRÍLICA COR VERMELHA, SOBRE MASSA ACRÍLICA.

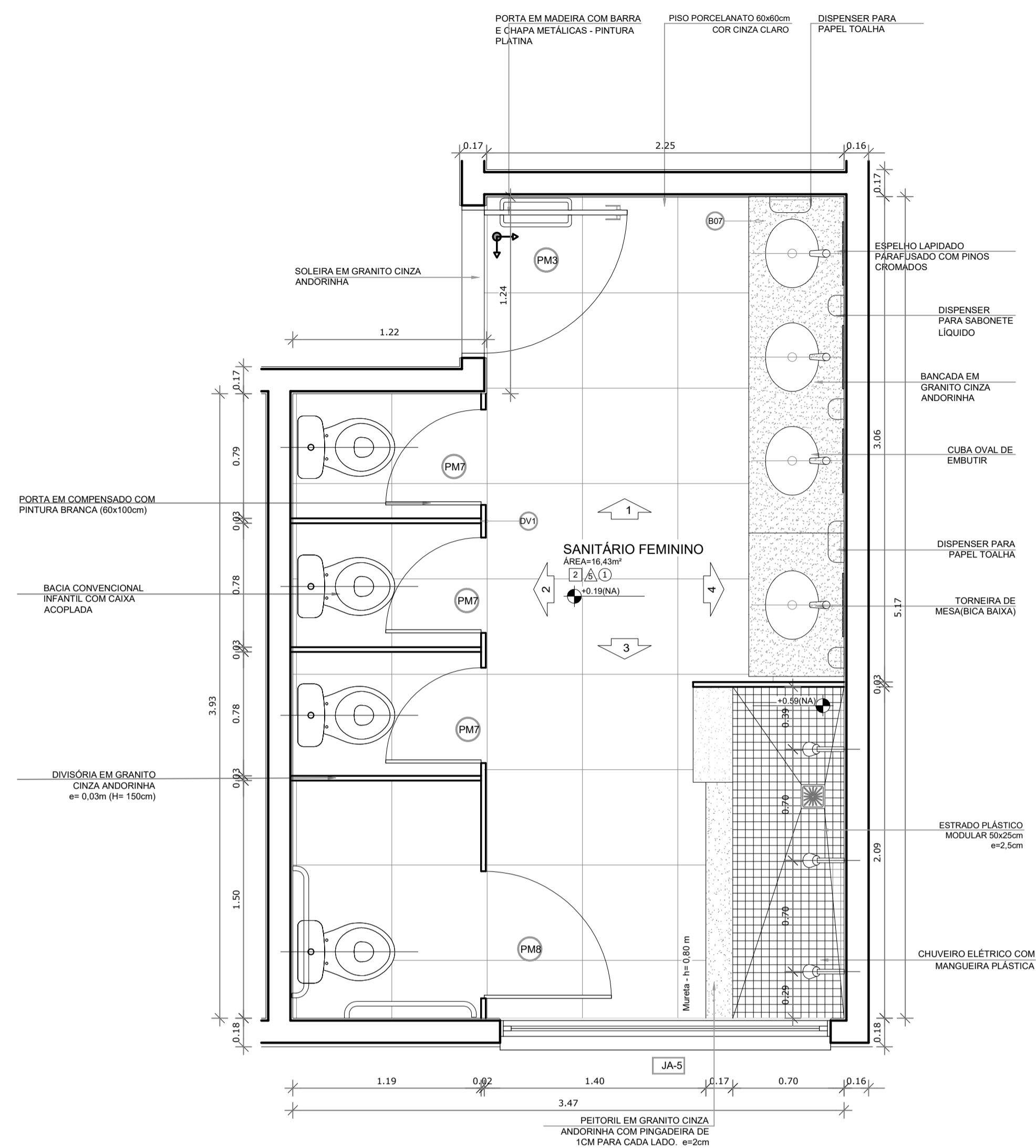

1 AMPLIAÇÃO SANITÁRIO FEMININO
ESCALA 1/25

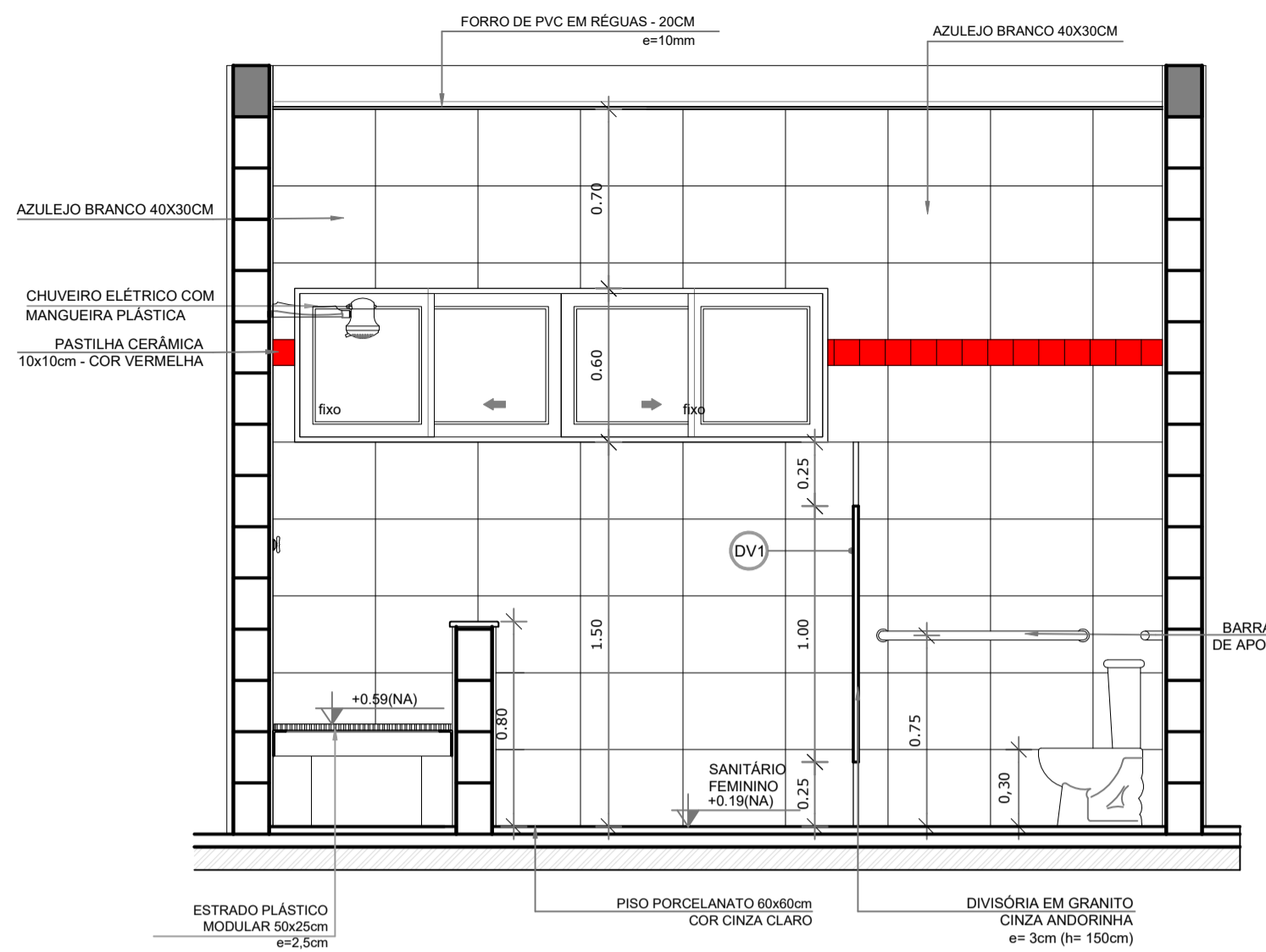

5 VISTA 03 - SANITÁRIO FEMININO
ESCALA 1/25

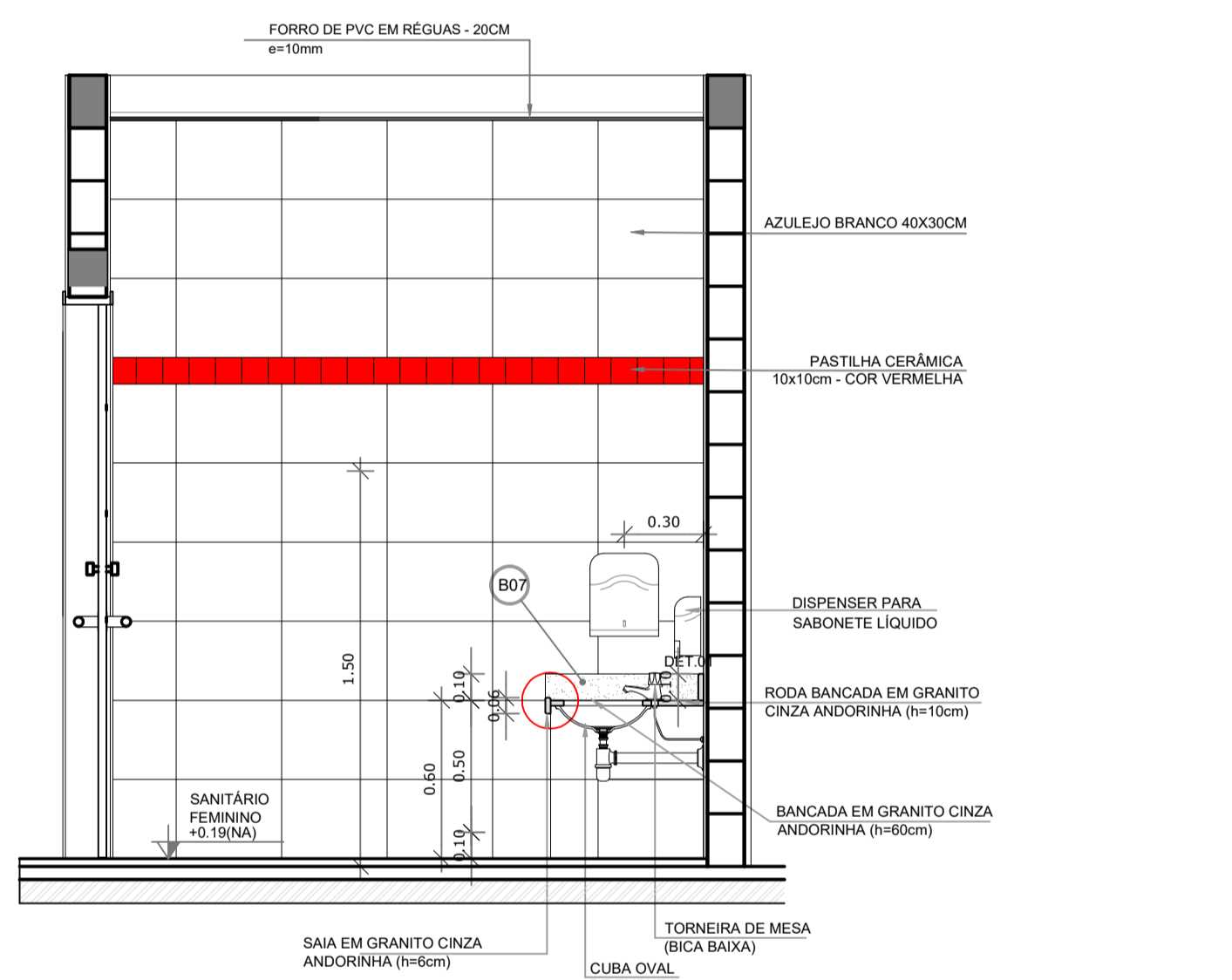

3 VISTA 01 - SANITÁRIO FEMININO
ESCALA 1/25

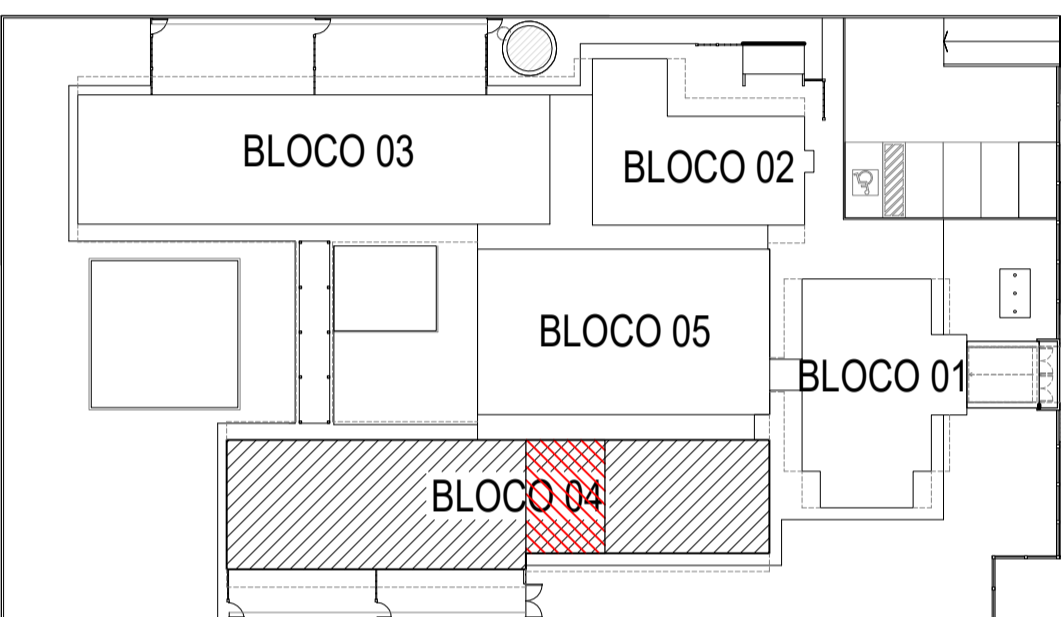

2 CROQUI DE REFERÊNCIA
ESCALA 1/500

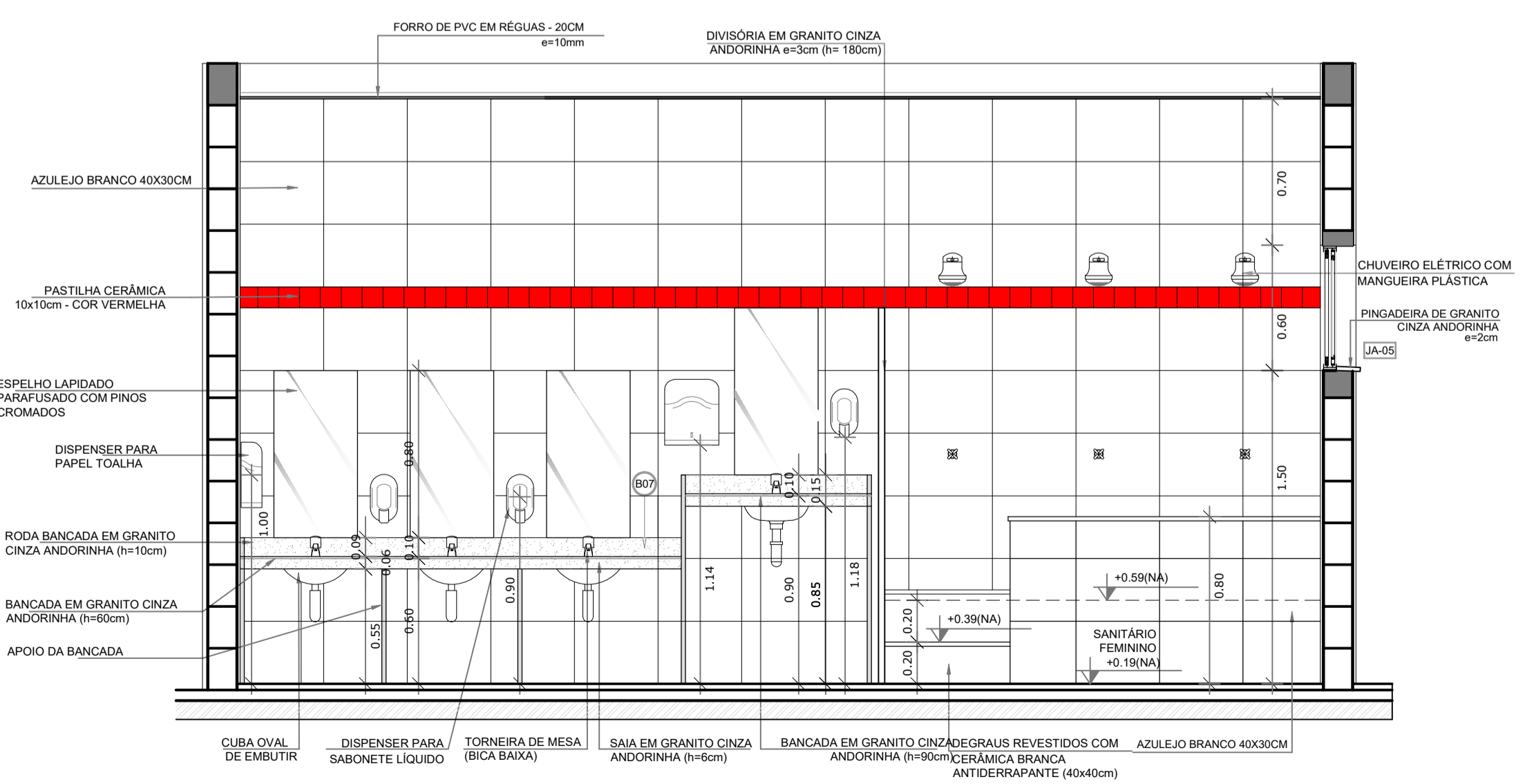

6 VISTA 04 - SANITÁRIO FEMININO
ESCALA 1/25

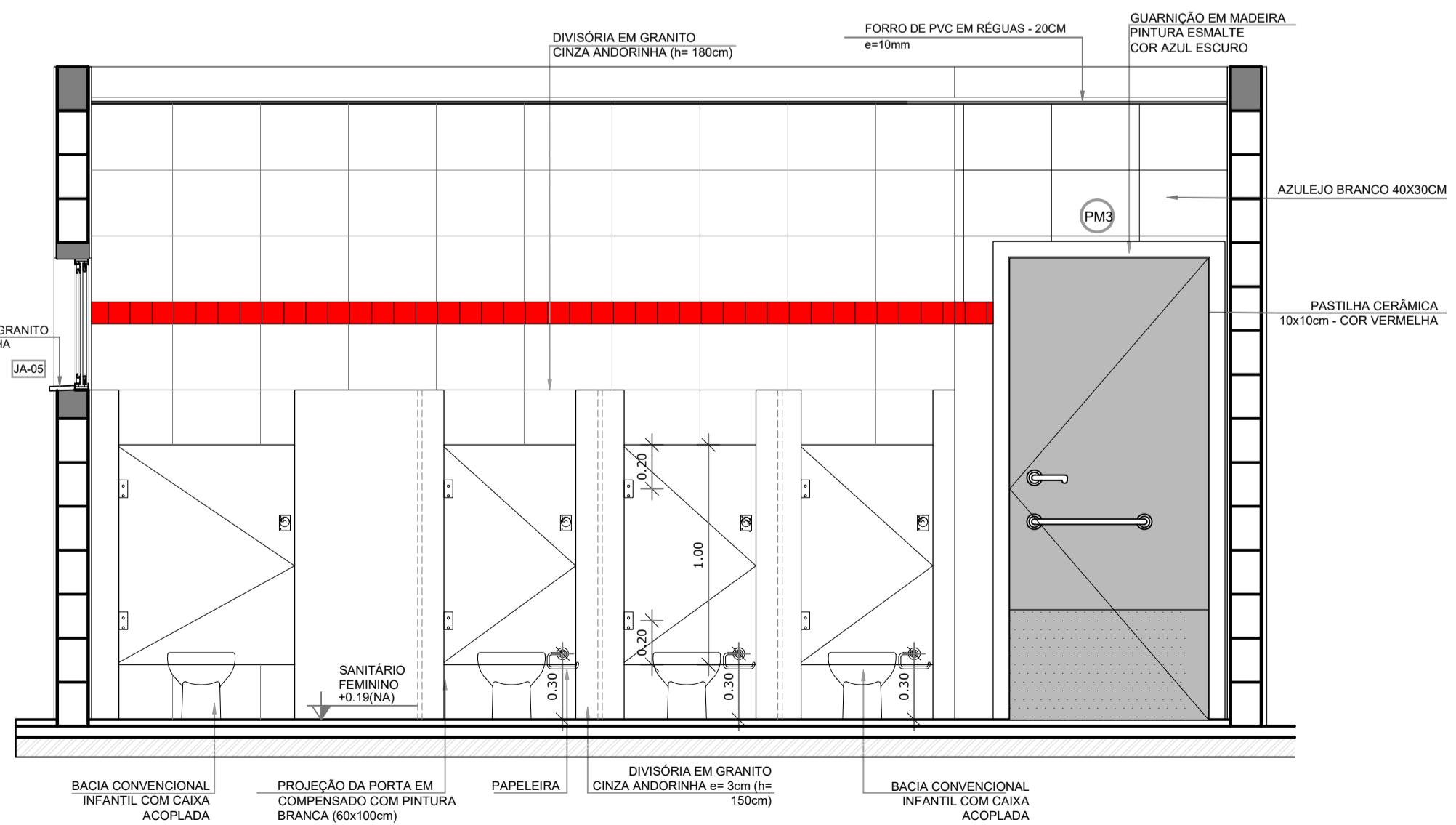

4 VISTA 02 - SANITÁRIO FEMININO
ESCALA 1/25



PROJETO ESCOLA MUNICIPAL DE EDUCAÇÃO INFANTIL

AMPLIAÇÃO BLOCO PEDAGÓGICO II - SANIT. FEM.

ENDEREÇO RUA DAS AZALÉIAS, Nº 615, LOTEAMENTO JD. CECÍLIA, PORTÃO VELHO - PORTÃO/RS
PROPRIETÁRIO PREFEITURA MUNICIPAL DE PORTÃO - CNPJ: 87.344.016/0001-08
RESP. PROJETO ARQ. ANELI BARCELOS - CAU nº A57.942-4
RESP. EXECUÇÃO

A34

**LEGENDA
ESPECIFICAÇÕES**

	PISO
1 - CIMENTADO DESEMPENADO	
2 - PORCELANATO ACETINADO 60x60 cm, PEI-4, COR CINZA CLARO	
3 - BLOCO INTERTRAVADO DE CONCRETO TIPO HOLLANDES	
4 - GRAMADO	
5 - AREIA	
6 - PISO VINÍLICO EM RÉGUAS, E=4MM, TIPO CLICADO	
7 - PISO DE BASALTO REGULAR 45x45cm	
	PAREDE
1 - AZULEJO BRANCO, 40x30 cm, H= 0,80M + RODA-MEIO DE MADEIRA + PINTURA ACRILICA ATÉ O TETO	
2 - AZULEJO BRANCO, 40x30 cm, DO PISO AO TETO	
3 - PASTILHA CERÂMICA 10x10 cm, H= 0,40M, COR AZUL ESCURO + PINTURA ACRILICA COR BRANCA SOBRE MASSA ACRILICA, ACIMA DE H=40 CM ATÉ O TETO	
4 - PINTURA ACRILICA COR BRANCA, SOBRE MASSA ACRILICA	
5 - AZULEJO BRANCO, 40x30cm, H=1,80 + FAIXA PASTILHA 10x10cm (COR AZUL ESCURO OU VERMELHO, CONFORME INDICAÇÃO) + AZULEJO 40X30CM BRANCO, ACIMA DA PASTILHA ATÉ O TETO	
6 - PINTURA ACRILICA COR VERMELHA, SOBRE MASSA ACRILICA	
	TETO
1 - FORRO DE PVC EM RÉGUAS DE 20 cm, ESPESURA 10MM, INSTALADO PLANO.	
2 - FORRO DE PVC EM RÉGUAS DE 20 cm, ESPESURA 10MM, INSTALADO INCLINADO.	
3 - PINTURA ACRILICA COR VERMELHA, SOBRE MASSA ACRILICA.	

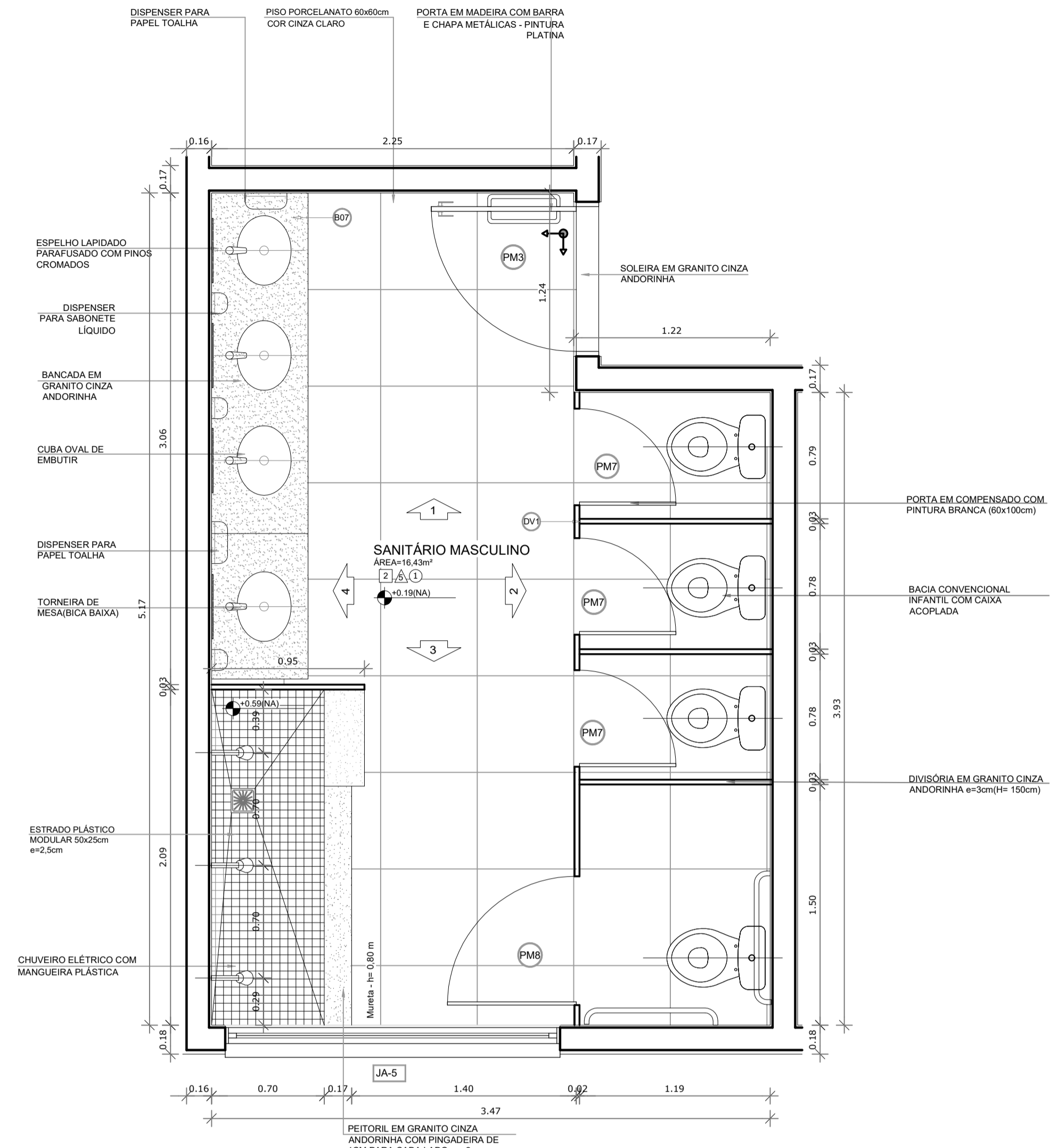

1 AMPLIAÇÃO SANITÁRIO MASCULINO
ESCALA 1/25

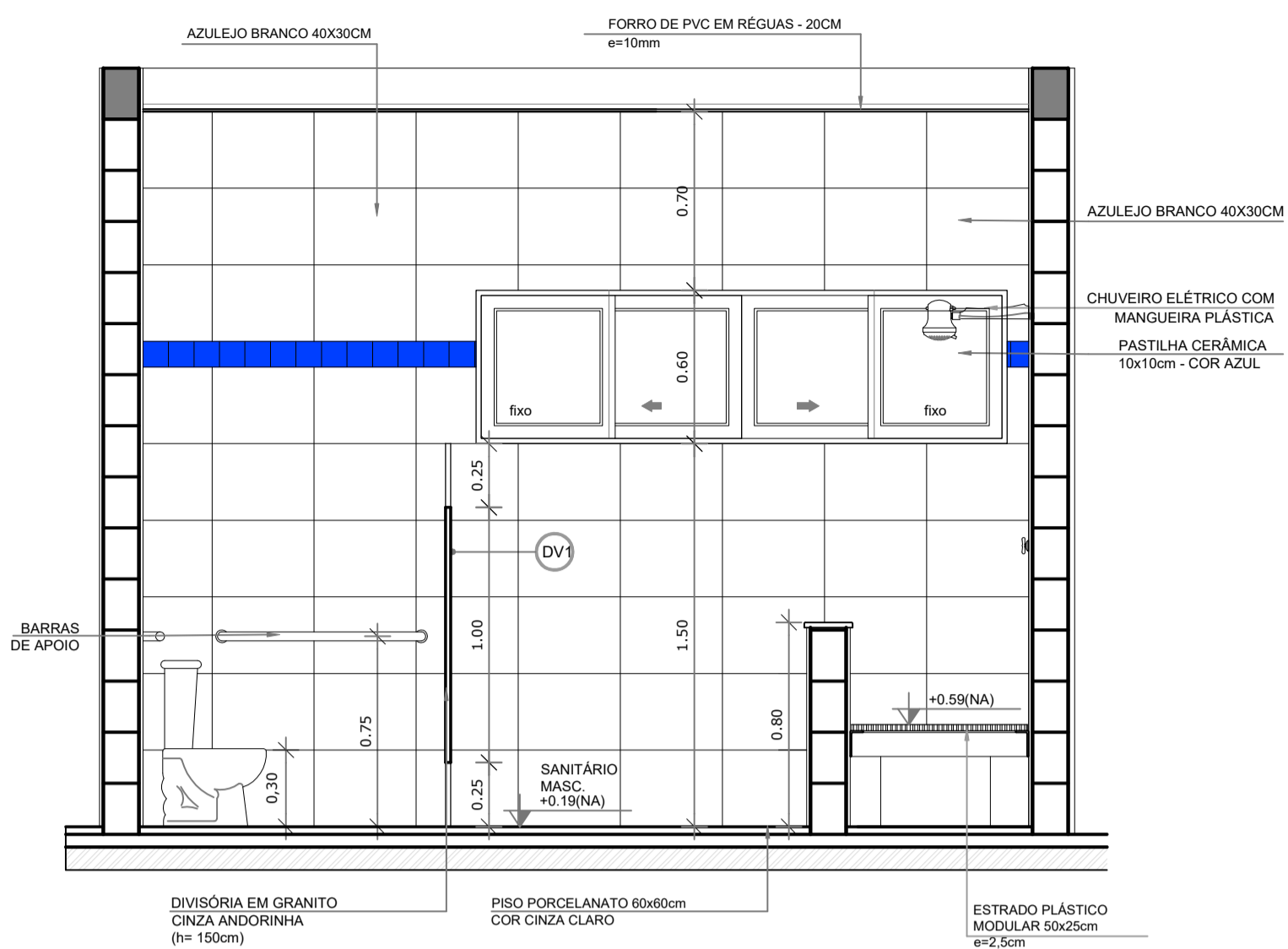

5 VISTA 03 - SANITÁRIO MASCULINO
ESCALA 1/25

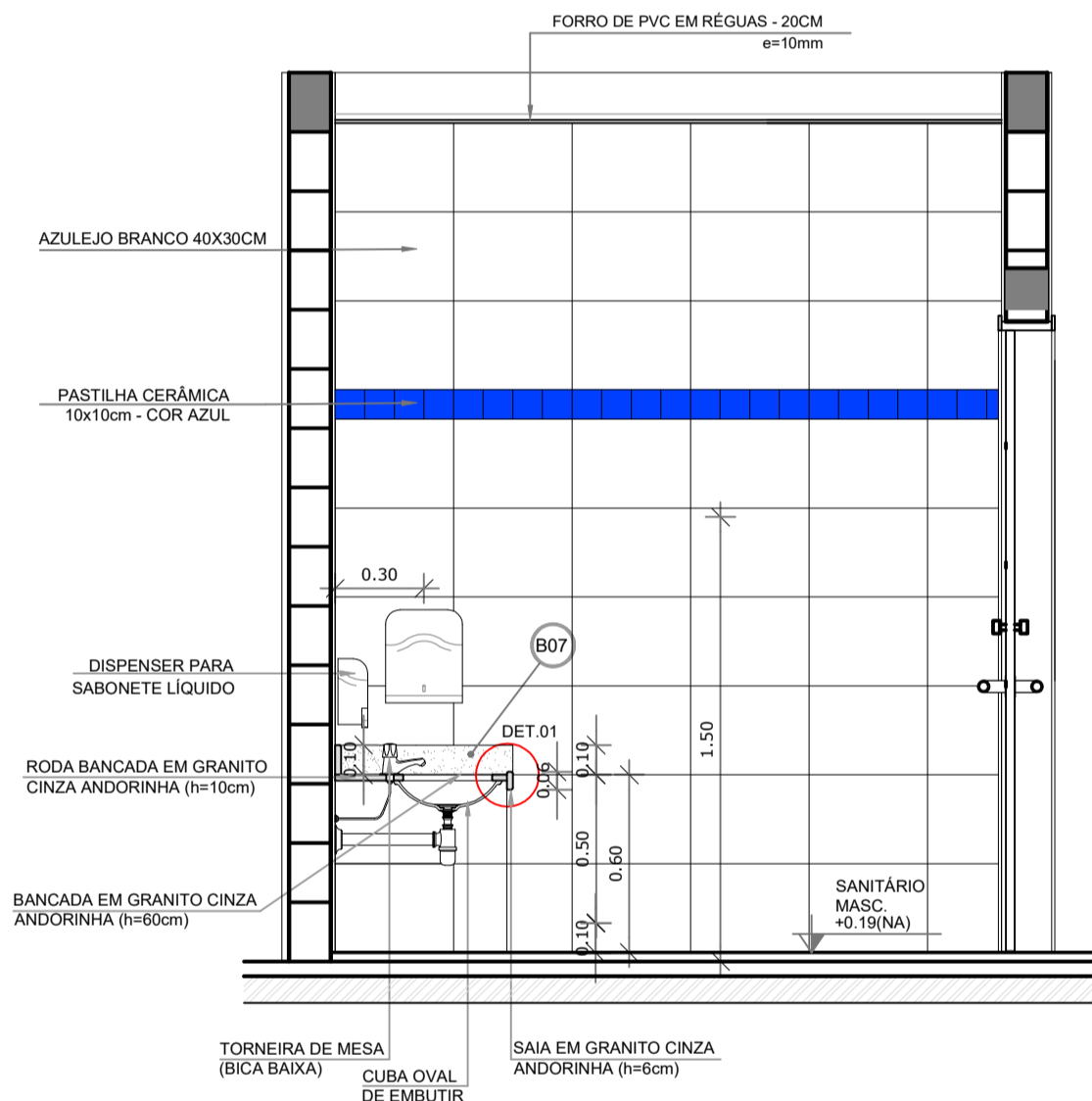

3 VISTA 01 - SANITÁRIO MASCULINO
ESCALA 1/25

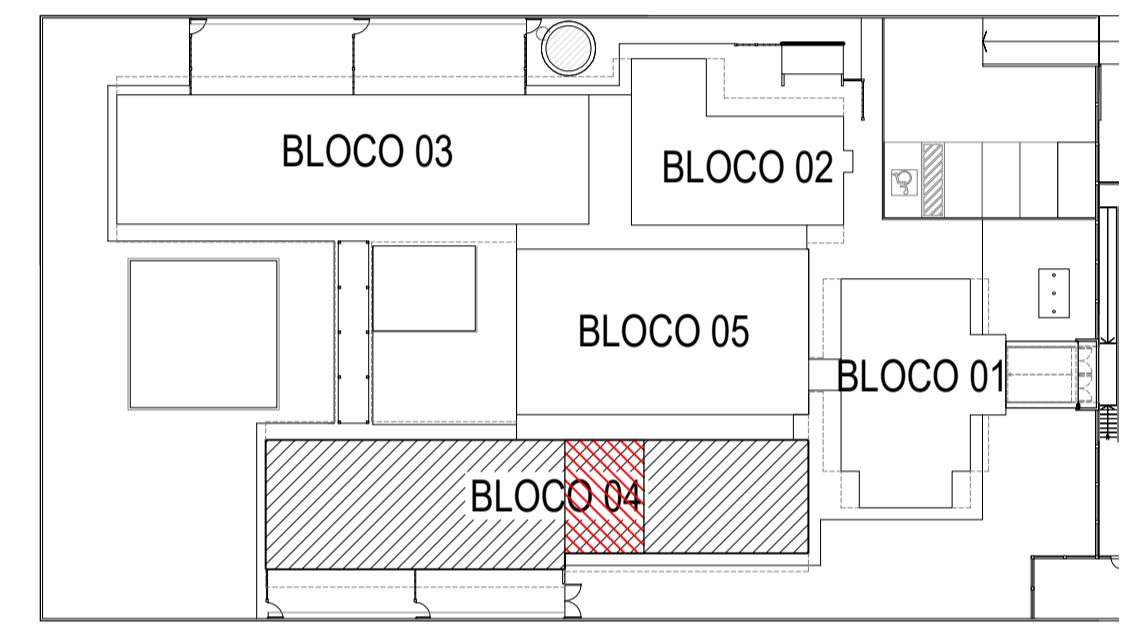
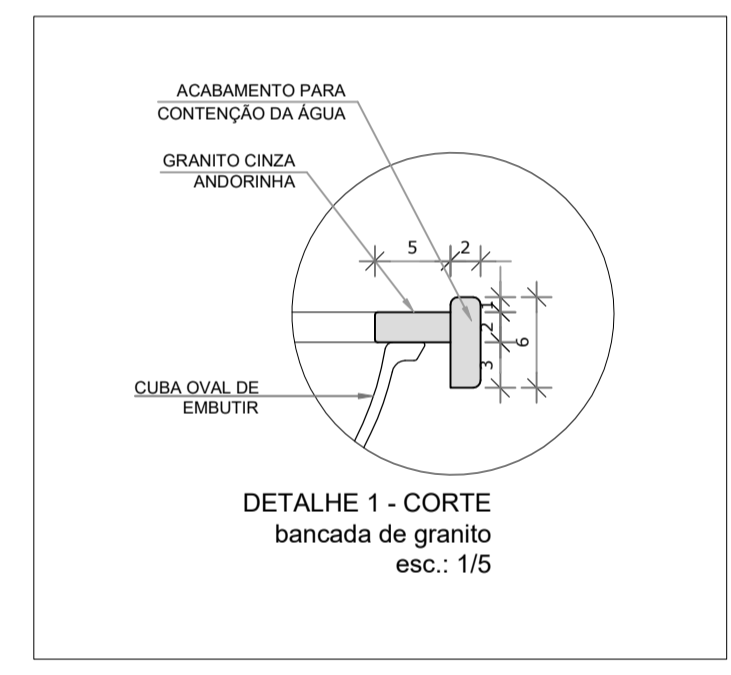

2 CROQUI DE REFERÊNCIA
ESCALA 1/500

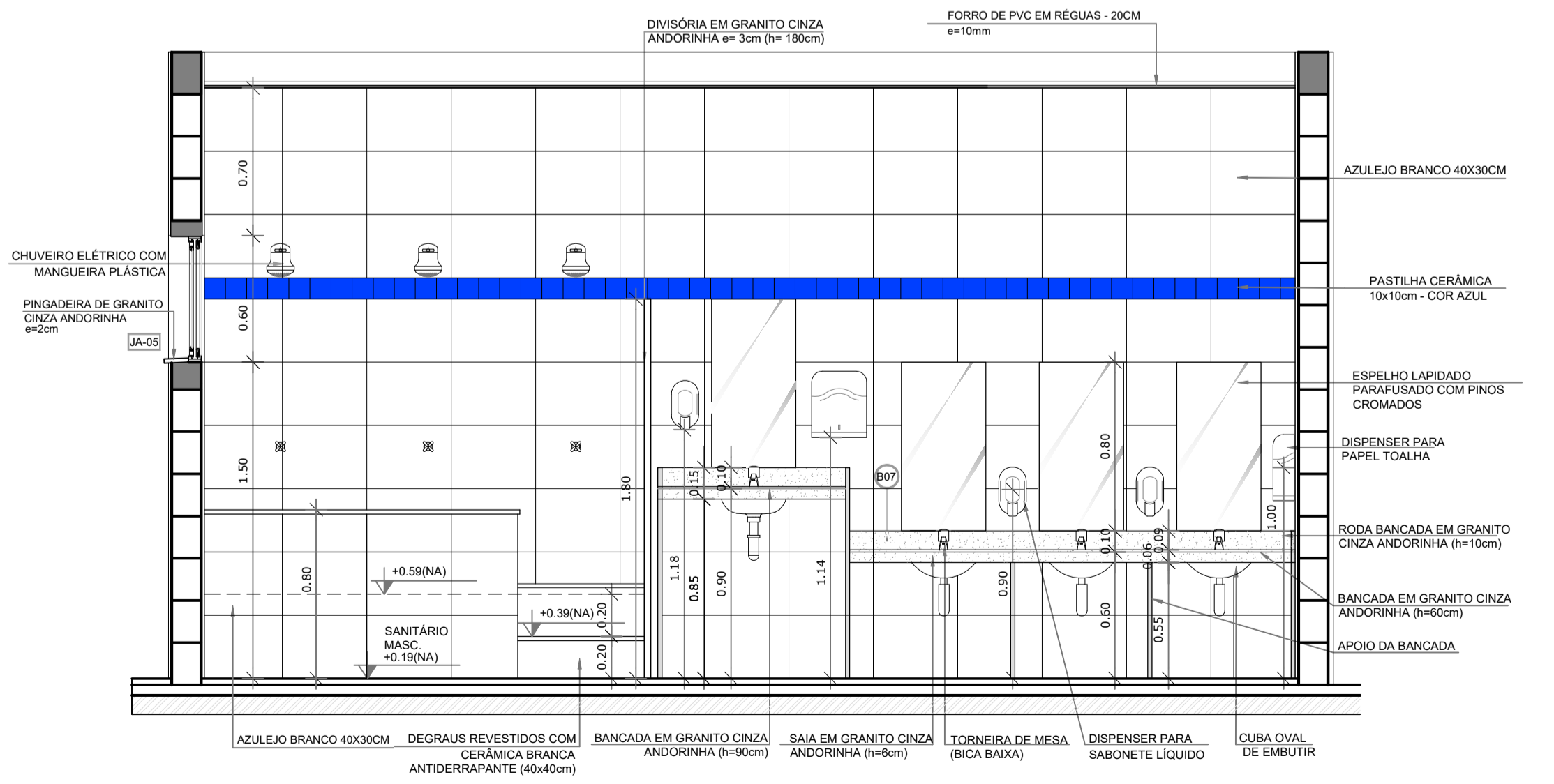

6 VISTA 04 - SANITÁRIO MASCULINO
ESCALA 1/25

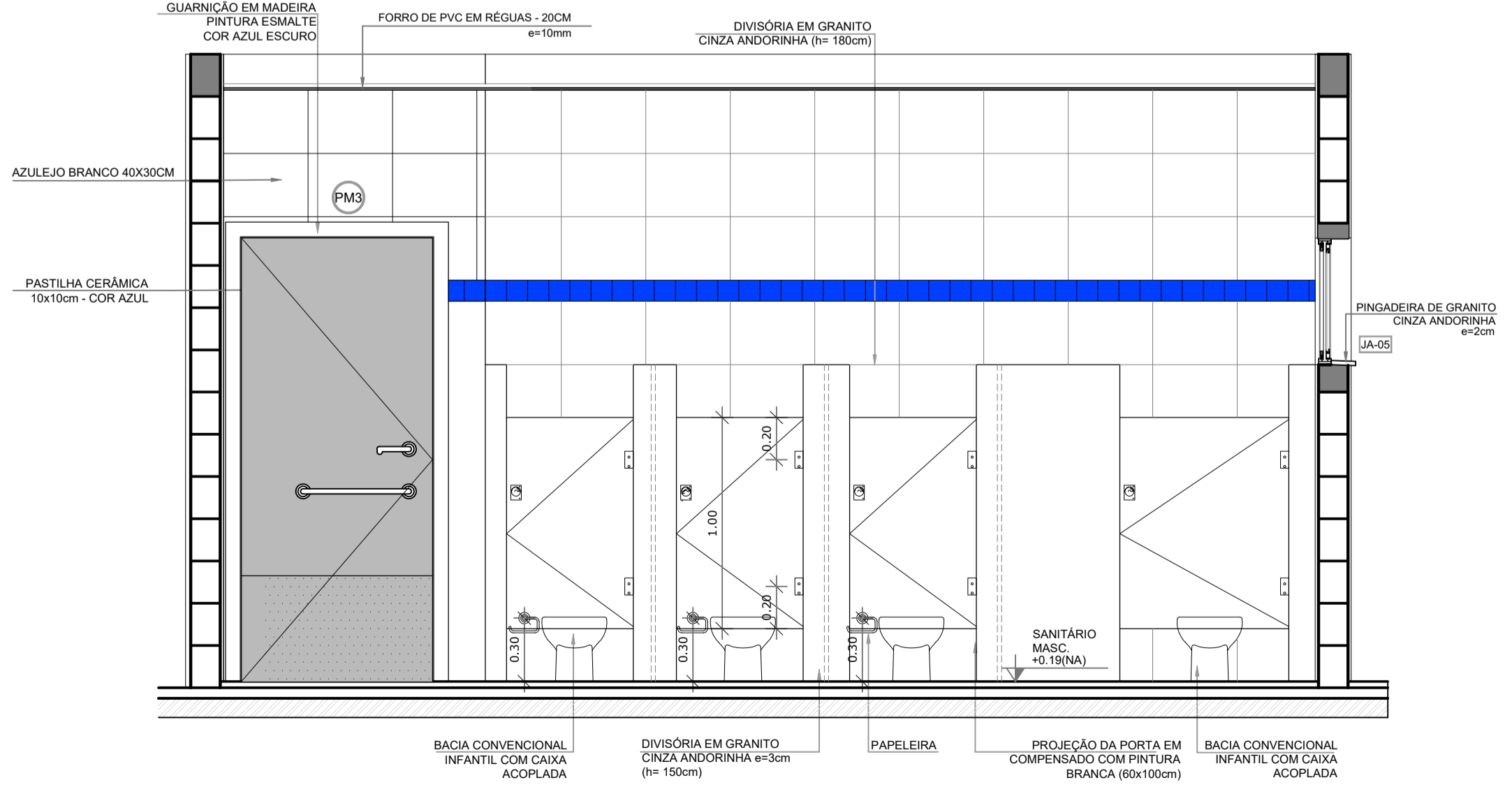

4 VISTA 02 - SANITÁRIO MASCULINO
ESCALA 1/25

BARCELOS
Soluções em Projetos

PROJETO ESCOLA MUNICIPAL DE EDUCAÇÃO INFANTIL
AMPLIAÇÃO BLOCO PEDAGÓGICO II - SANIT. MASC.

ENDEREÇO RUA DAS AZALÉIAS, Nº 615, LOTEAMENTO JD. CECÍLIA, PORTÃO VELHO - PORTÃO/RS

PROPRIETÁRIO PREFEITURA MUNICIPAL DE PORTÃO - CNPJ: 87.344.016/0001-08

RESP. PROJETO ARQ. ANELI BARCELOS - CAU nº A57.942-4

RESP. EXECUÇÃO

A33

PRANCHA: ARQUITETÔNICO

ÁREA 1.154,35m² ESCALA 1:25 - 1:50 DATA MAI / 2022 DES. ASBS

LEGENDA
ESPECIFICAÇÕES

PISO	
1	- DIMENTADO DESEMPENADO
2	- PORCELANATO ACETINADO 60x60 cm, PE4, COR CINZA CLARO
3	- BLOCO INTERTRAVADO DE CONCRETO TIPO HOLANDES
4	- GRAMADO
5	- AREIA
6	- PISO VINÍLICO EM REGUAS, E=4MM, TIPO CLICADO
7	- PISO DE BASALTO REGULAR 45x45cm

PAREDE	
1	- AZULEJO BRANCO, 40x30 cm, H= 0,90M + RODA-MEIO DE MADEIRA + PINTURA ACRILICA ATÉ O TETO
2	- AZULEJO BRANCO, 40x30 cm, DO PISO AO TETO
3	- PASTILHA CERÂMICA 10x10 cm, H= 0,40M, COR AZUL ESCURO + PINTURA ACRILICA - COR BRANCA SOBRE MASSA ACRILICA, ACIMA DE H=40 CM ATÉ O TETO.
4	- PINTURA ACRILICA COR BRANCA, SOBRE MASSA ACRILICA
5	- AZULEJO BRANCO, 40x30cm, H=1,80 + FAIXA PASTILHA 10x10cm (COR AZUL ESCURO OU VERMELHO, CONFORME INDICAÇÃO) + AZULEJO 40x30CM BRANCO, ACIMA DA PASTILHA ATÉ O TETO
6	- PINTURA ACRILICA COR VERMELHA, SOBRE MASSA ACRILICA

TETO	
1	- FORRO DE PVC EM REGUAS DE 20 cm, ESPESURA 10MM, INSTALADO PLANO.
2	- FORRO DE PVC EM REGUAS DE 20 cm, ESPESURA 10MM, INSTALADO INCLINADO.
3	- PINTURA ACRILICA COR VERMELHA, SOBRE MASSA ACRILICA.

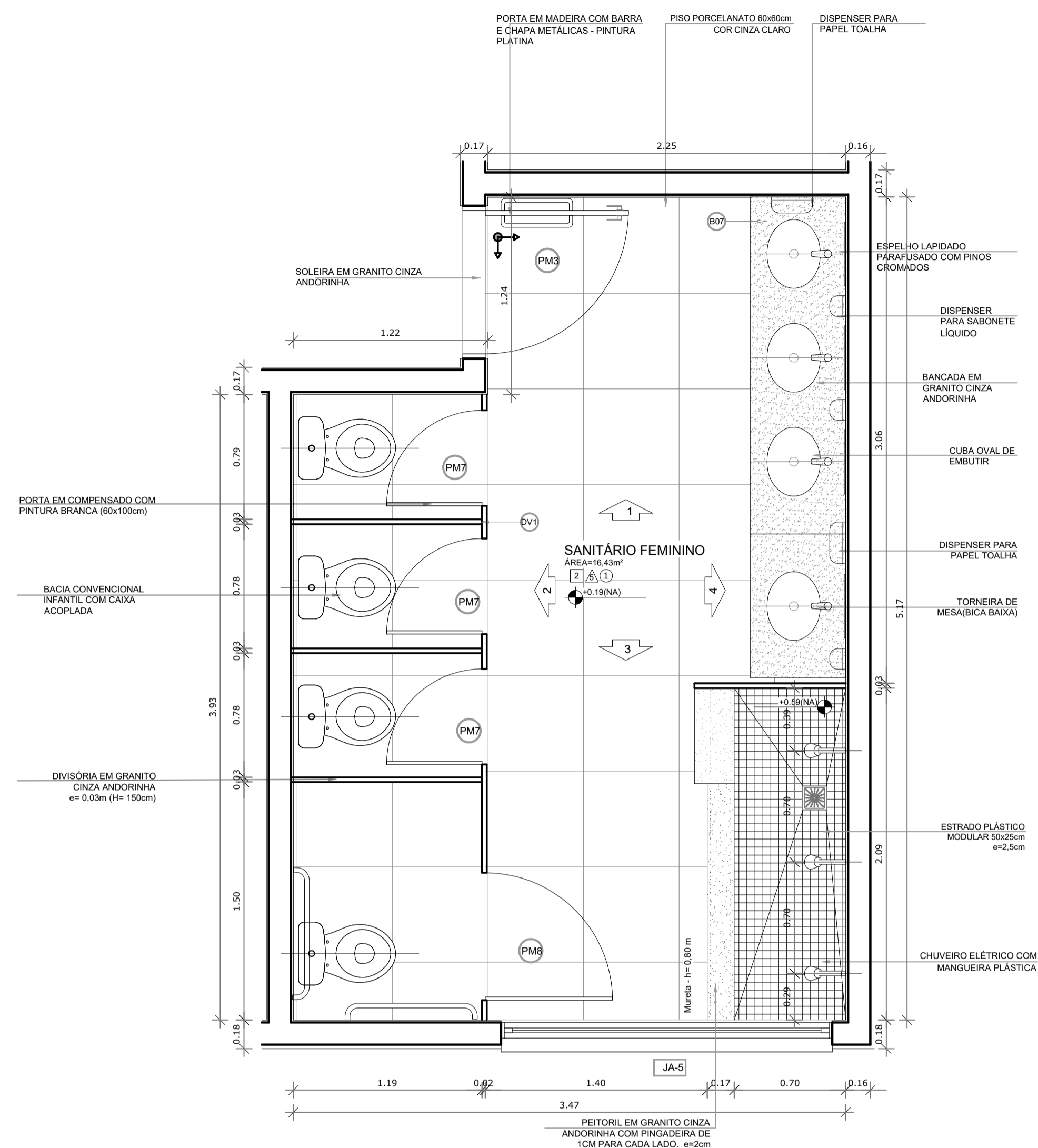

1 AMPLIAÇÃO SANITÁRIO FEMININO
ESCALA 1/25

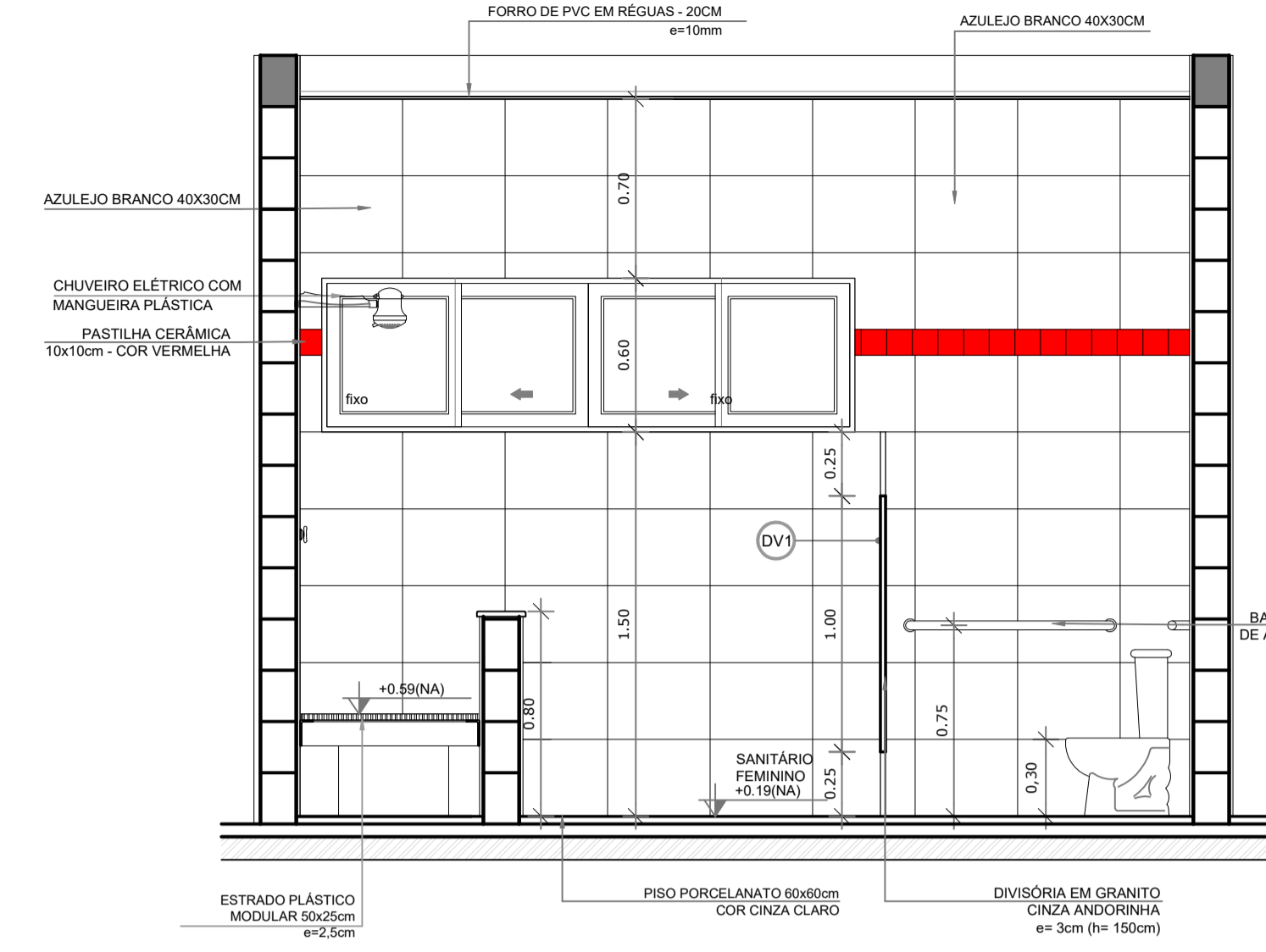

5 VISTA 03 - SANITÁRIO FEMININO
ESCALA 1/25

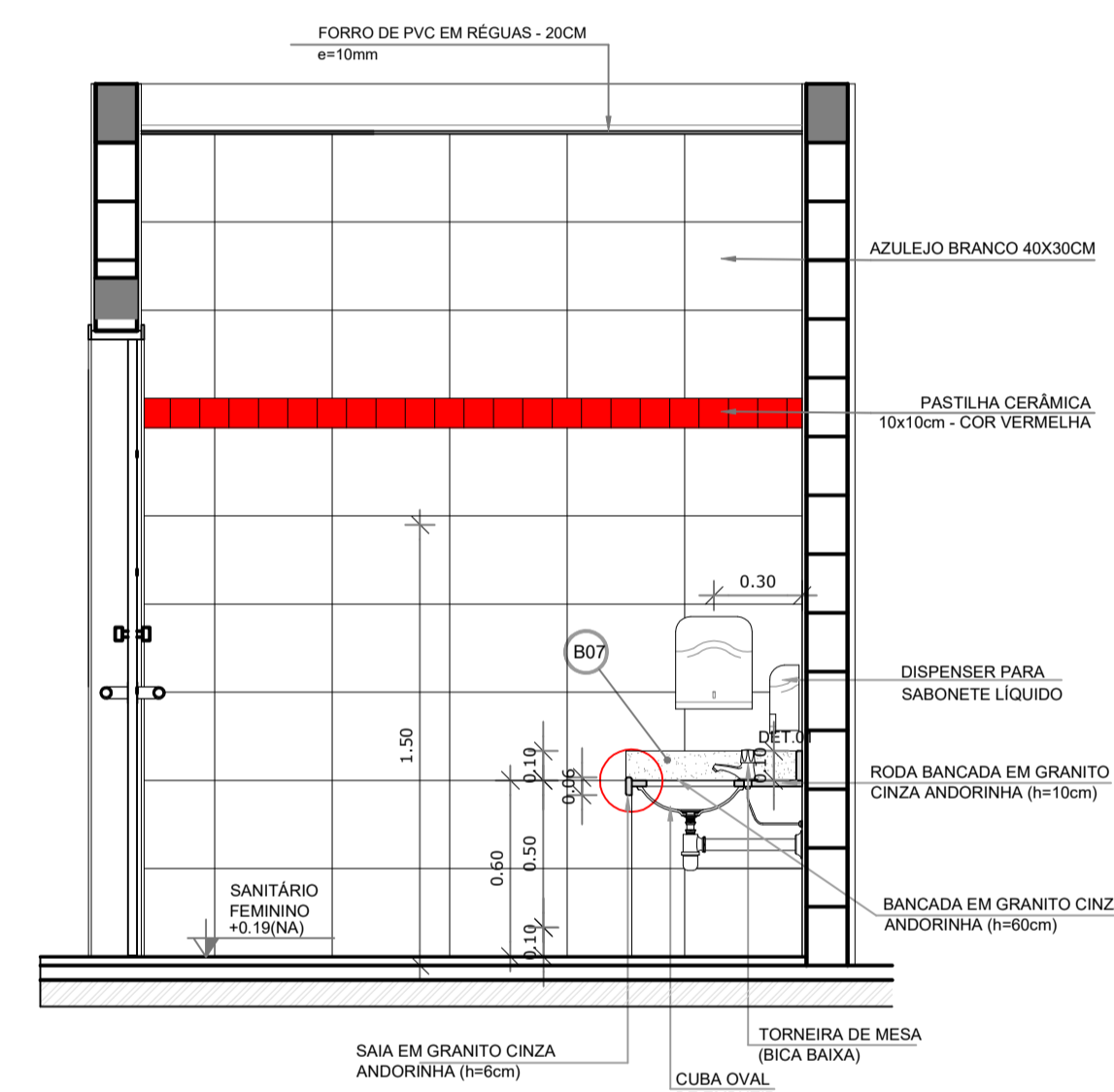

3 VISTA 01 - SANITÁRIO FEMININO
ESCALA 1/25

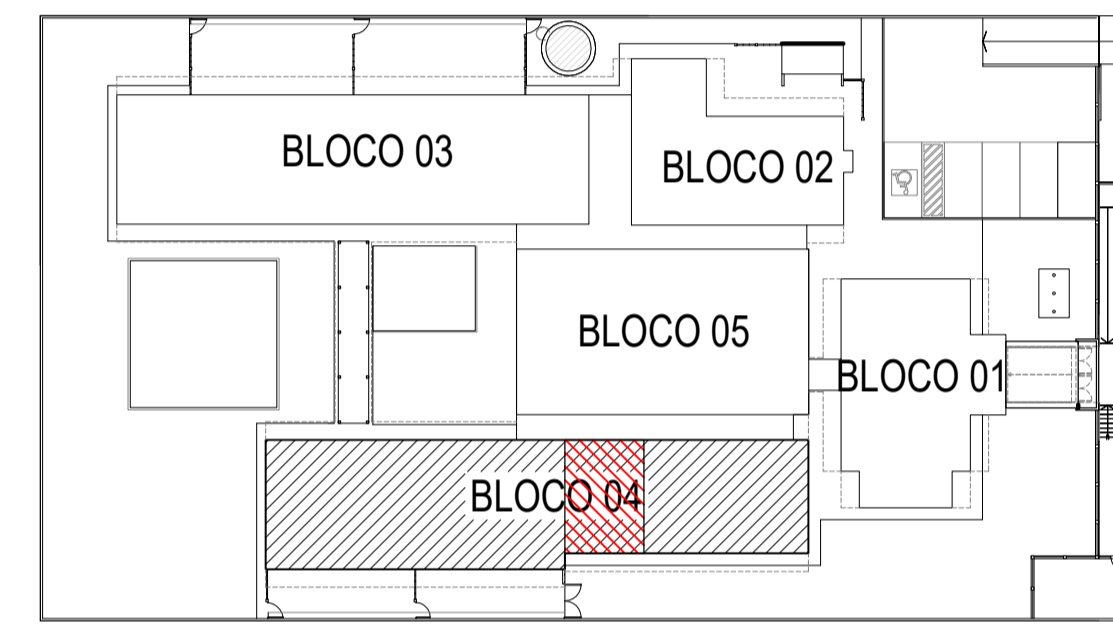

2 CROQUI DE REFERÊNCIA
ESCALA 1/500

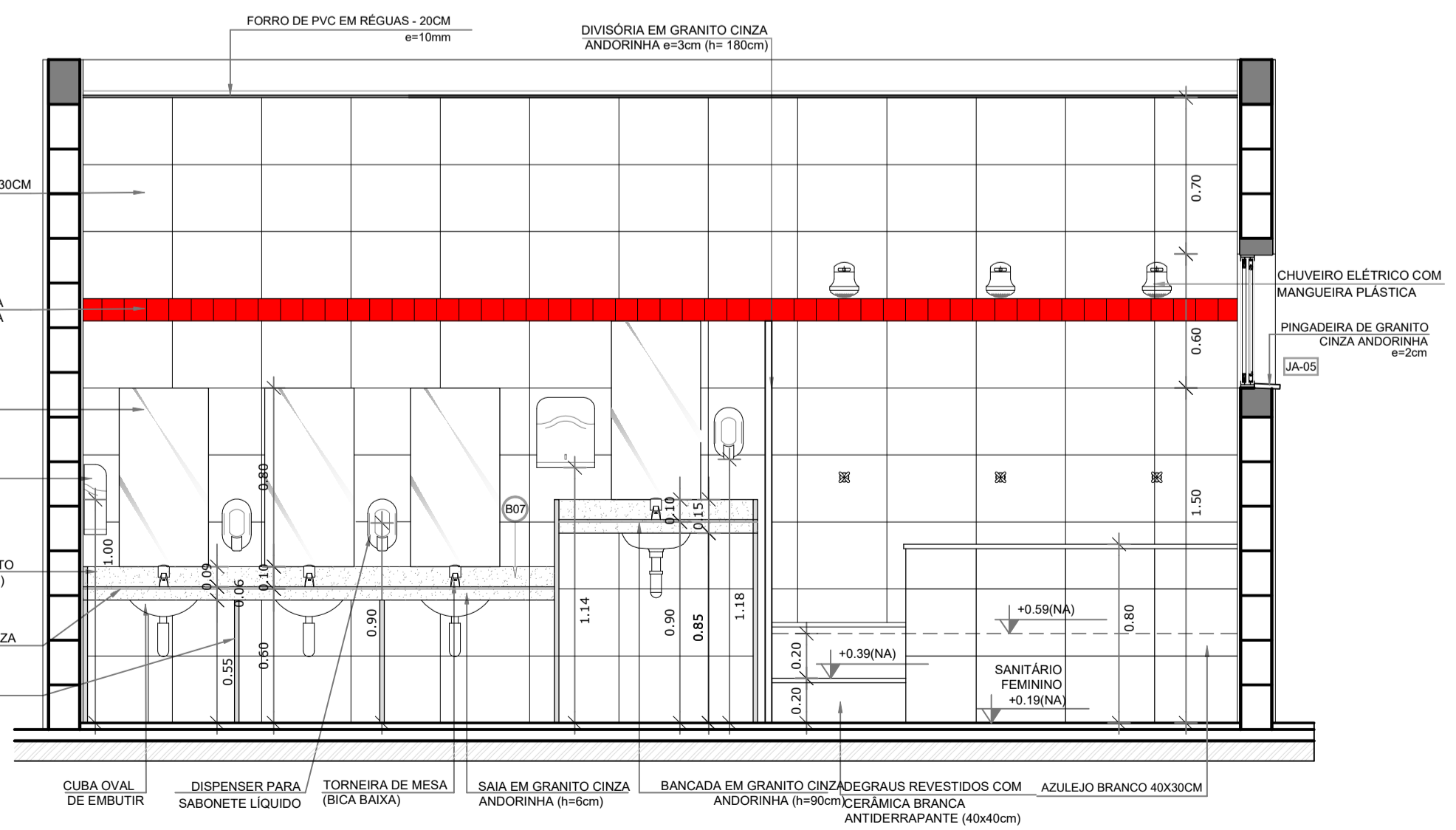

6 VISTA 04 - SANITÁRIO FEMININO
ESCALA 1/25

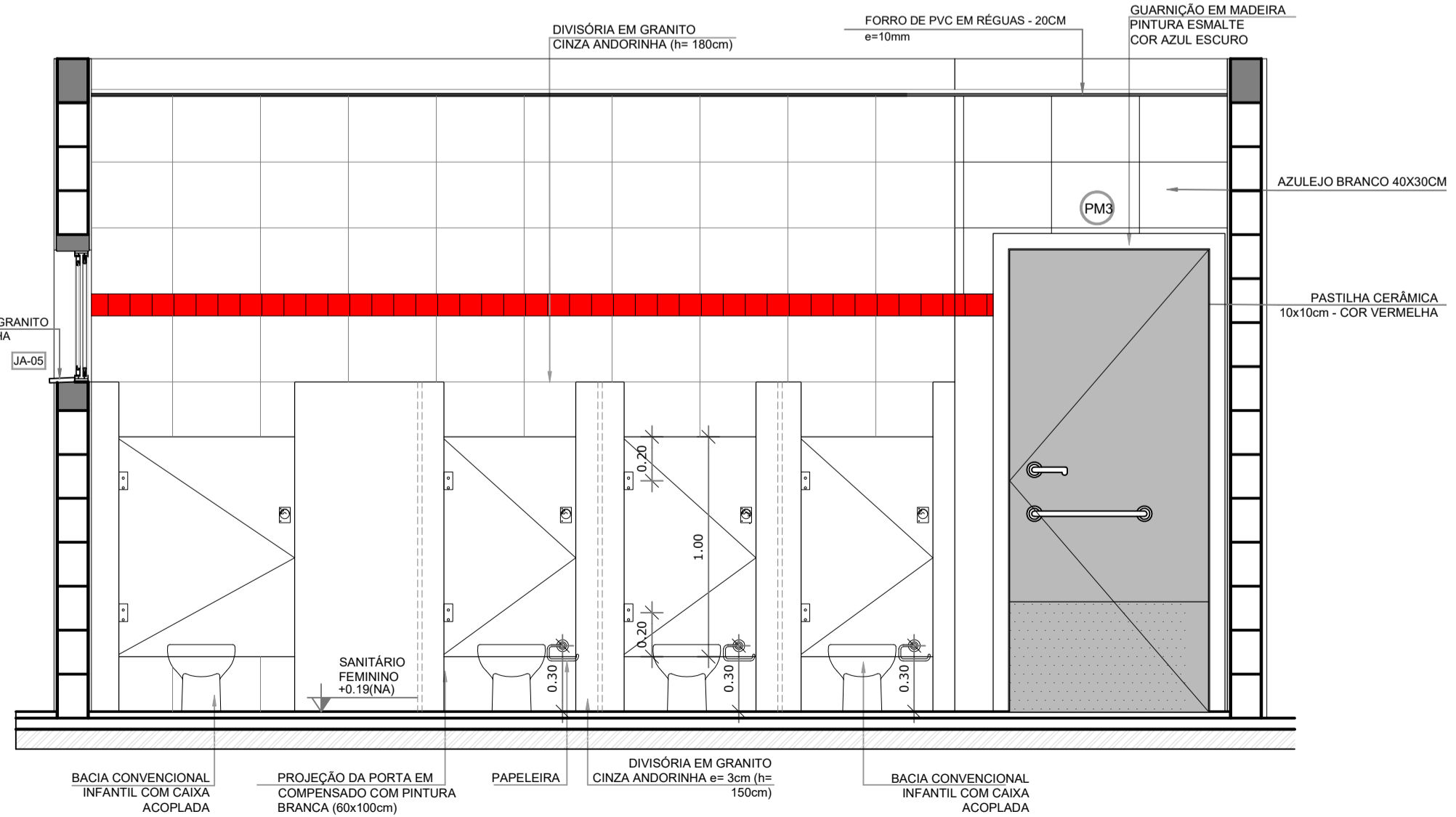

4 VISTA 02 - SANITÁRIO FEMININO
ESCALA 1/25

BARCELOS
Soluções em Projetos

PROJETO ESCOLA MUNICIPAL DE EDUCAÇÃO INFANTIL
AMPLIAÇÃO BLOCO PEDAGÓGICO II - SANIT. FEM.

ENDEREÇO RUA DAS AZALÉIAS, Nº 615, LOTEAMENTO JD. CECÍLIA, PORTÃO VELHO - PORTÃO/RS

PROPRIETÁRIO PREFEITURA MUNICIPAL DE PORTÃO - CNPJ: 87.344.016/0001-08

RESP. PROJETO ARQ. ANELI BARCELOS - CAU nº A57.942-4

RESP. EXECUÇÃO

PRANCHA ARQUITETÔNICO **A34**

ÁREA 1.154,35m² ESCALA 1:25 - 1:50 DATA MAI/2022 DES. ASBS

LEGENDA
ESPECIFICAÇÕES

	PISO
1 - CIMENTADO DESEMPENADO	
2 - PORCELANATO ACETINADO 60x60 cm, PEI-4, COR CINZA CLARO	
3 - BLOCO INTERTRAVADO DE CONCRETO TIPO HOLLANDES	
4 - GRAMADO	
5 - ÁREA	
6 - PISO VINÍLICO EM RÉGUAS, E=4MM, TIPO CLICADO	
7 - PISO DE BASALTO REGULAR 45x45cm	
	PAREDE
1 - AZULEJO BRANCO, 40x30 cm, H= 0,90M + RODA-MEIO DE MADEIRA + PINTURA ACRÍLICA ATÉ O TETO	
2 - AZULEJO BRANCO, 40x30 cm, DO PISO AO TETO	
3 - PASTILHA CERÂMICA 10x10cm, H= 0,40M, COR AZUL ESCURO + PINTURA ACRÍLICA COR BRANCA SOBRE MASSA ACRÍLICA, ACIMA DE H=40 CM ATÉ O TETO.	
4 - PINTURA ACRÍLICA COR BRANCA, SOBRE MASSA ACRÍLICA	
5 - AZULEJO BRANCO, 40x30cm, H=1,80 + FAIXA PASTILHA 10x10cm (COR AZUL ESCURO OU VERMELHO, CONFORME INDICAÇÃO) + AZULEJO 40x30CM BRANCO, ACIMA DA PASTILHA ATÉ O TETO	
6 - PINTURA ACRÍLICA COR VERMELHA, SOBRE MASSA ACRÍLICA	
	TETO
1 - FORRO DE PVC EM RÉGUAS DE 20 cm, ESPESURA 10MM, INSTALADO PLANO.	
2 - FORRO DE PVC EM RÉGUAS DE 20 cm, ESPESURA 10MM, INSTALADO INCLINADO.	
3 - PINTURA ACRÍLICA COR VERMELHA, SOBRE MASSA ACRÍLICA.	

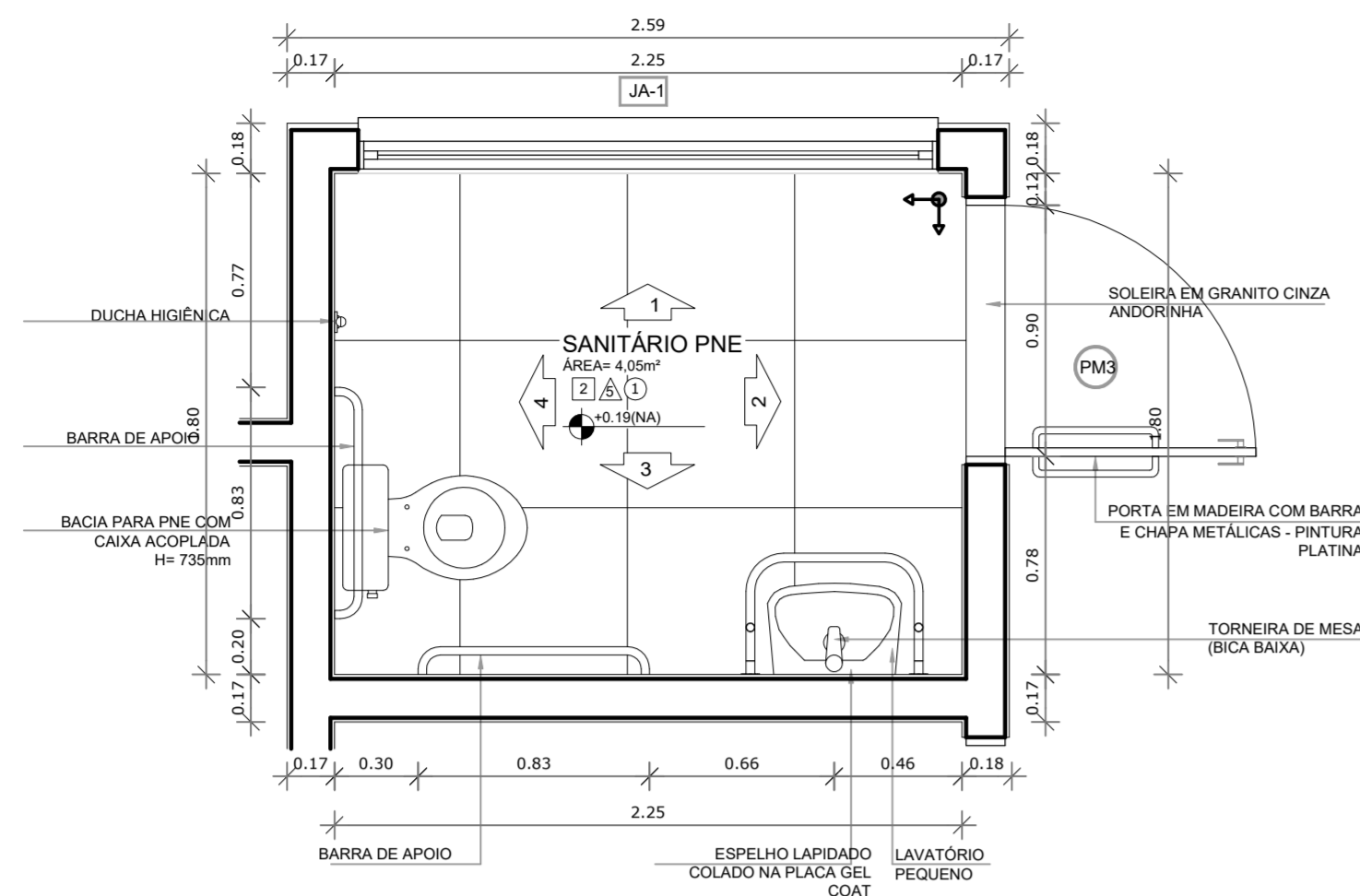

1 PLANTA-BAIXA SANITÁRIO PNE MASCULINO
ESCALA 1/25

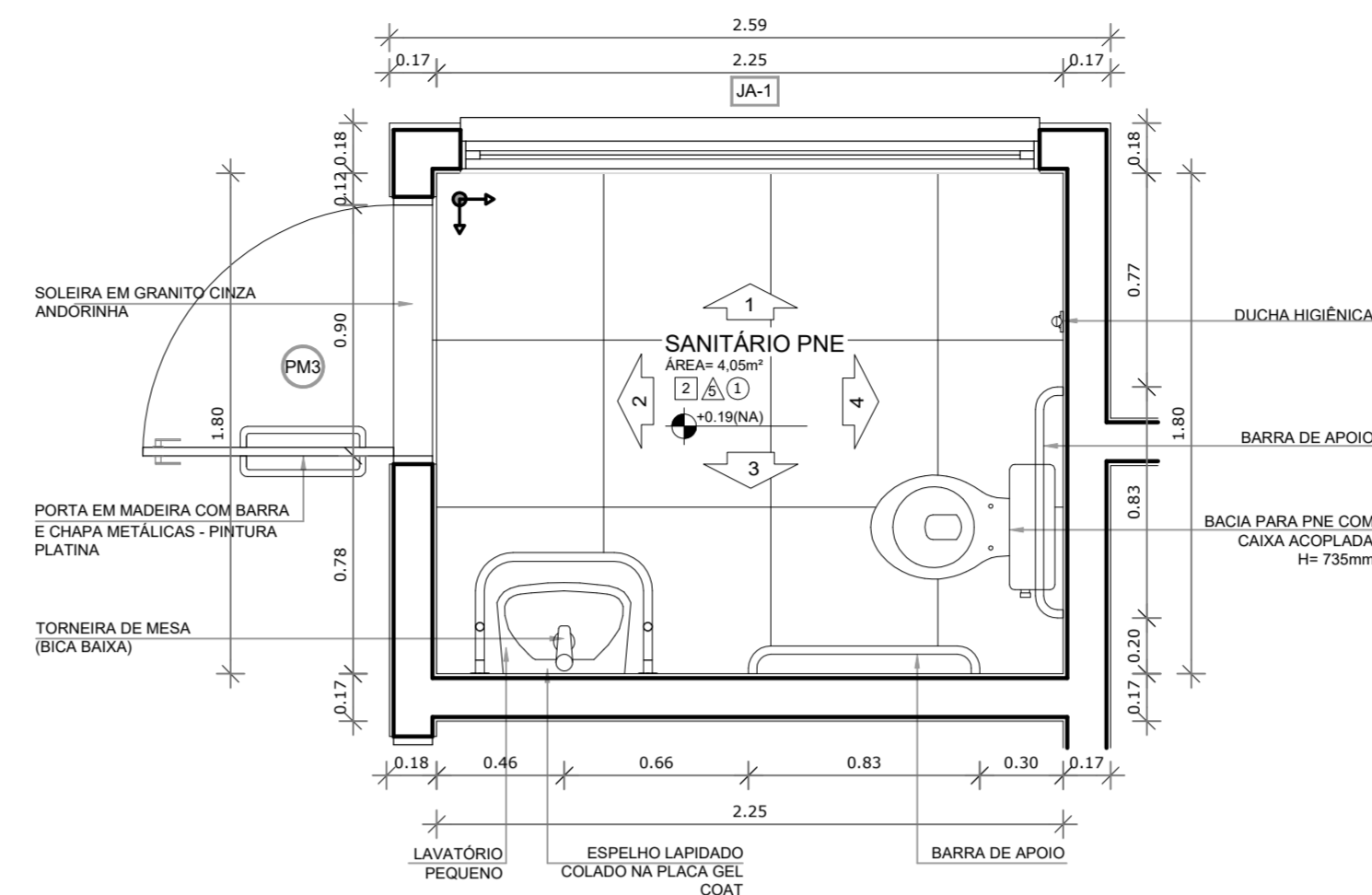

2 PLANTA-BAIXA SANITÁRIO PNE FEMININO
ESCALA 1/25

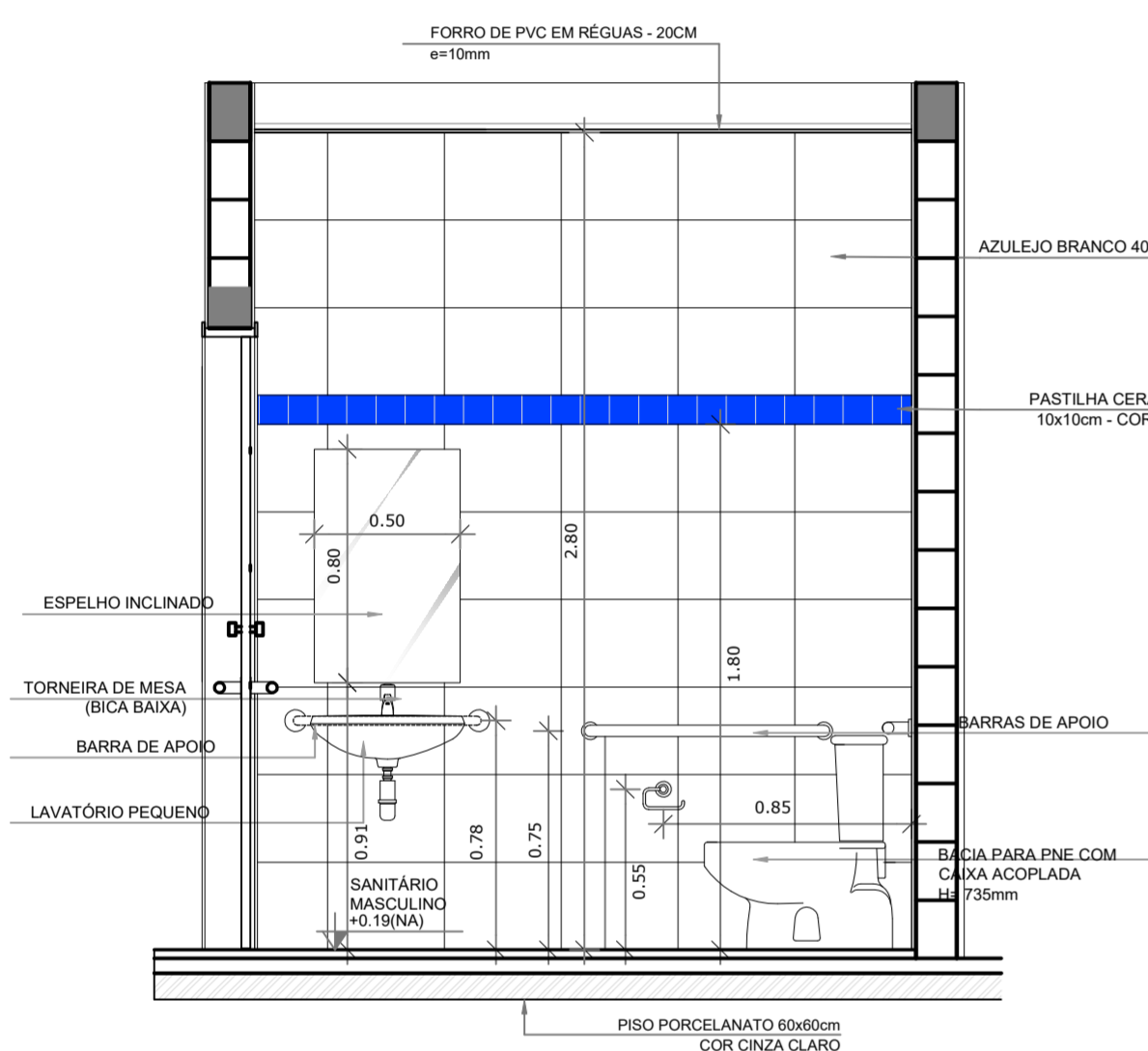

4 VISTA 01 - SANITÁRIO PNE MASCULINO
ESCALA 1/25

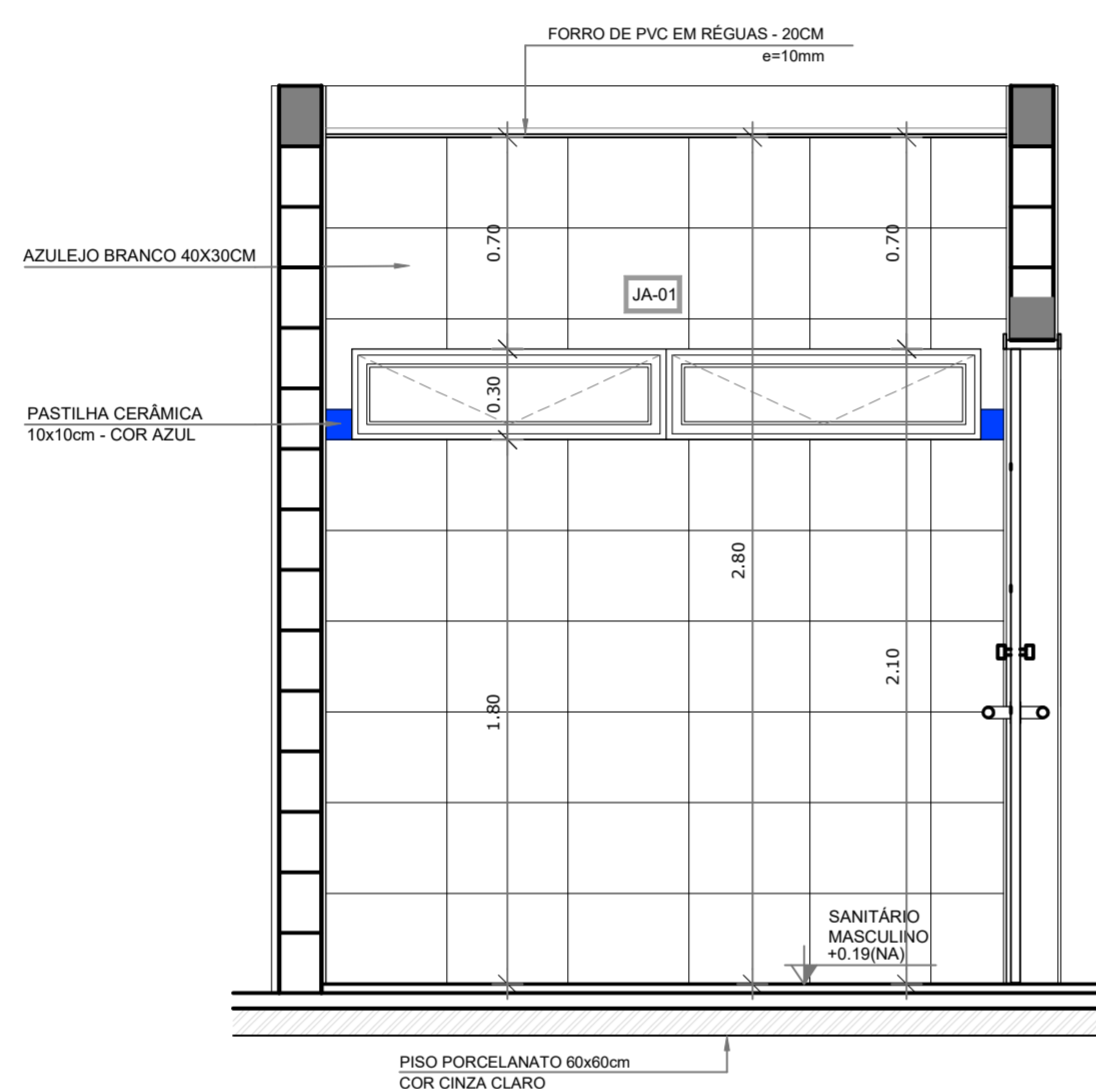

5 VISTA 03 - SANITÁRIO PNE MASCULINO
ESCALA 1/25

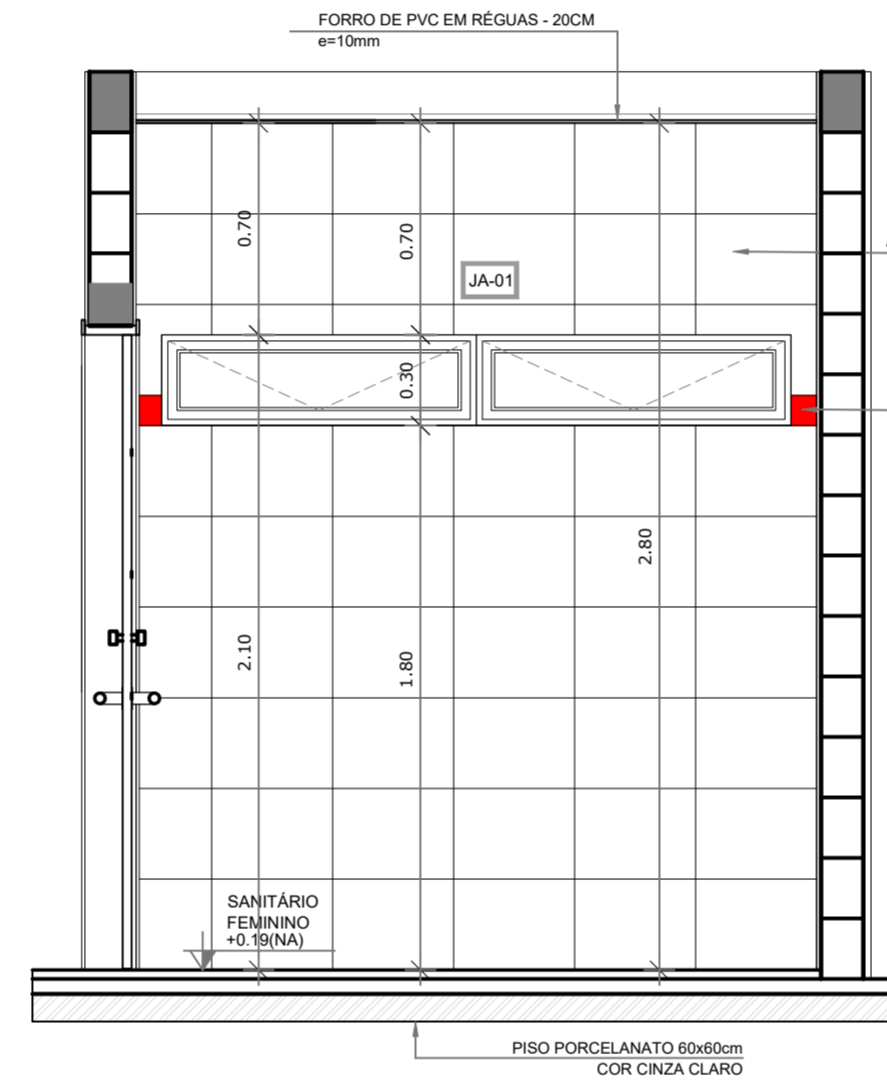

8 VISTA 01 - SANITÁRIO PNE FEMININO
ESCALA 1/25

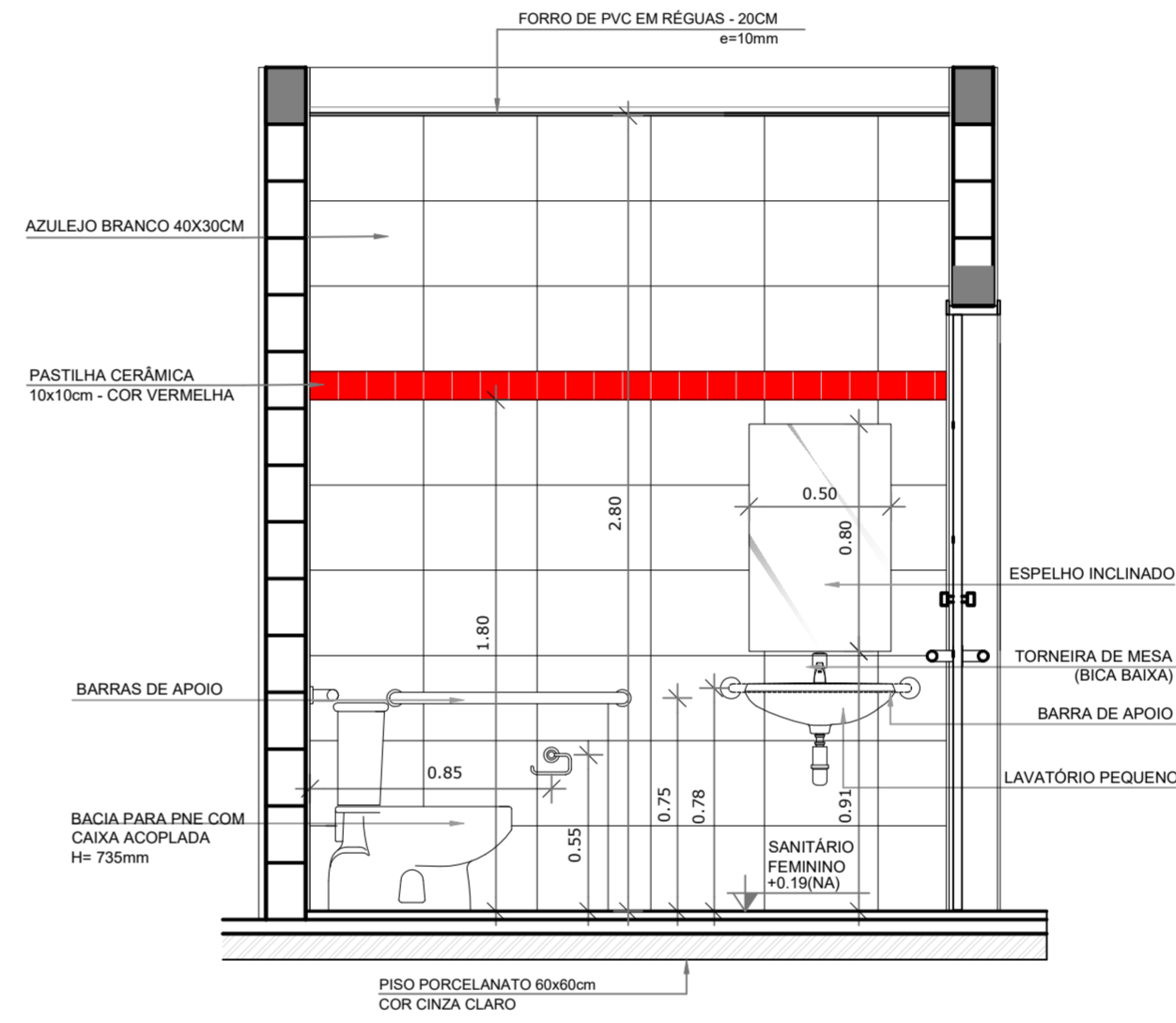

9 VISTA 03 - SANITÁRIO PNE FEMININO
ESCALA 1/25

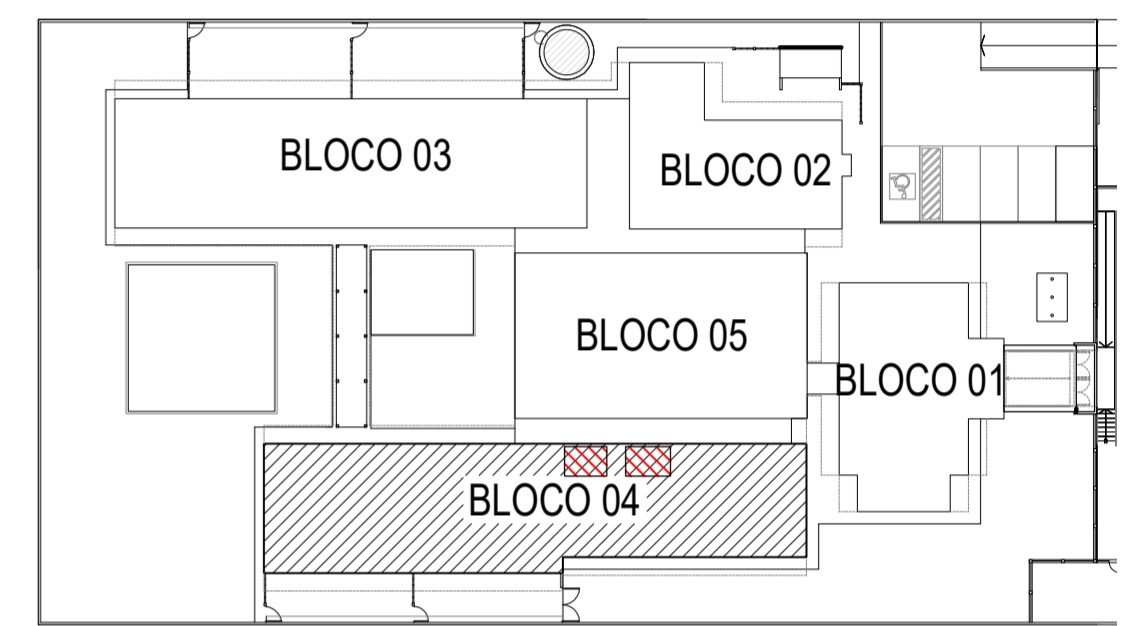

3 CROQUI DE REFERÊNCIA
ESCALA 1/500

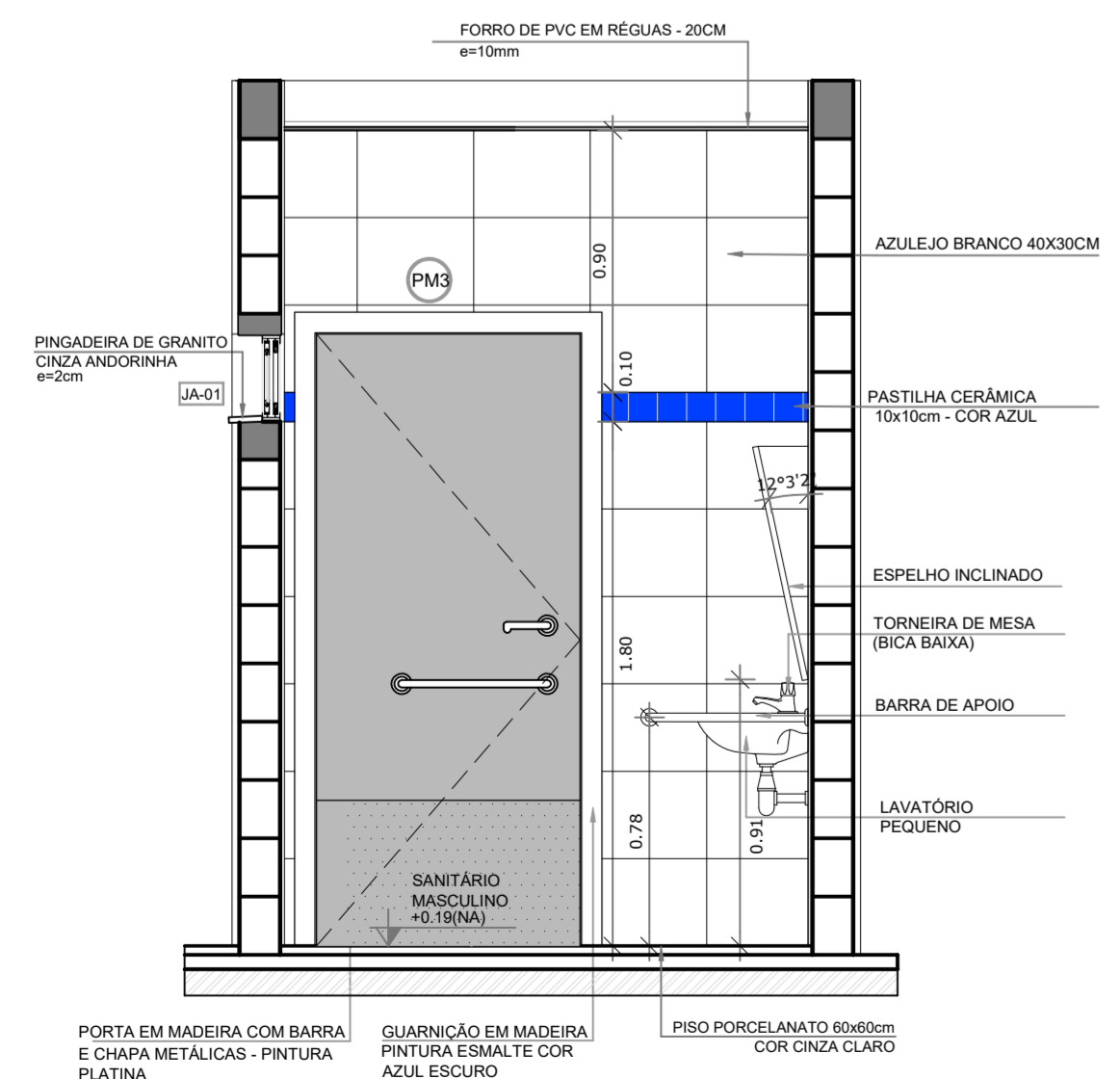

6 VISTA 04 - SANITÁRIO PNE MASCULINO
ESCALA 1/25

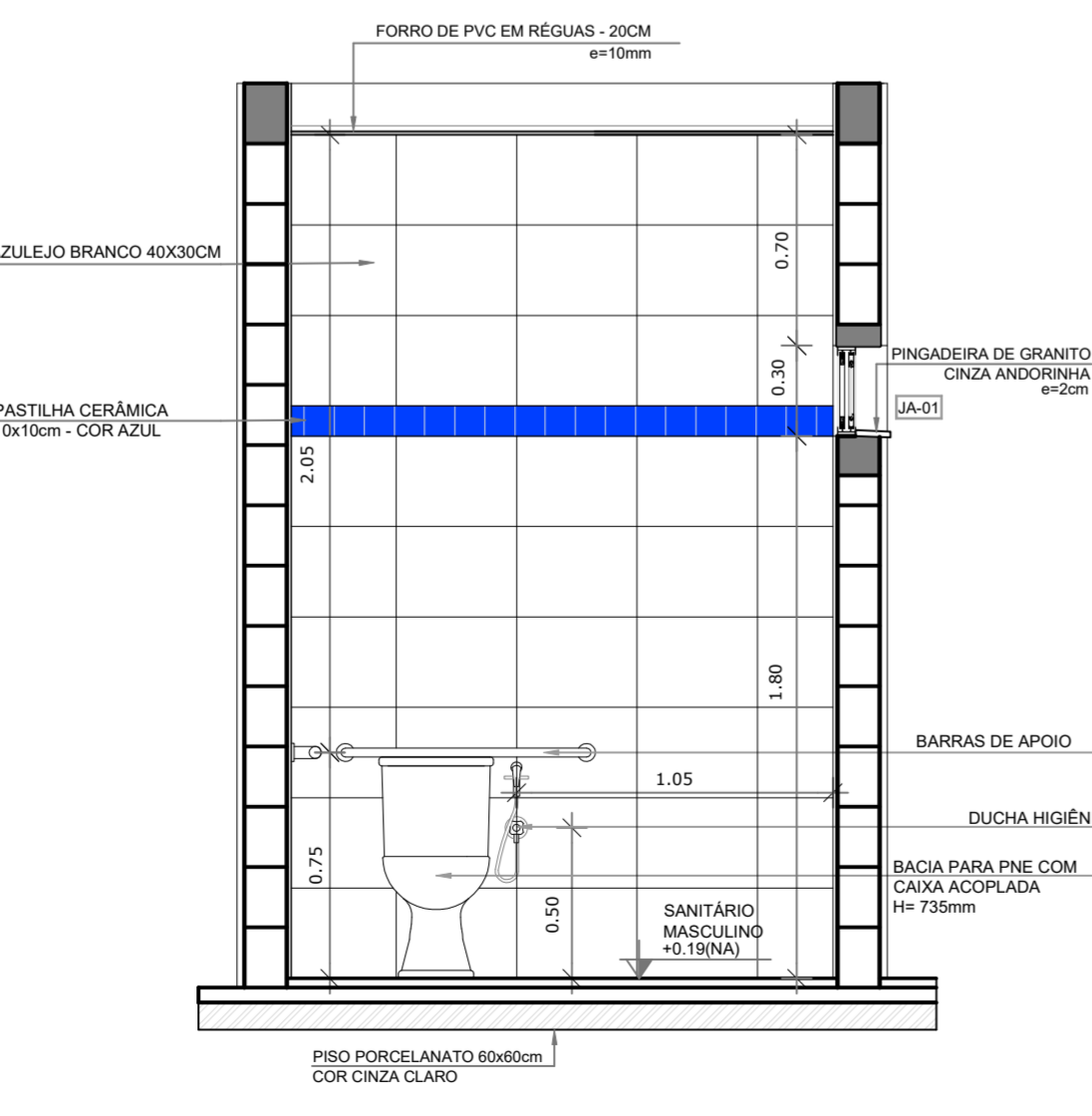

7 VISTA 02 - SANITÁRIO PNE MASCULINO
ESCALA 1/25

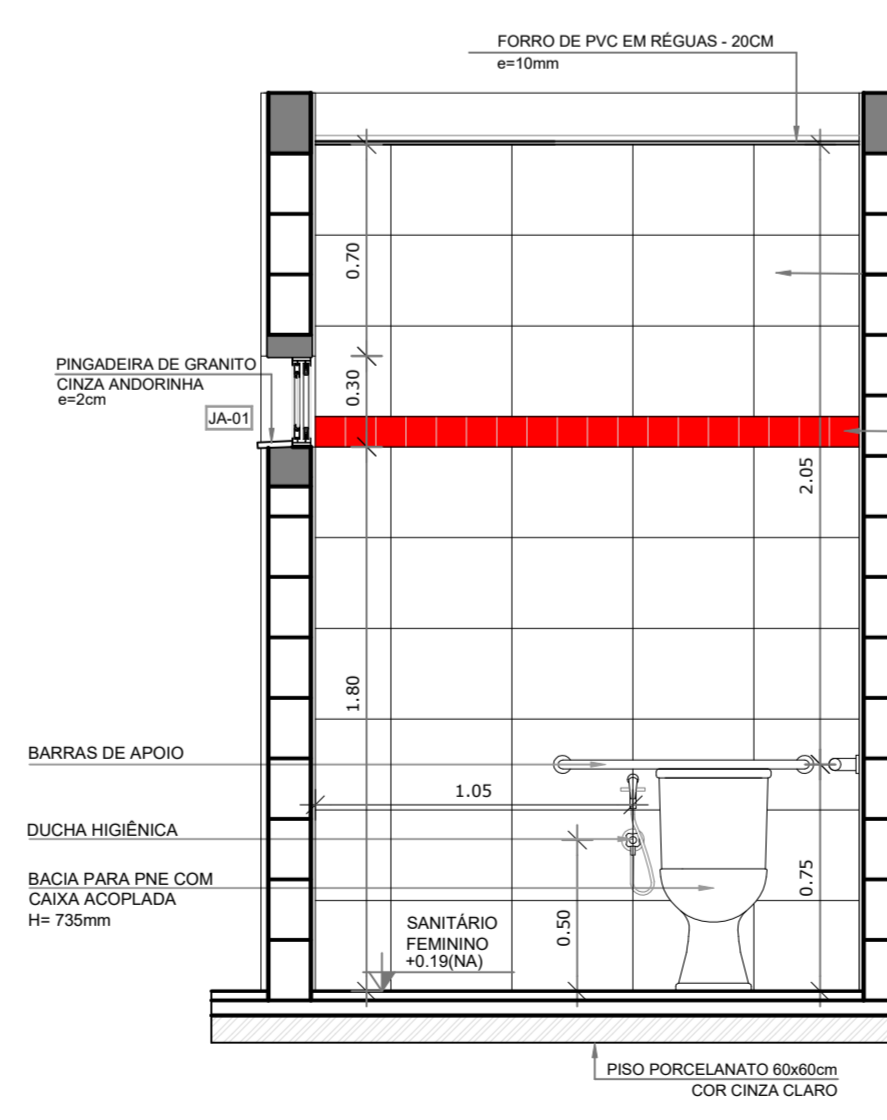

10 VISTA 04 - SANITÁRIO PNE FEMININO
ESCALA 1/25

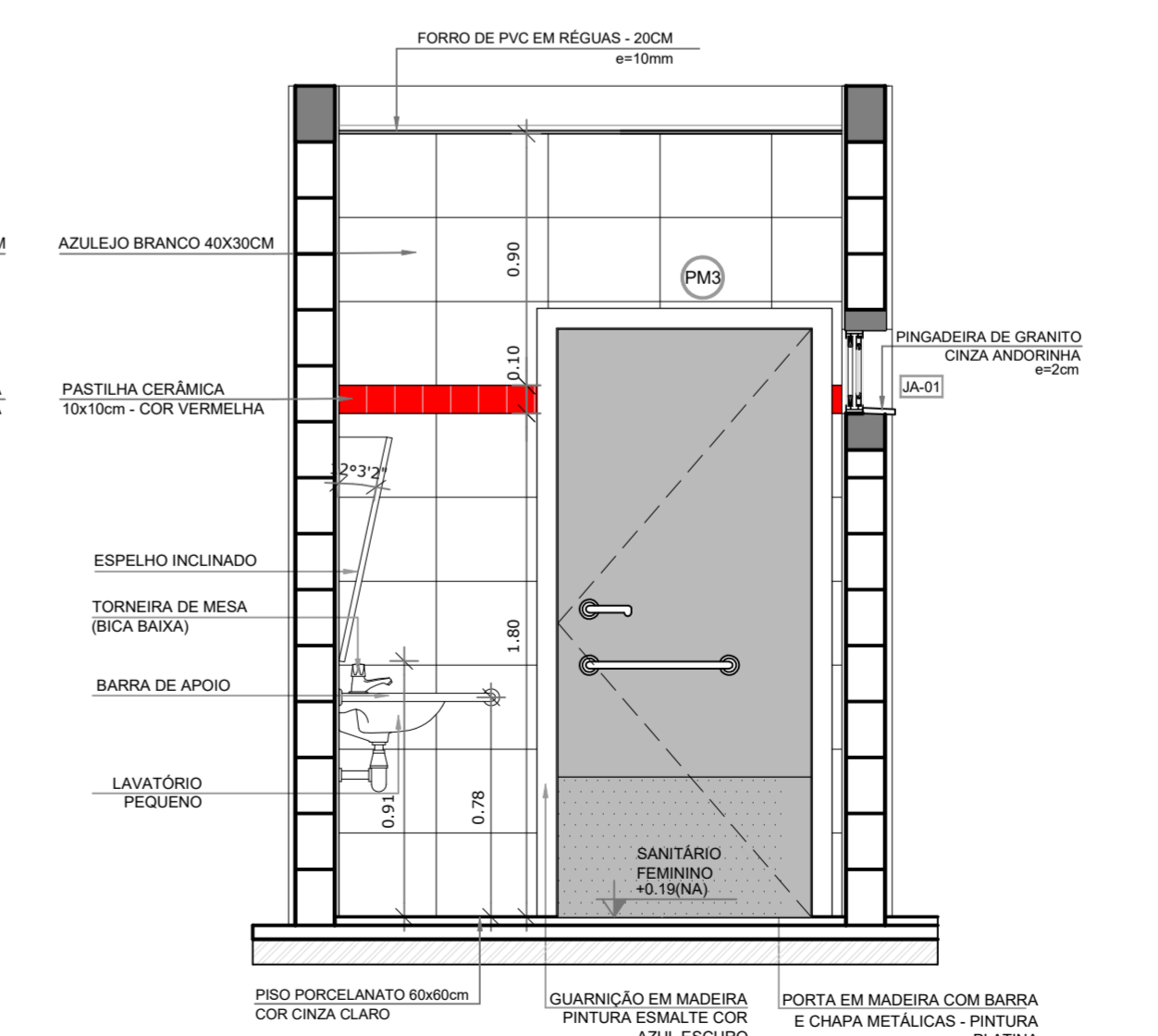

11 VISTA 02 - SANITÁRIO PNE FEMININO
ESCALA 1/25

BARCELOS
Soluções em Projetos
PROJETO ESCOLA MUNICIPAL DE EDUCAÇÃO INFANTIL
AMPLIAÇÃO BLOCO PEDAGÓGICO II - SANIT. PNE

ENDEREÇO RUA DAS AZALÉIAS, Nº 615, LOTEAMENTO JD. CECÍLIA, PORTÃO VELHO - PORTÃO/RS

PROPRIETÁRIO PREFEITURA MUNICIPAL DE PORTÃO - CNPJ: 87.344.016/0001-08

RESP. PROJETO ARQ. ANELI BARCELOS - CAU nº A57.942-4

RESP. EXECUÇÃO

ÁREA 1.154,35m² ESCALA 1:25 - 1:50 DATA MAI / 2022 DES. ASBS

A35

PRANCHA: ARQUITETÔNICO

LEGENDA
ESPECIFICAÇÕES

PISO

- 1- CIMENTADO DESEMPENADO
- 2- PORCELANATO ACETINADO 60x60 cm, PEI-4, COR CINZA CLARO
- 3- BLOCO INTERTRAVADO DE CONCRETO TIPO HOLANDÊS
- 4- GRAMADO
- 5- AREIA
- 6- PISO VINÍLICO EM REGUAS, E=4MM, TIPO CLICADO
- 7- PISO DE BASALTO REGULAR 45x45cm

PAREDE

- 1- AZULEJO BRANCO, 40x30 cm, H=0,90M + RODAMEIO DE MADEIRA + PINTURA ACRILICA ATÉ O TETO
- 2- AZULEJO BRANCO, 40x30 cm, DO PISO AO TETO
- 3- PASTILHA CERÂMICA 10x10 cm, H=0,40M, COR AZUL ESCURO + PINTURA ACRILICA COR BRANCA SOBRE MASSA ACRILICA, ACIMA DE H=40 CM ATÉ O TETO
- 4- PINTURA ACRILICA COR BRANCA, SOBRE MASSA ACRILICA
- 5- AZULEJO BRANCO, 40x30cm, H=1,80 + FAIXA PASTILHA 10x10cm (COR AZUL ESCURO OU VERMELHO, CONFORME INDICAÇÃO) + AZULEJO 40x30cm BRANCO, ACIMA DA PASTILHA ATÉ O TETO
- 6- PINTURA ACRILICA COR VERMELHA, SOBRE MASSA ACRILICA

TETO

- 1- FORRO DE PVC EM REGUAS DE 20 cm, ESPESURA 10MM, INSTALADO PLANO
- 2- FORRO DE PVC EM REGUAS DE 20 cm, ESPESURA 10MM, INSTALADO INCLINADO
- 3- PINTURA ACRILICA COR VERMELHA, SOBRE MASSA ACRILICA

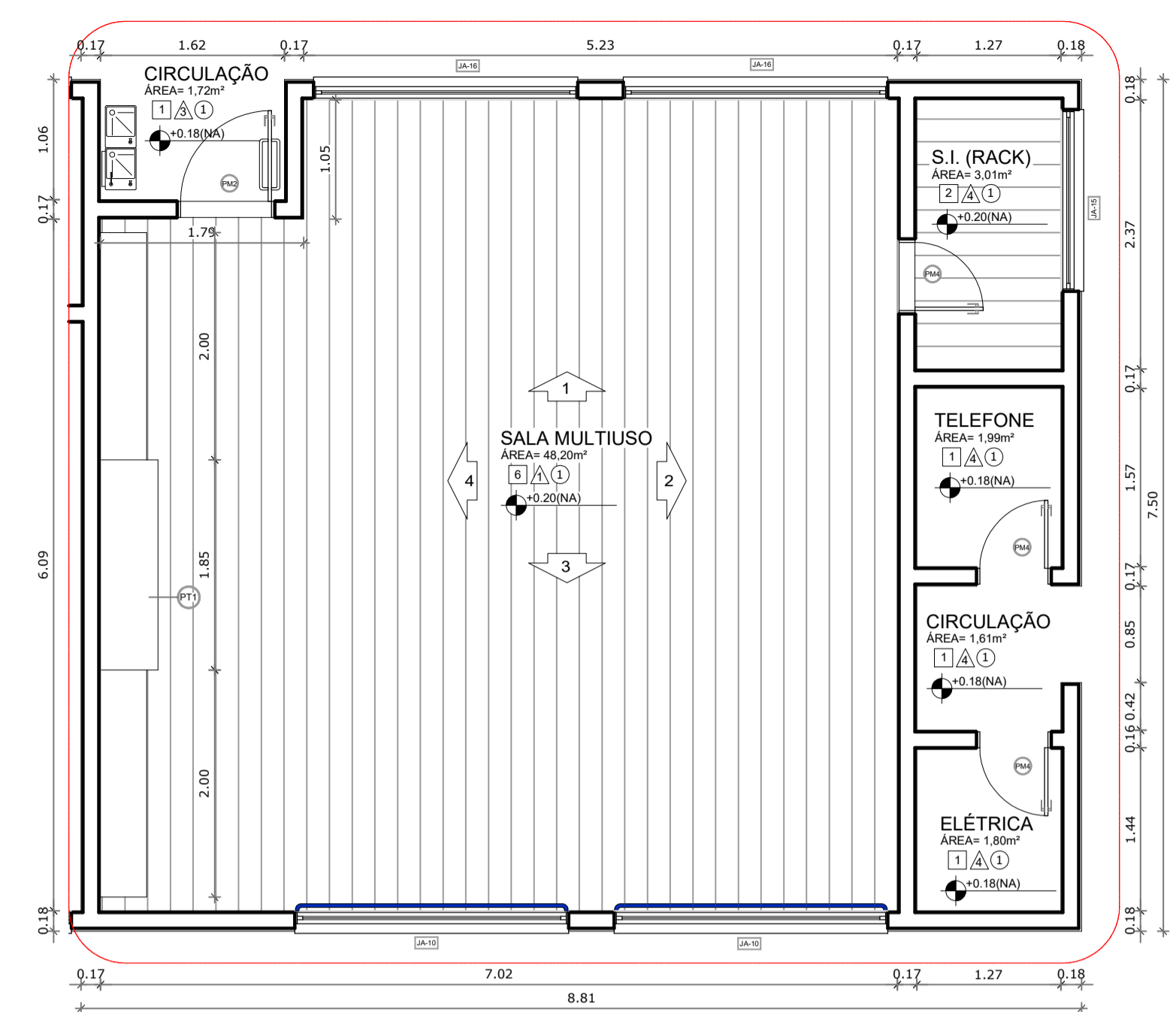

1 PLANTA BAIXA - SALA MULTIUSO
ESCALA 1/50

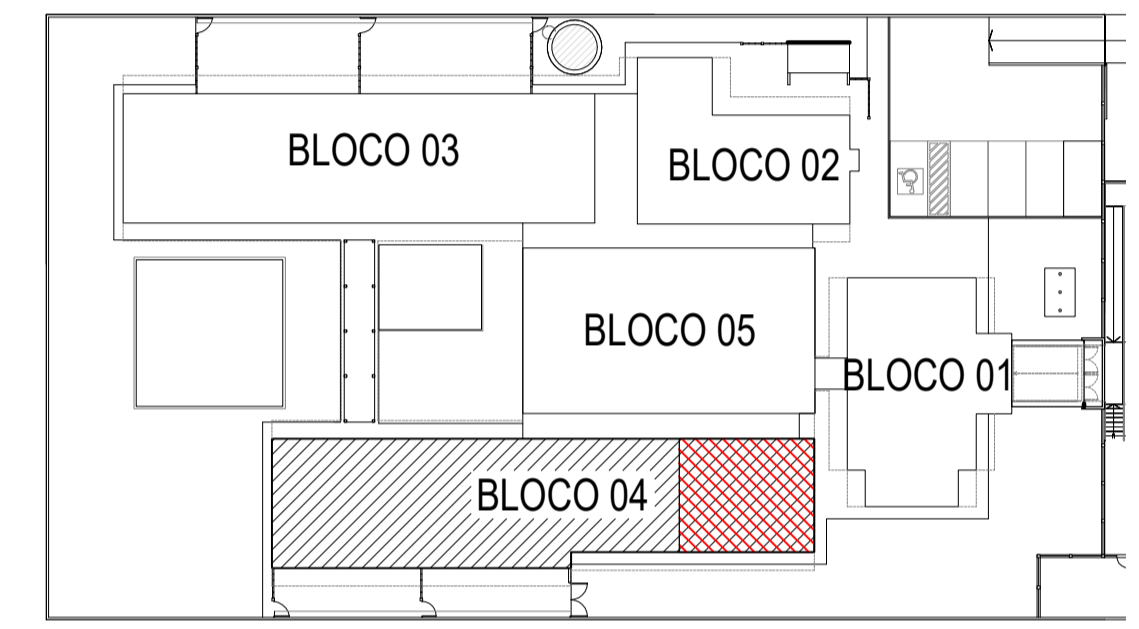

2 CROQUI DE REFERÊNCIA
ESCALA 1/500

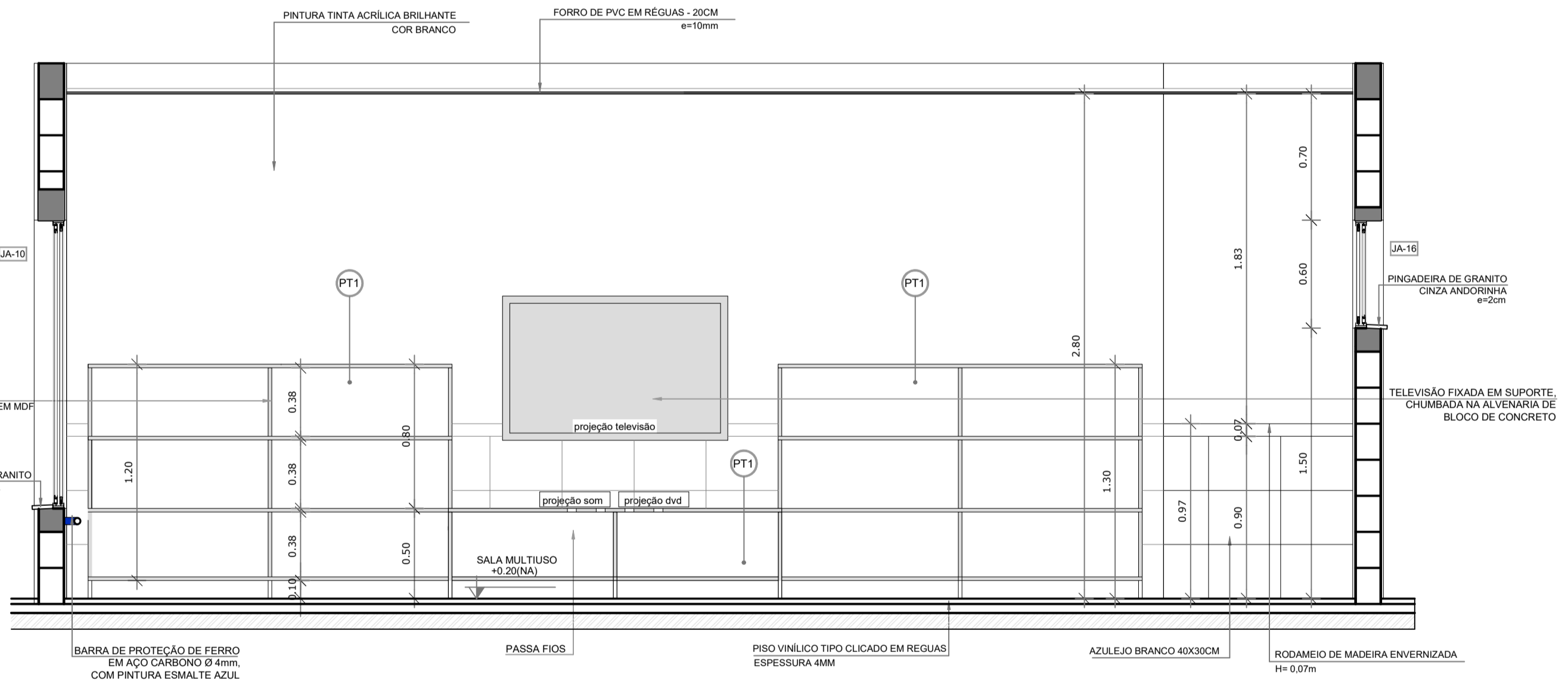

1 VISTA 04 - SALA MULTIUSO
ESCALA 1/25

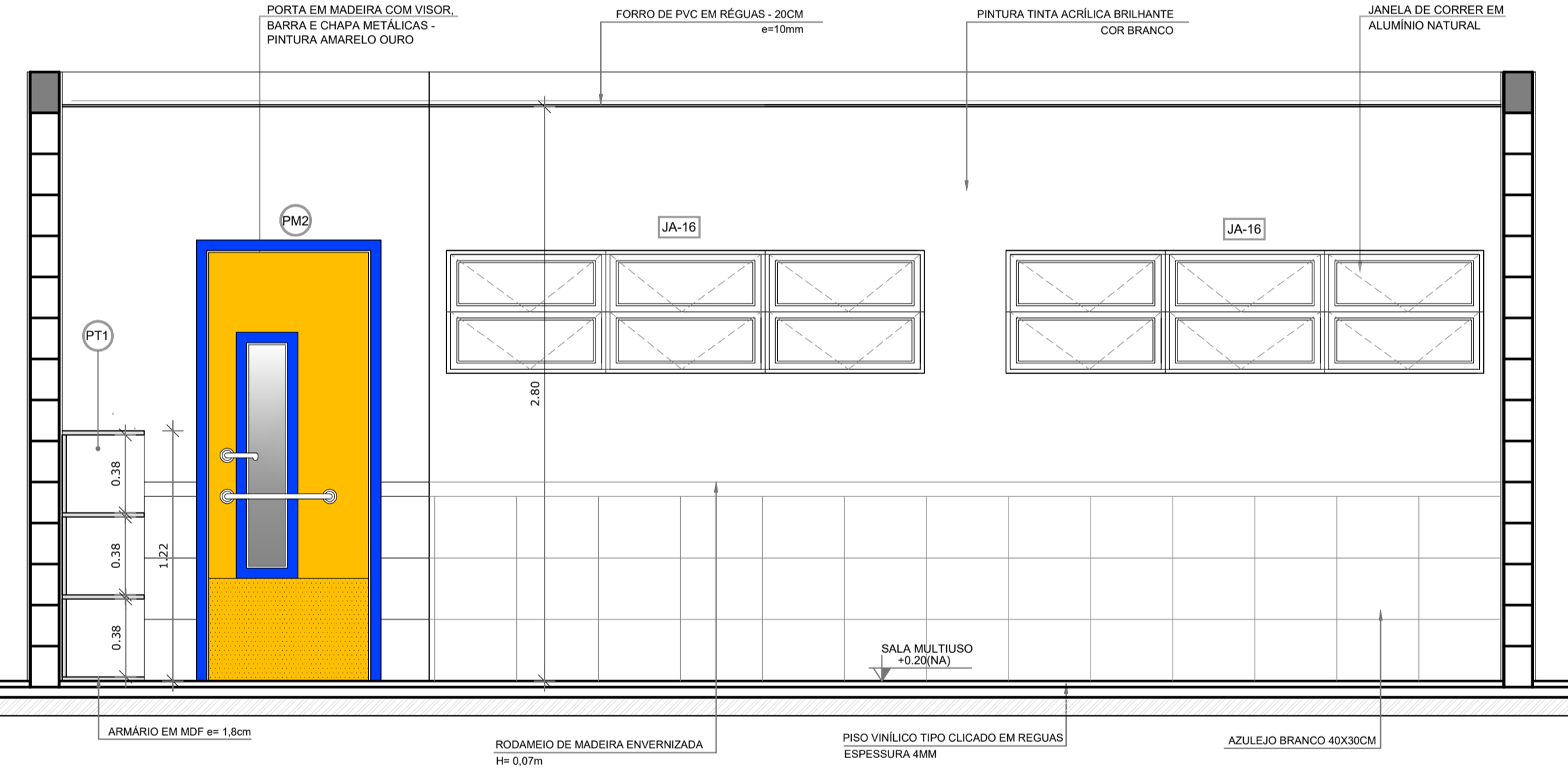

1 VISTA 01 - SALA MULTIUSO
ESCALA 1/25

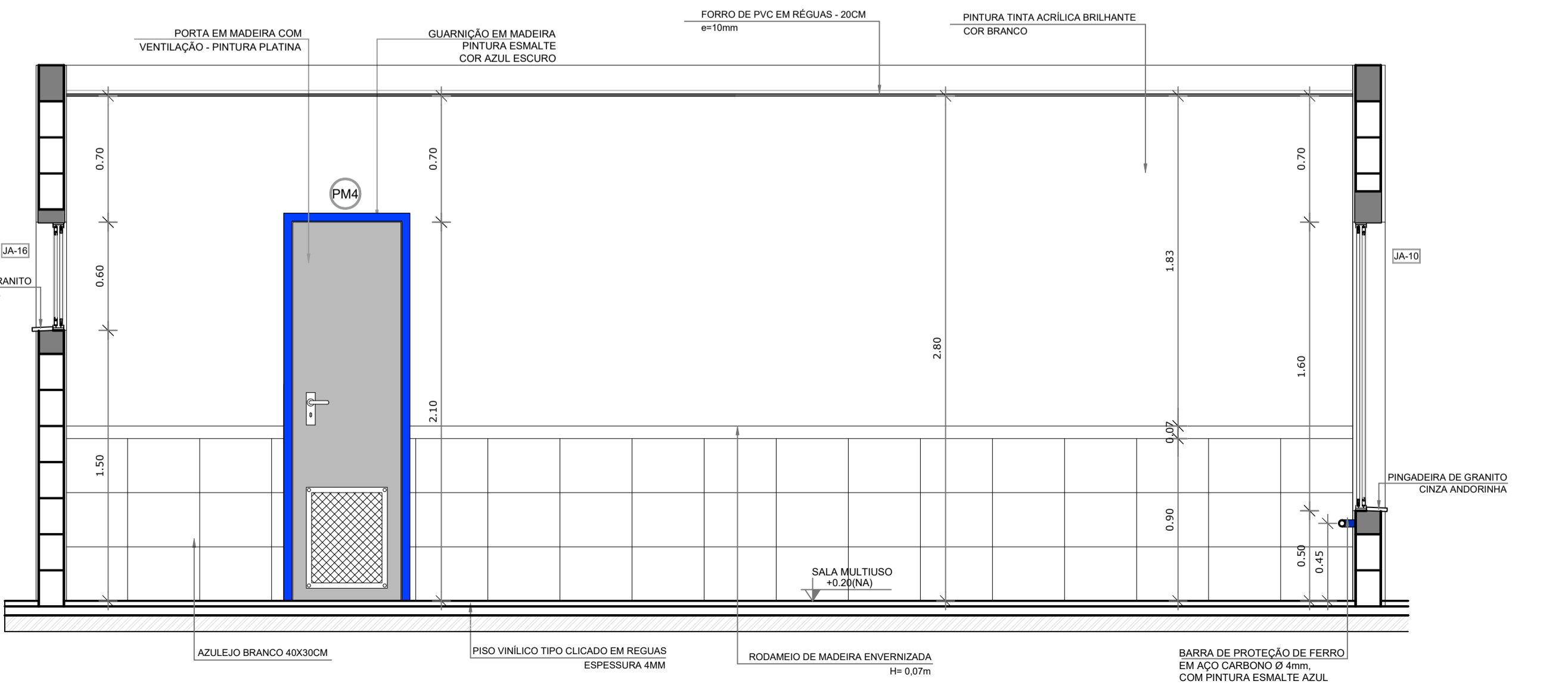

1 VISTA 02 - SALA MULTIUSO
ESCALA 1/25

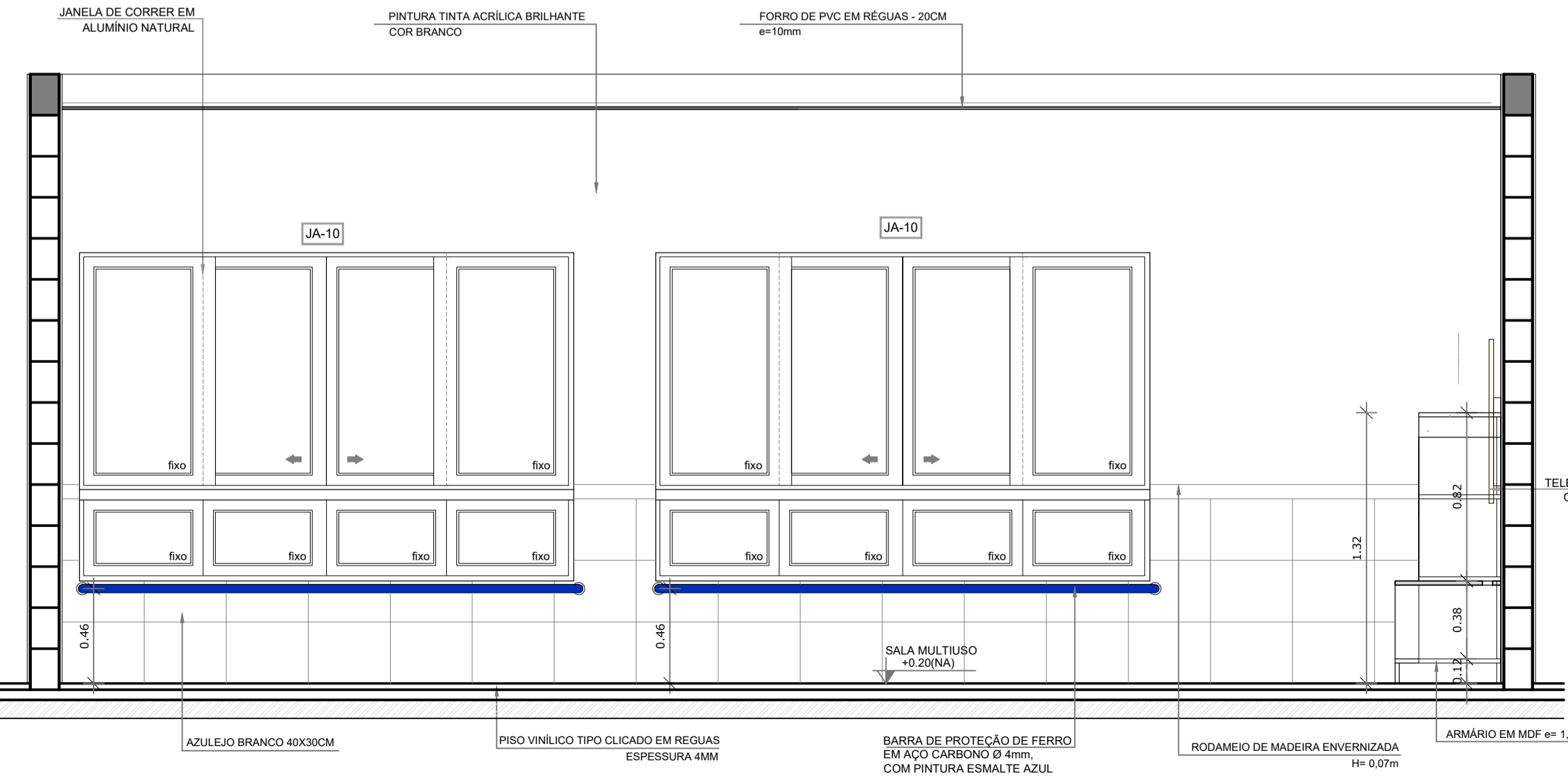

1 VISTA 03 - SALA MULTIUSO
ESCALA 1/25

BARCELOS
Soluções em Projetos

PROJETO ESCOLA MUNICIPAL DE EDUCAÇÃO INFANTIL
AMPLIAÇÃO BLOCO PEDAGÓGICO II - MULTIUSO

ENDEREÇO: RUA DAS AZALÉIAS, Nº 615, LOTEAMENTO JD. CECÍLIA, PORTÃO VELHO - PORTÃO/RS

PROPRIETÁRIO: PREFEITURA MUNICIPAL DE PORTÃO - CNPJ: 87.344.016/0001-08

RESP. PROJETO: ARQ. ANELI BARCELOS - CAU nº A57.942-4

RESP. EXECUÇÃO: _____

A36
PRANCHA: ARQUITETÔNICO

ÁREA: 1.154,35m² | ESCALA: 1:25 - 1:50 | DATA: MAI / 2022 | DES: ASBS

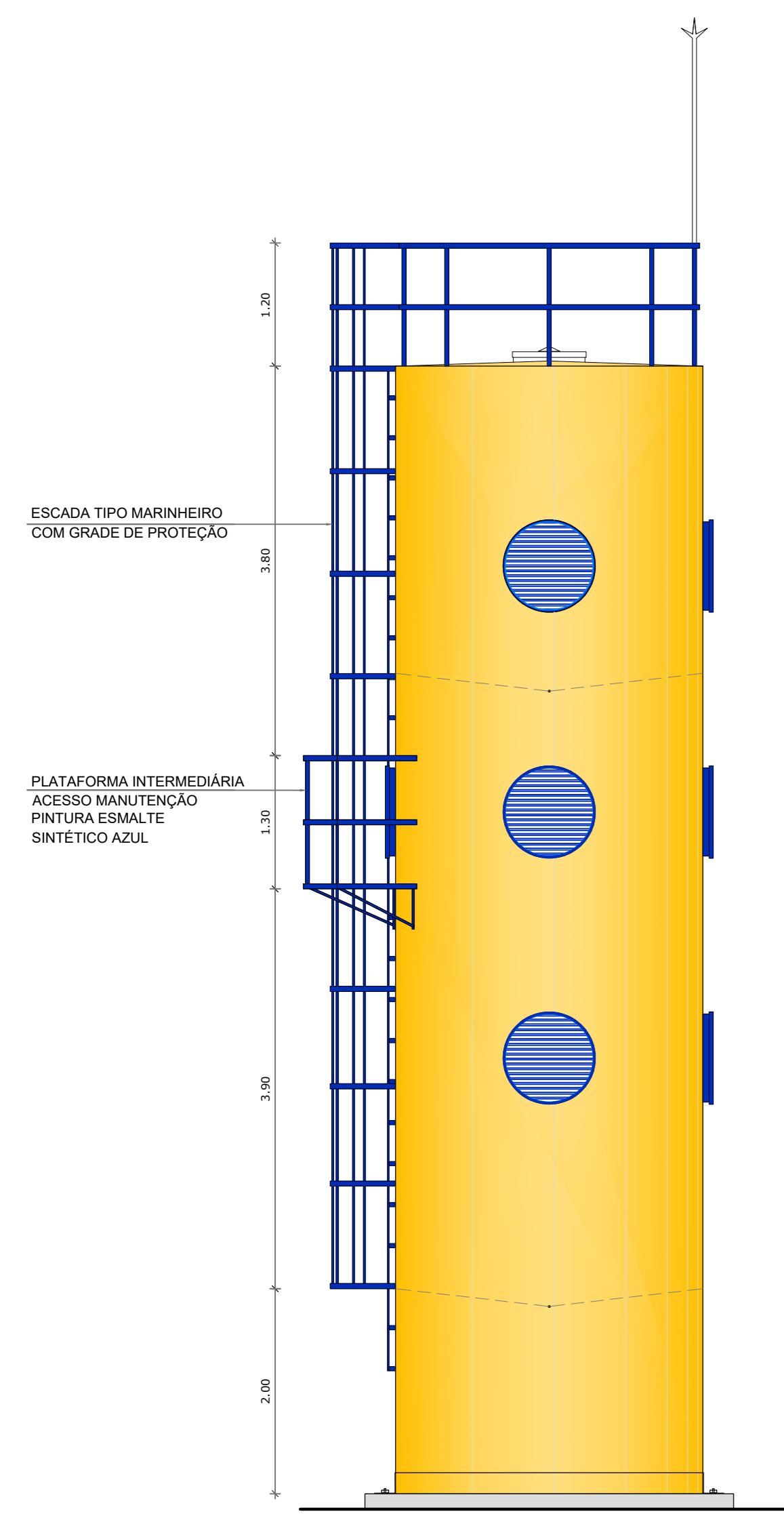

1 FACHADA 01
ESCALA 1/50

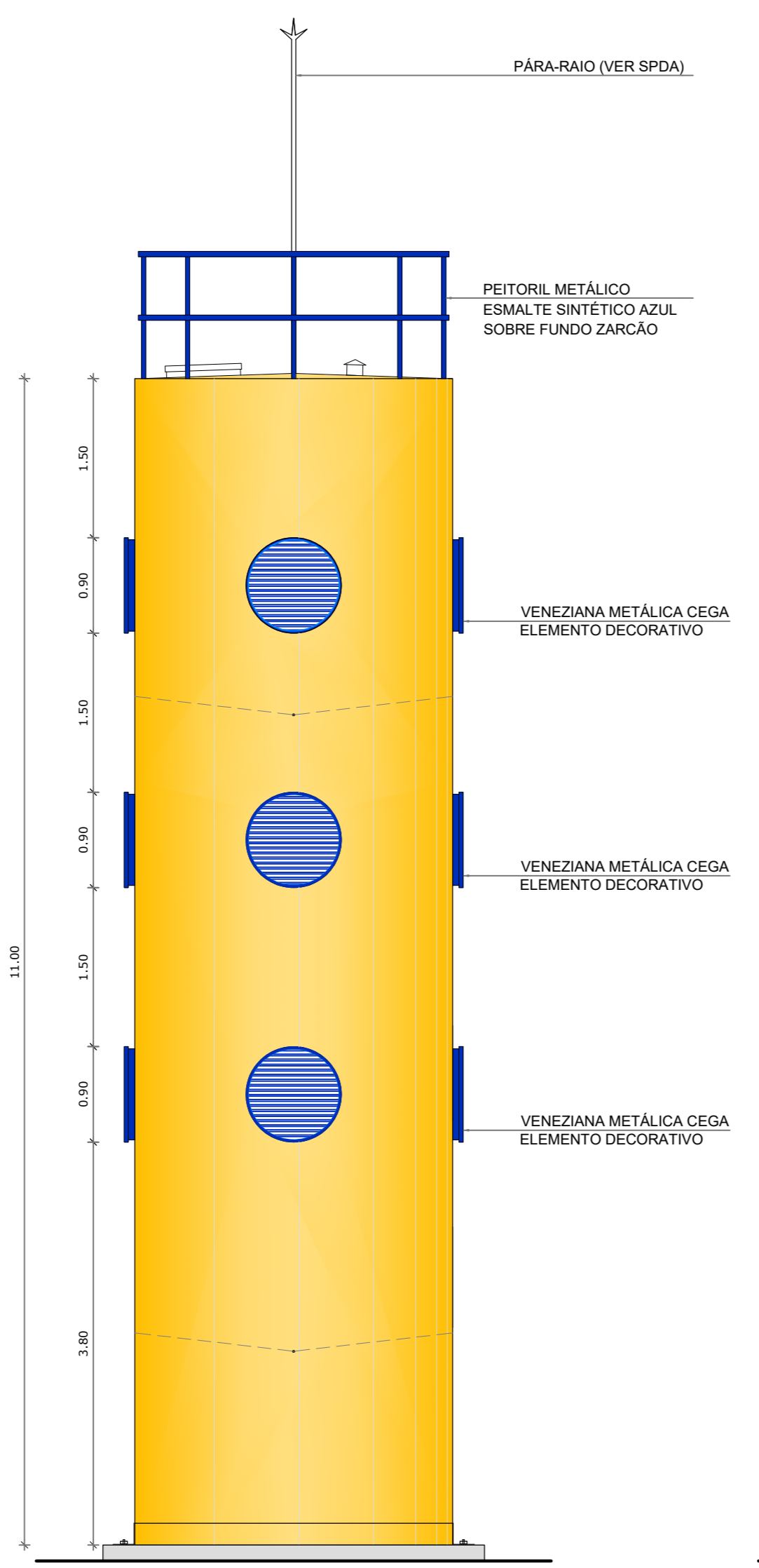

2 FACHADA 02
ESCALA 1/50

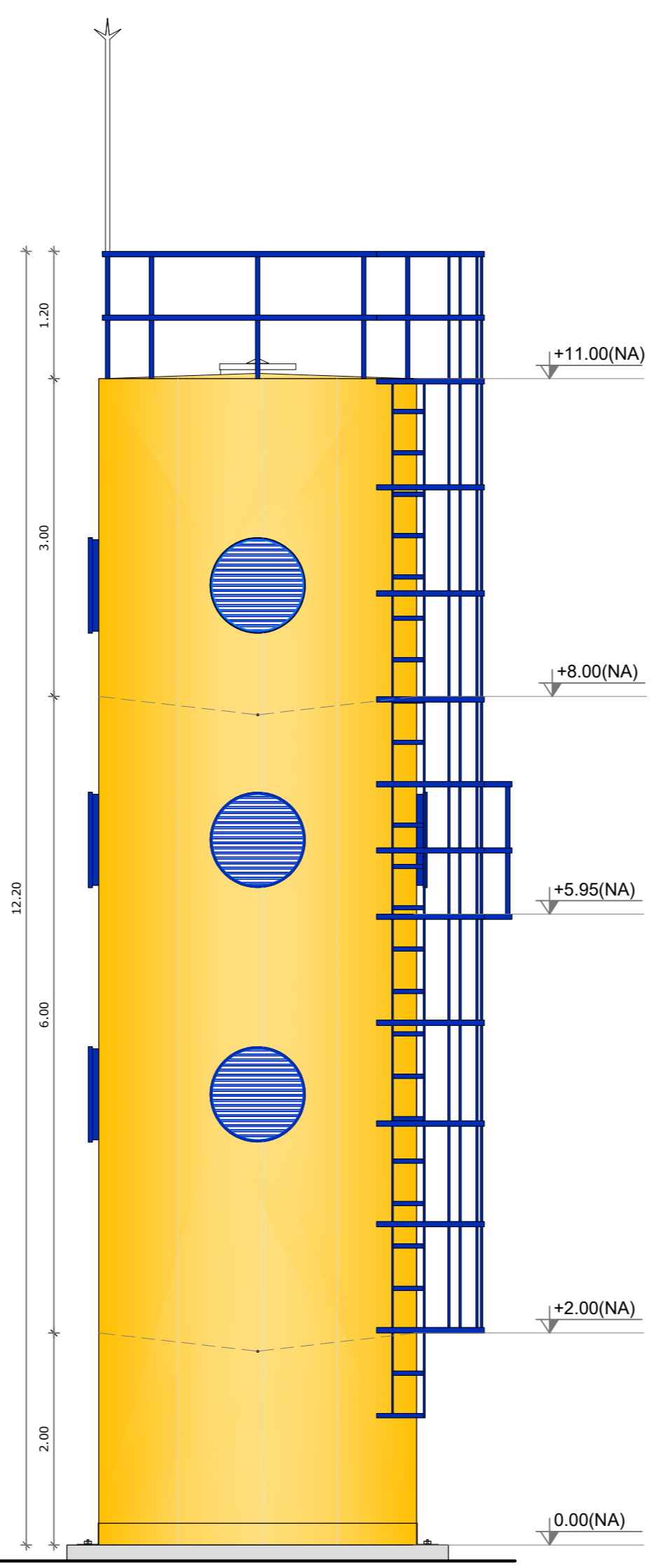

3 FACHADA 03
ESCALA 1/50

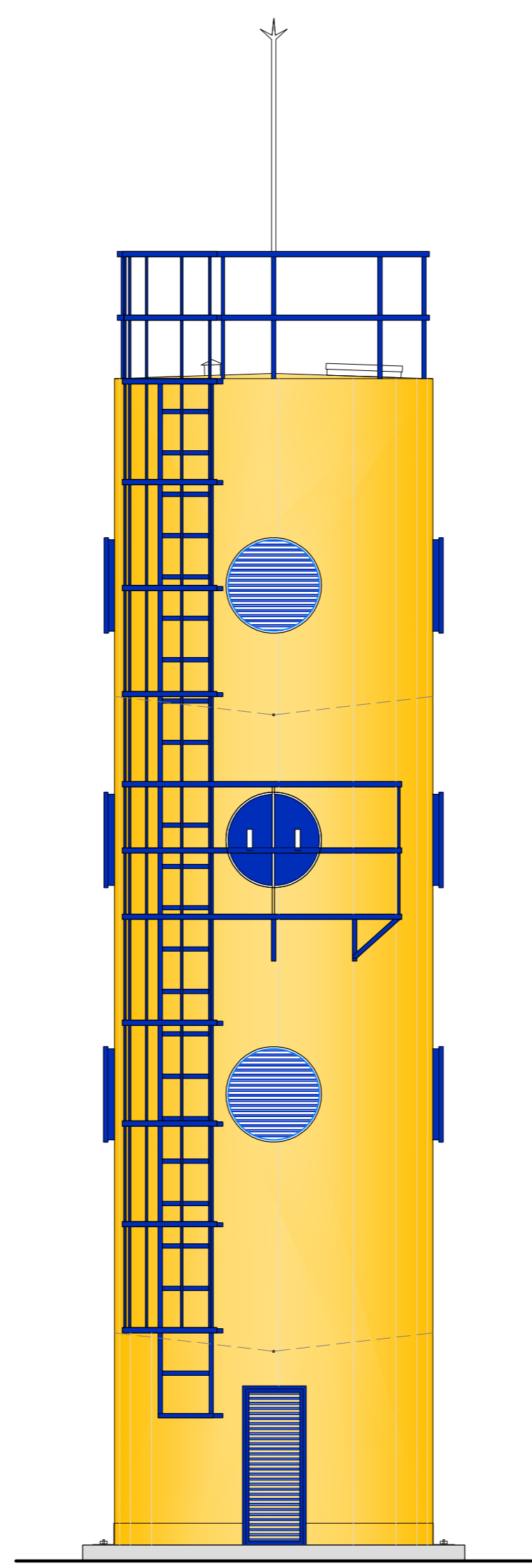

4 FACHADA 04
ESCALA 1/50

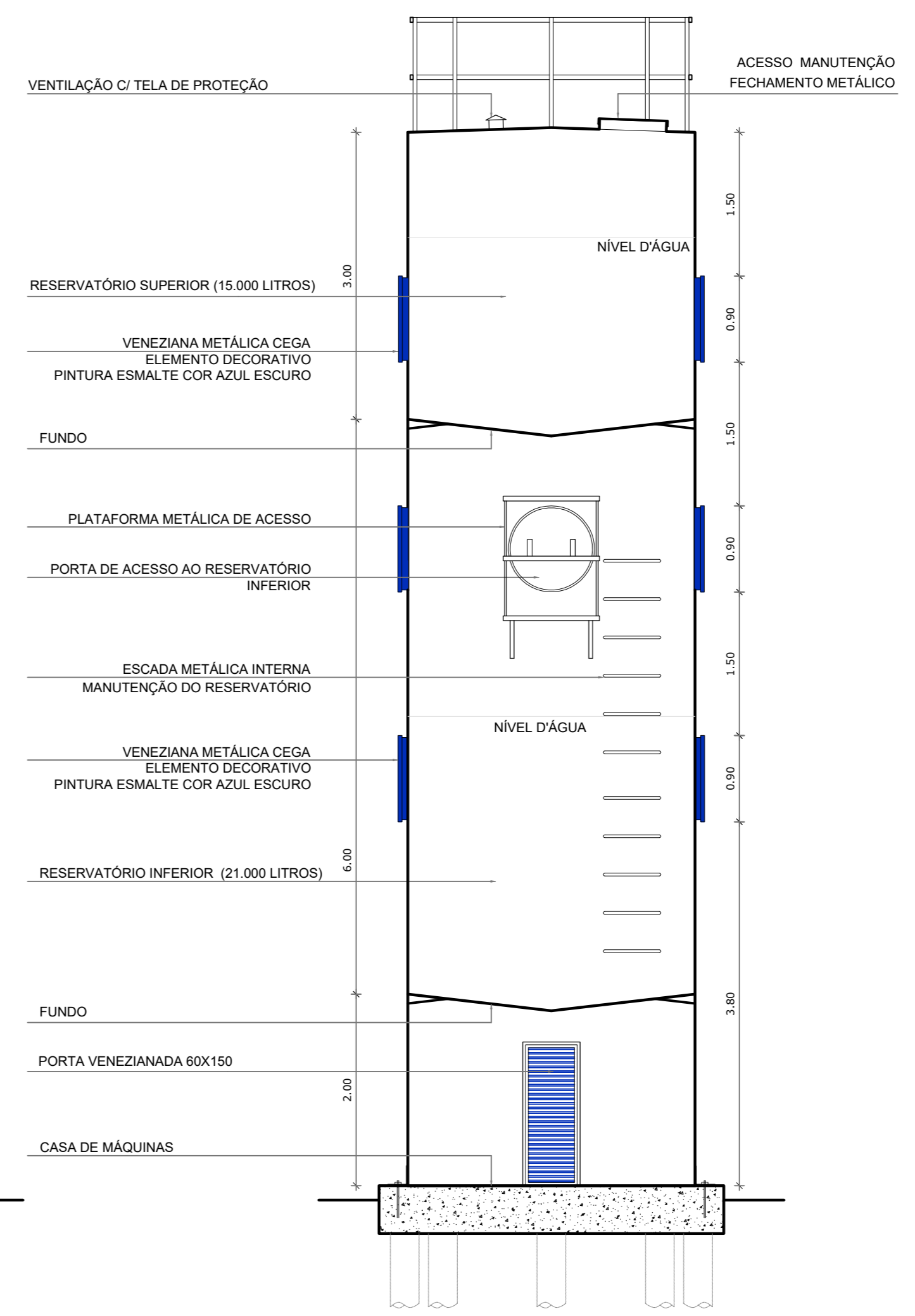

5 CORTE AA'
ESCALA 1/50

- OBSERVAÇÕES:
- A EMPRESA EXECUTORA DO RESERVATÓRIO METÁLICO DEVERÁ FORNECER ART/RRT DE PROJETO E EXECUÇÃO.
 - É DE RESPONSABILIDADE DA EMPRESA EXECUTORA O FORNECIMENTO DE CHUMBADORES PARA A CONCRETAGEM DO MESMO JUNTO À BASE DE CONCRETO.
 - AS CHAPAS UTILIZADAS SERÃO DO TIPO AÇO CARBONO, ASTM A36, SAE 1010/1020.
 - AS SOLDAS INTERNAS E EXTERNAS DEVERÃO SER DO TIPO MIG/MAG.
 - AS SUPERFÍCIES DEVERÃO SER PREPARADAS COM JATEAMENTO ABRASIVO AO METAL NO PADRÃO SA 2.1/2.
 - PINTURA INTERNA: PRIMER EPÓXI ANTICORROSIVO + RESINA EPÓXI PARA ÁGUA POTÁVEL, COM ALTA RESISTÊNCIA QUÍMICA E MECÂNICA. (MÍN. 200 MICRÔMETRO SECO)
 - PINTURA EXTERNA: PRIMER EPÓXI ANTICORROSIVO + ESMALTE POLIURETANO (MÍN. 100 MICRÔMETROS SECO)

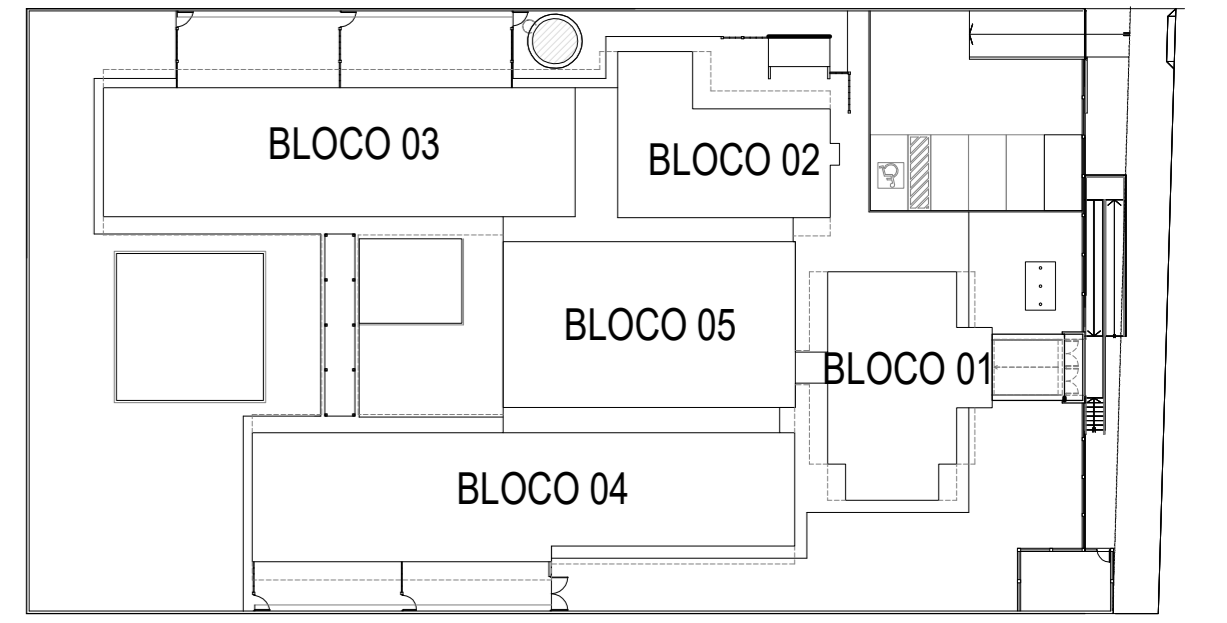

2 CROQUI DE REFERÊNCIA
ESCALA 1/500

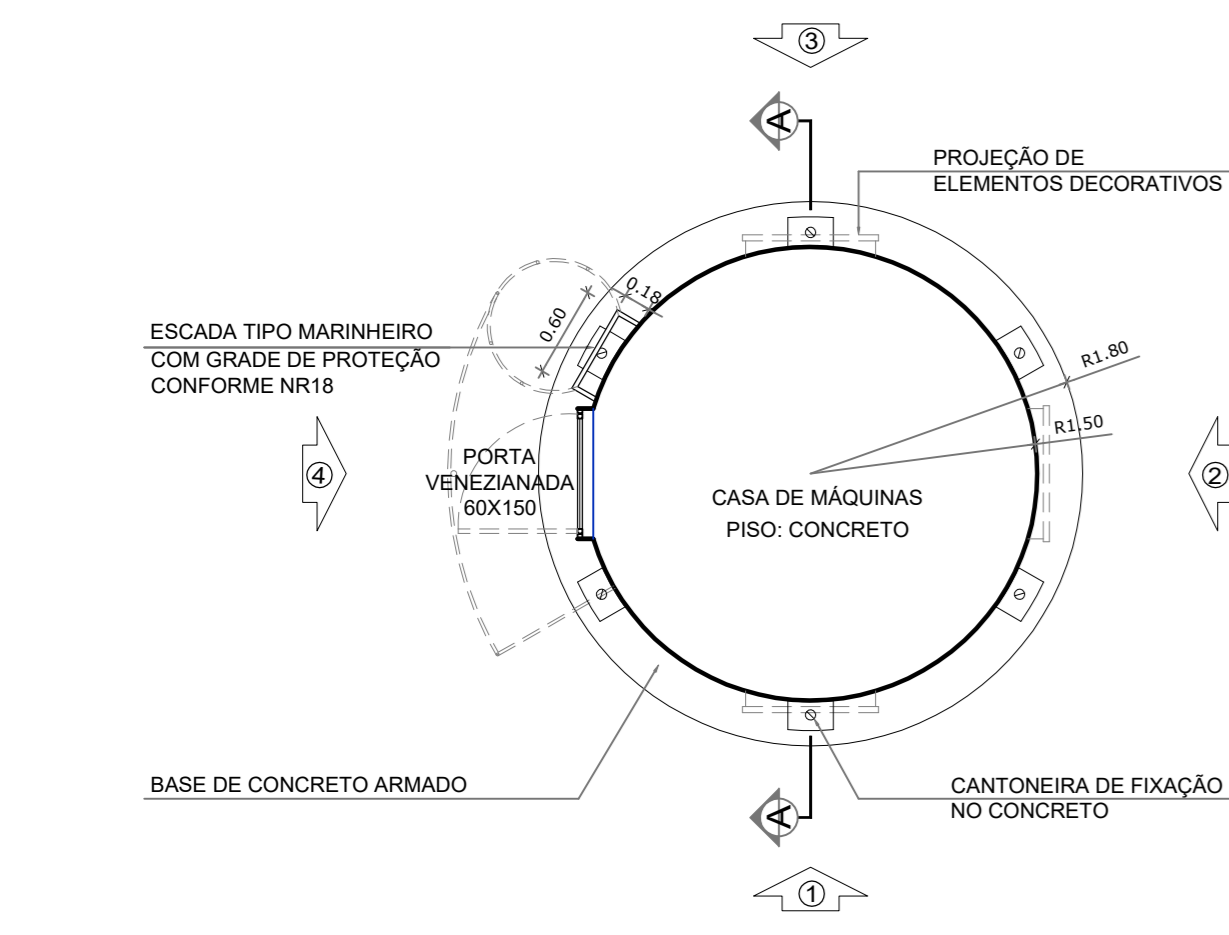

6 PLANTA NÍVEL 0.00
ESCALA 1/50

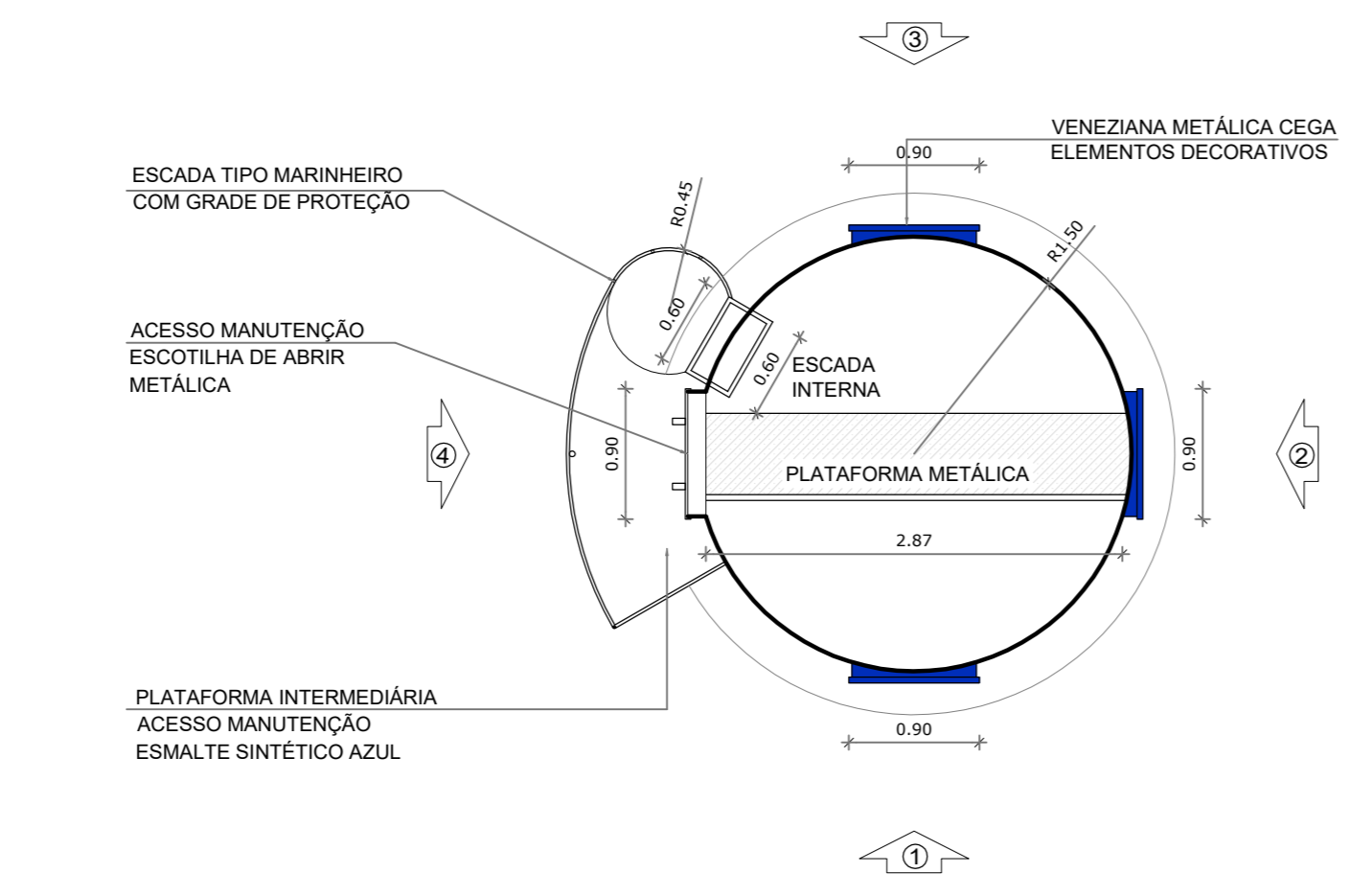

7 FACHADA NÍVEL 5.95
ESCALA 1/50

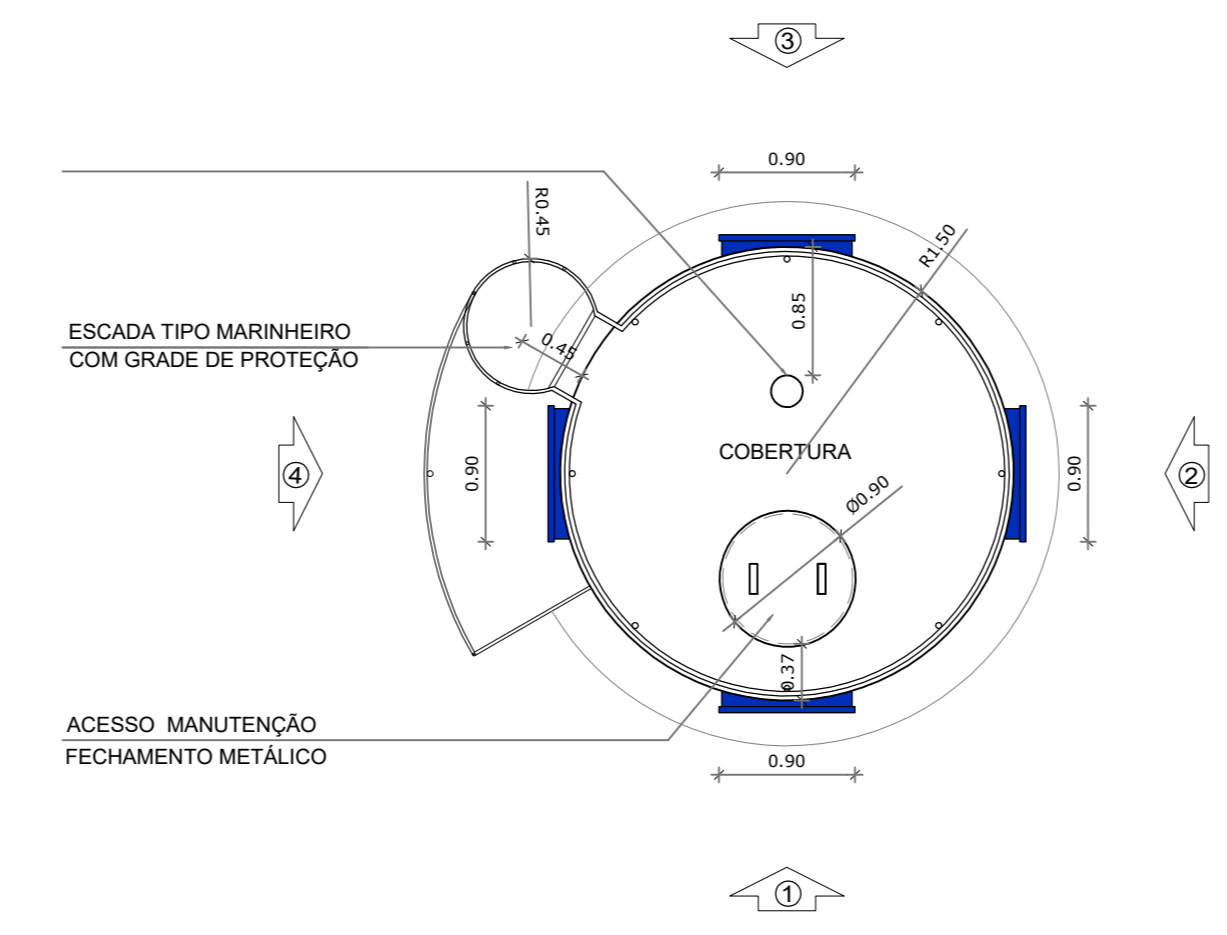

8 PLANTA NÍVEL 11.00
ESCALA 1/50

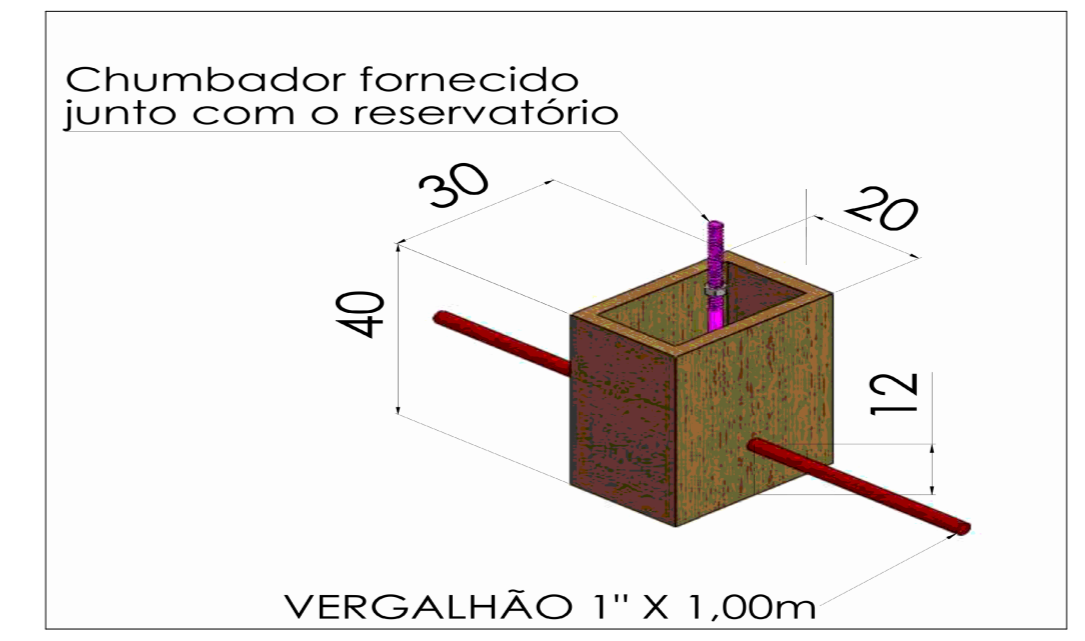

8 DETALHE CHUMBADOR CHUMBADO NO CONCRETO
SEM ESCALA

BARCELOS
Soluções em Projetos

PROJETO ESCOLA MUNICIPAL DE EDUCAÇÃO INFANTIL

DETALHAMENTO CASTELO D'ÁGUA

ENDEREÇO: RUA DAS AZALÉIAS, Nº 615, LOTEAMENTO JD. CECÍLIA, PORTÃO VELHO - PORTÃO/RS

PROPRIETÁRIO: PREFEITURA MUNICIPAL DE PORTÃO - CNPJ: 87.344.016/0001-08

RESP. PROJETO: ARQ. ANELI BARCELOS - CAU nº A57.942-4

RESP. EXECUÇÃO: _____

PRANCHA: ARQUITETÔNICO

ÁREA: 1.154,35m² | ESCALA: 1:50 | DATA: MAI / 2022 | DES: ASBS

A37